

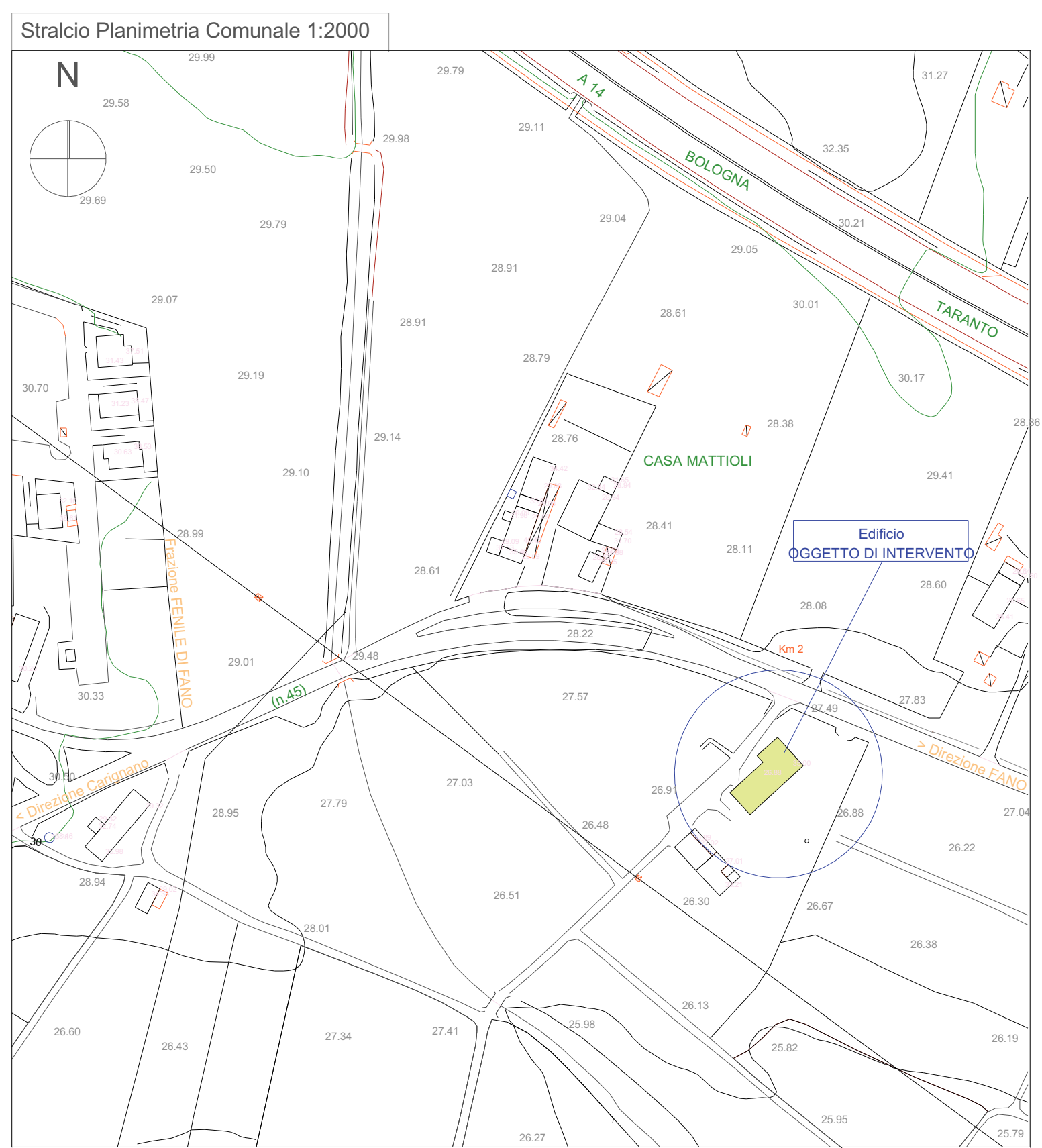

Comititante  
**Fondazione Agraria Cante di Montevecchio**  
 Via Fenile n.1 61032 FANO P. Iva 0037410419  
 (Leg. Rapp. Gioianni Mezzani C.F. M22GFR44R18D488A residente in Fano Via Tagliamento n.14)

**Tav. 3**  
 Oggetto  
 STATO di FATTO (di cui alla SCIA del 16-7-2012 Lavori di Straordinaria Manutenzione, modifiche interne e realizzazione di vano cucina)  
 (Piant. Generale, Piant. Prospetti, Sezioni, Piant. Parcheggi elaborati Bar.Arch.)  
 TAVOLA PER ASUR (di cui all'autorizz. igienico sanitaria n. 10089 del 20-6-2012)  
 Disegni Scala: 1:100 1:50 1:200 1:500  
 Data: 24-1-2013 (fine lavori del 7-1-2013)  
 Revisione

**Alessandro Antonioni**  
 Architetto  
 Via G. Cabanili, 185 61032 Fano (PS) Tel/Fax 0721 891 387  
 Mobile 339 987 872 e-mail aantonioni@tin.it P.IVA 01477950412  
 CODICE FISCALE 01477950412 - CODICE UNIV. 14/01477950412



Prospetto Laterale Destro

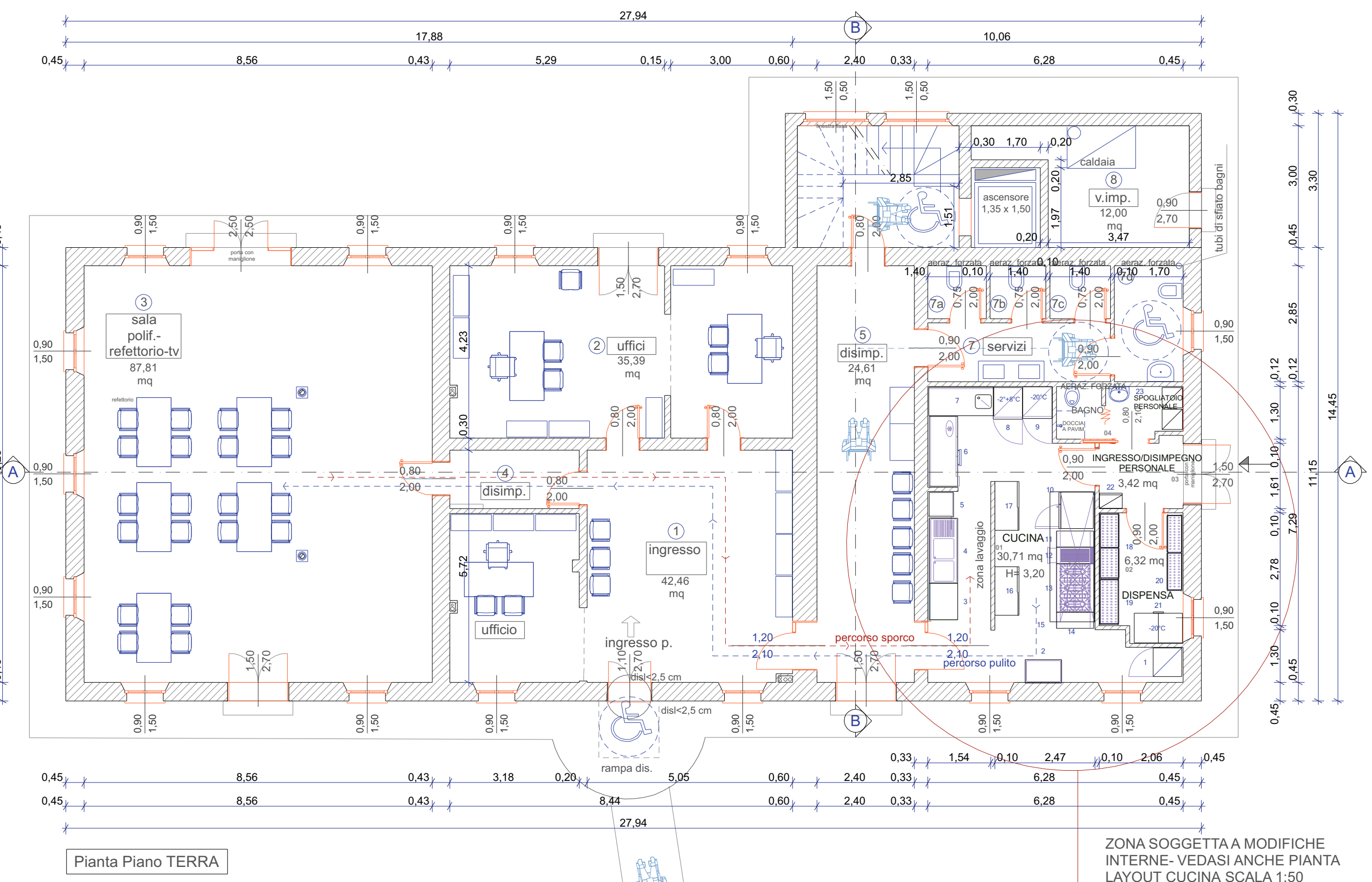

Pianta Piano TERRA



Prospetto Laterale Sinistro

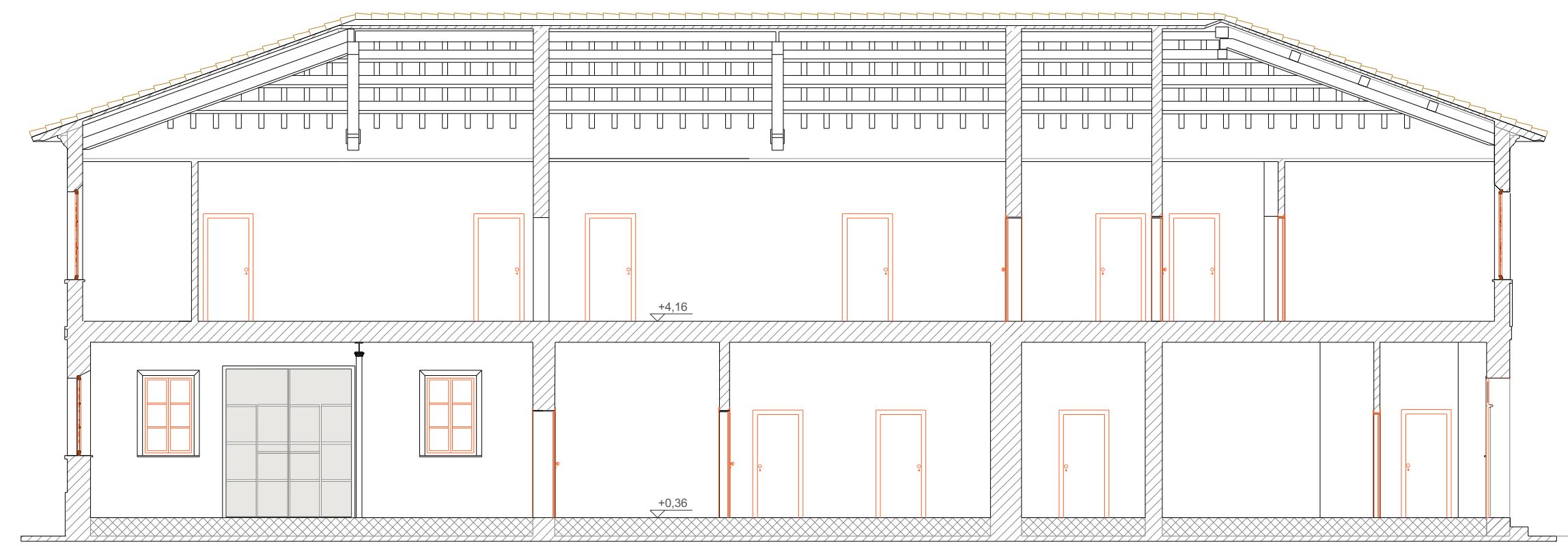

Sezione A-A

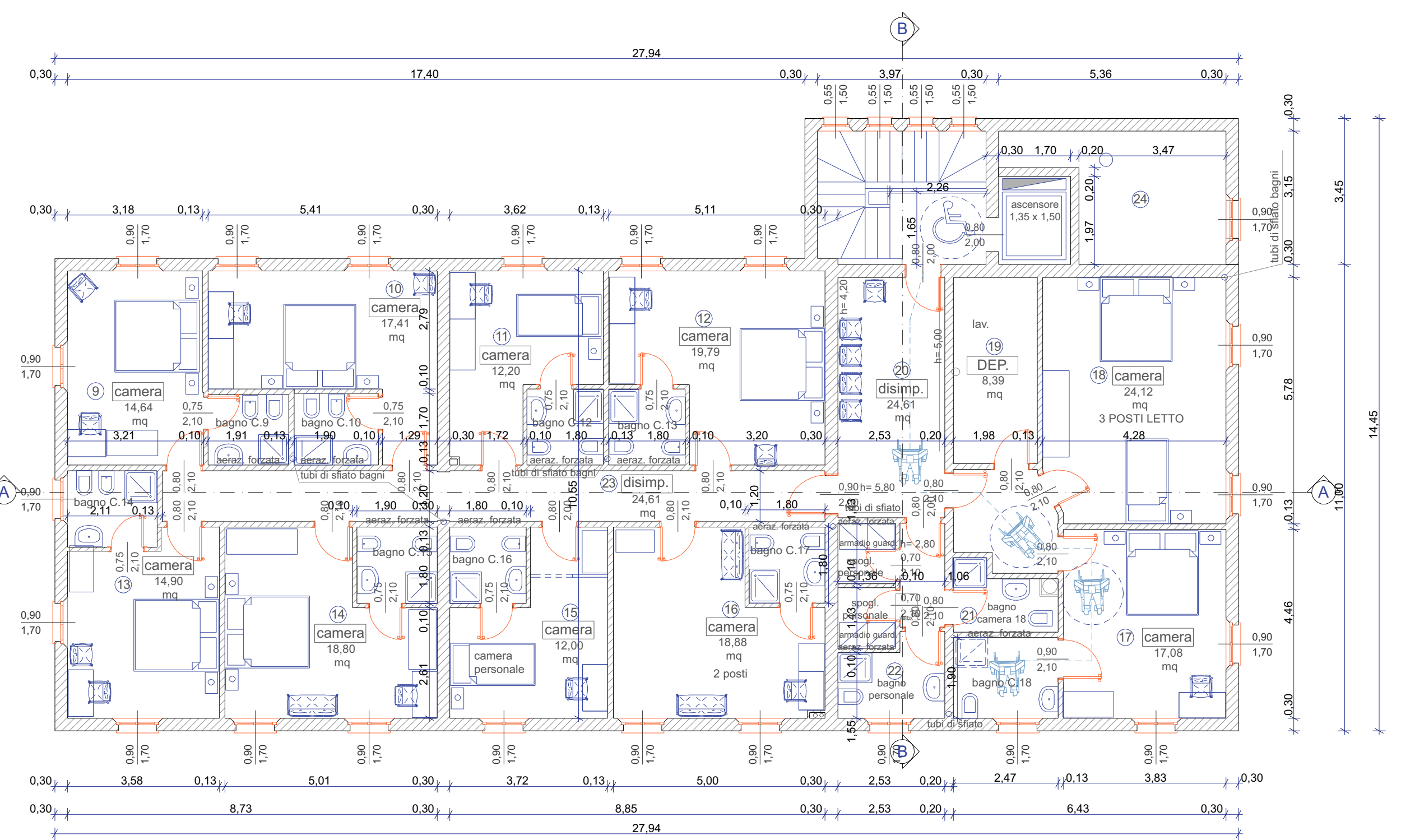

Pianta Piano PRIMO

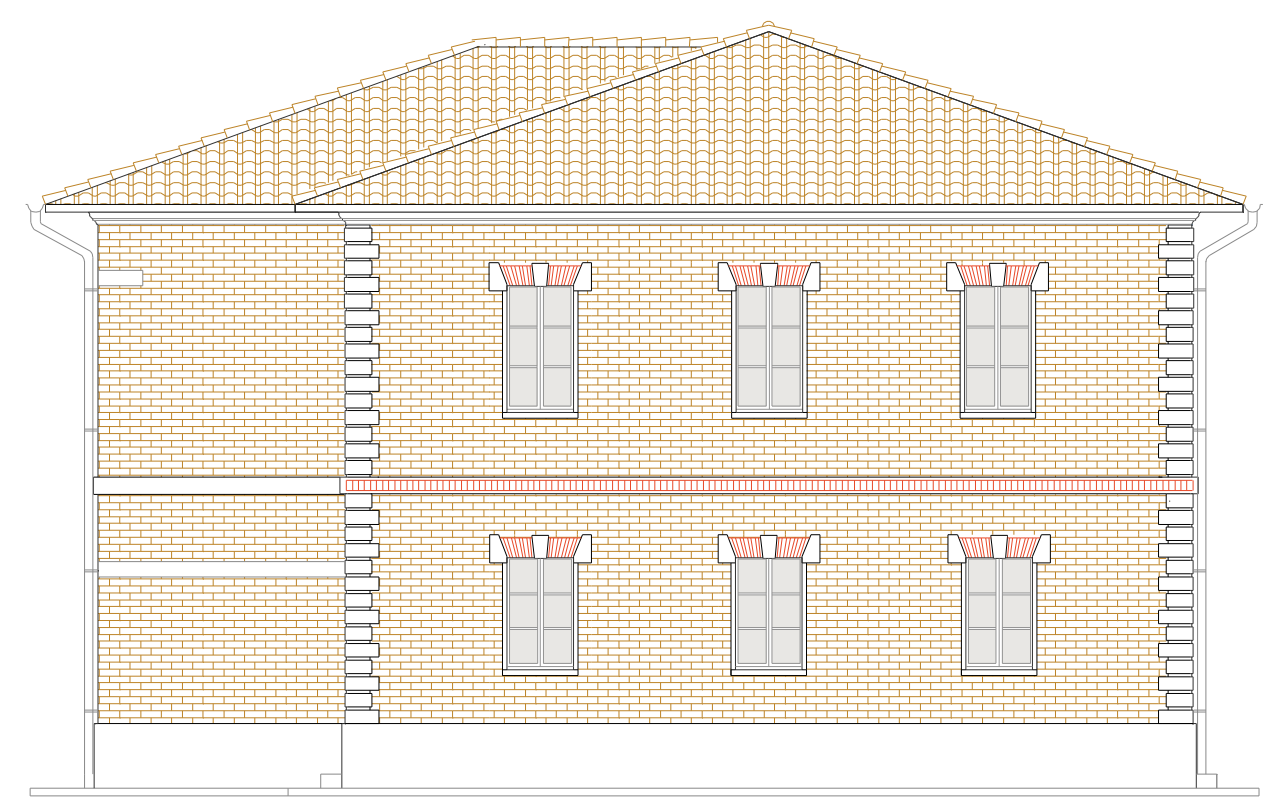

Prospetto Retro



Prospetto Ingresso

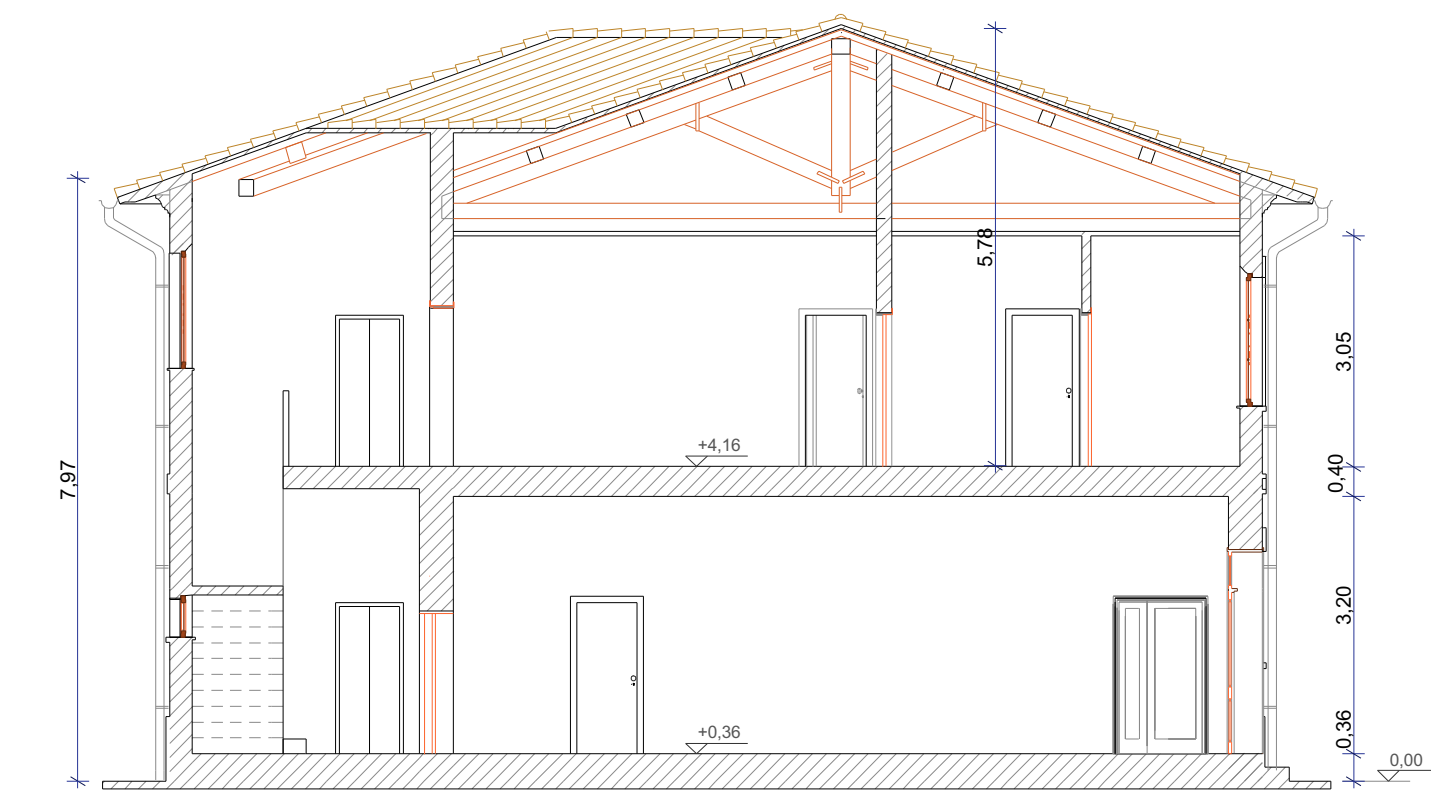

Sezione B-B

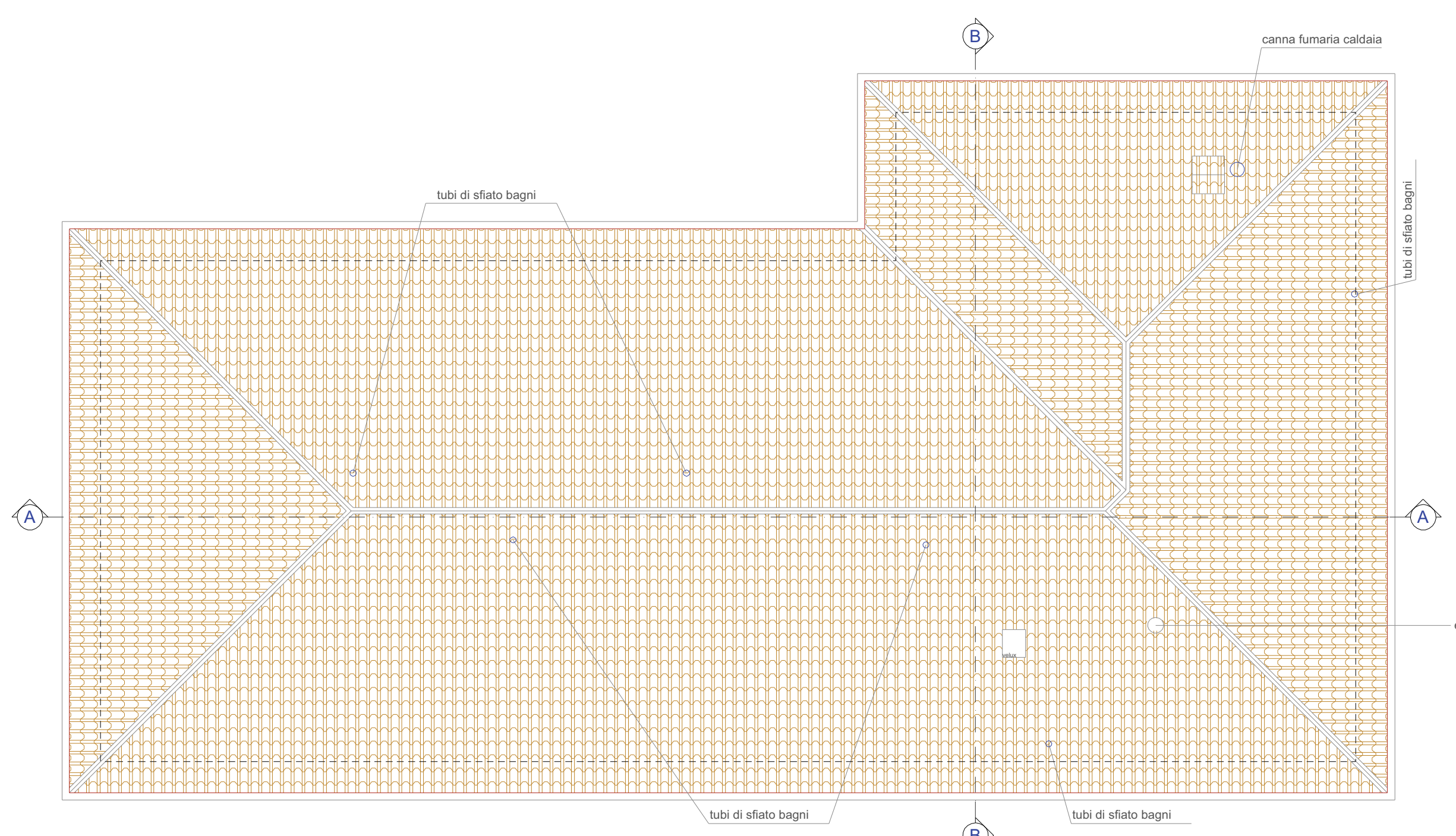

Pianta Copertura

Tabella Parametri Aerodinamici				
Vano	Sup. Fin.	Sup. Vano	Rapp. I.	
1	5,67	42,46	0,131	> 1/8 verificato
2	6,75	35,39	0,191	> 1/8 verificato
3	20,75	87,61	0,236	> 1/8 verificato
6	2,70	30,71	0,087	> 1/16 derog. a
9	3,06	14,64	0,209	> 1/8 verificato
10	3,06	17,41	0,176	> 1/8 verificato
11	1,53	12,20	0,125	> 1/8 verificato
12	3,06	19,79	0,155	> 1/8 verificato
13	3,06	14,90	0,205	> 1/8 verificato
14	3,06	18,80	0,163	> 1/8 verificato
15	1,53	12,00	0,128	> 1/8 verificato
16	3,06	18,88	0,162	> 1/8 verificato
17	3,06	17,08	0,179	> 1/8 verificato
18	3,06	24,12	0,127	> 1/8 verificato

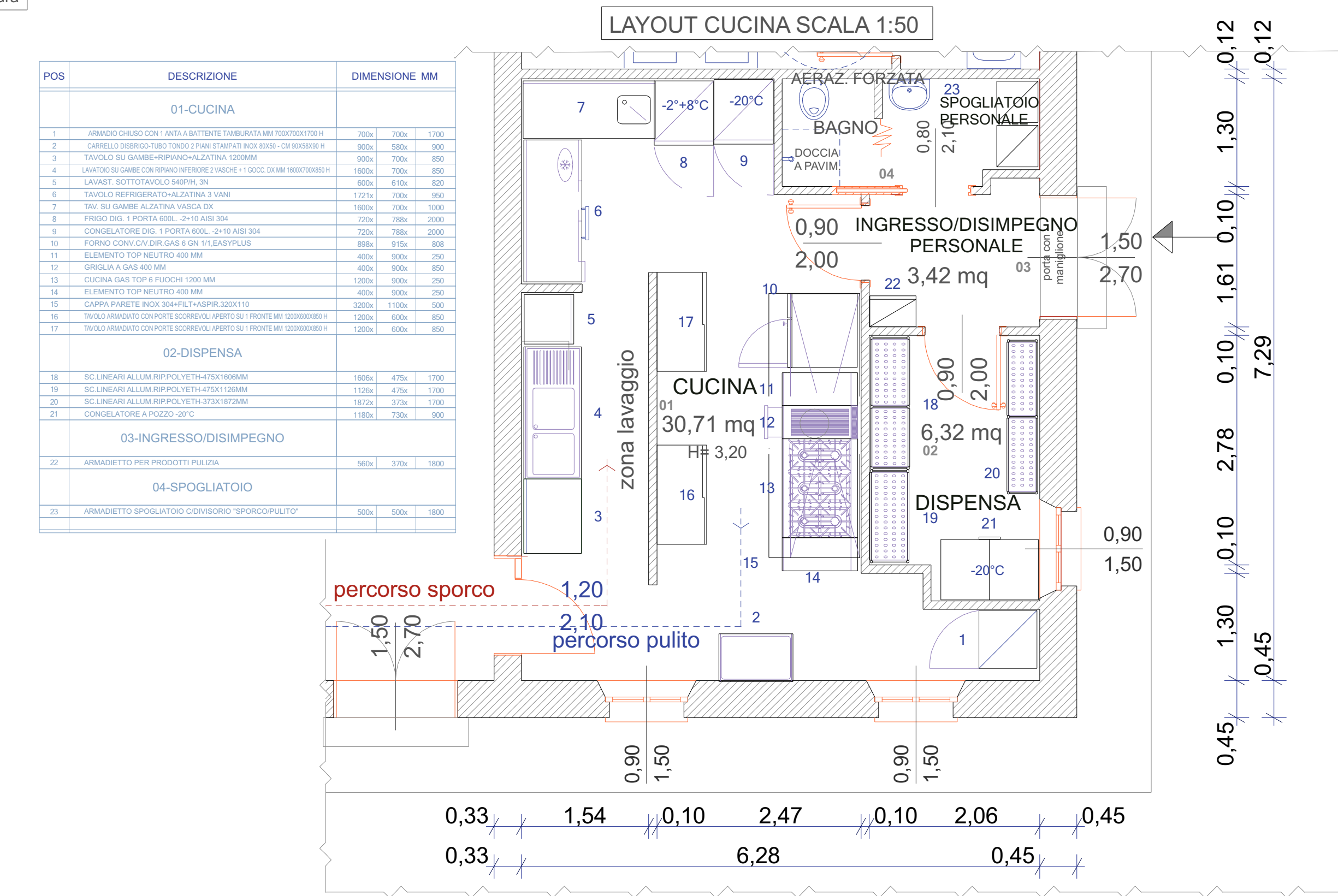

LAYOUT CUCINA SCALA 1:50

