

COMUNE DI FANO  
PROVINCIA DI PESARO-URBINO

Lavori di: REALIZZAZIONE DI ALCUNE STRUTTURE DI SERVIZIO A SUPPORTO DELL'ATTIVITA' SPORTIVA ESERCITATA NEL CAMPO "FALCONE - BORSELLINO" ANNESSO AL CAMPUS DI VIA TOMASSONI, 2 NEL COMUNE DI FANO

Richiedente: A.S.D. FANO RUGBY  
P.IVA: 02383040413  
L.Rapp. LIVI FRANCESCO

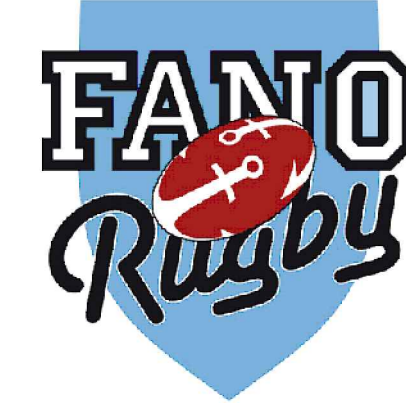

A.S.D. FANO RUGBY  
Via Galliano, 48 - Tel. 0721-854177  
61032 FANO (PU)  
CFR. WA 02383040413

Progettisti: Dott. Ing. LUCA PIANOSI  
Via V. Strada n°24 - 61032 Fano (PU)  
Tel./fax 0721/854177 - Cell.329/0059289  
Email: lpianosiv@virgilio.it

Dott. Ing. GIULIA CARLETTI  
via delle Mimose n°2 - 61032 Fano (PU)  
Cell. 328/2765040  
Email: ingcarlettigiulia@gmail.com



Fano LI:

Oggetto: CALCOLO DEI VOLUMI  
STATO DI FATTO  
STATO DI PROGETTO

TAV. 2  
Scala 1:100

## CALCOLO DEI VOLUMI DI PROGETTO

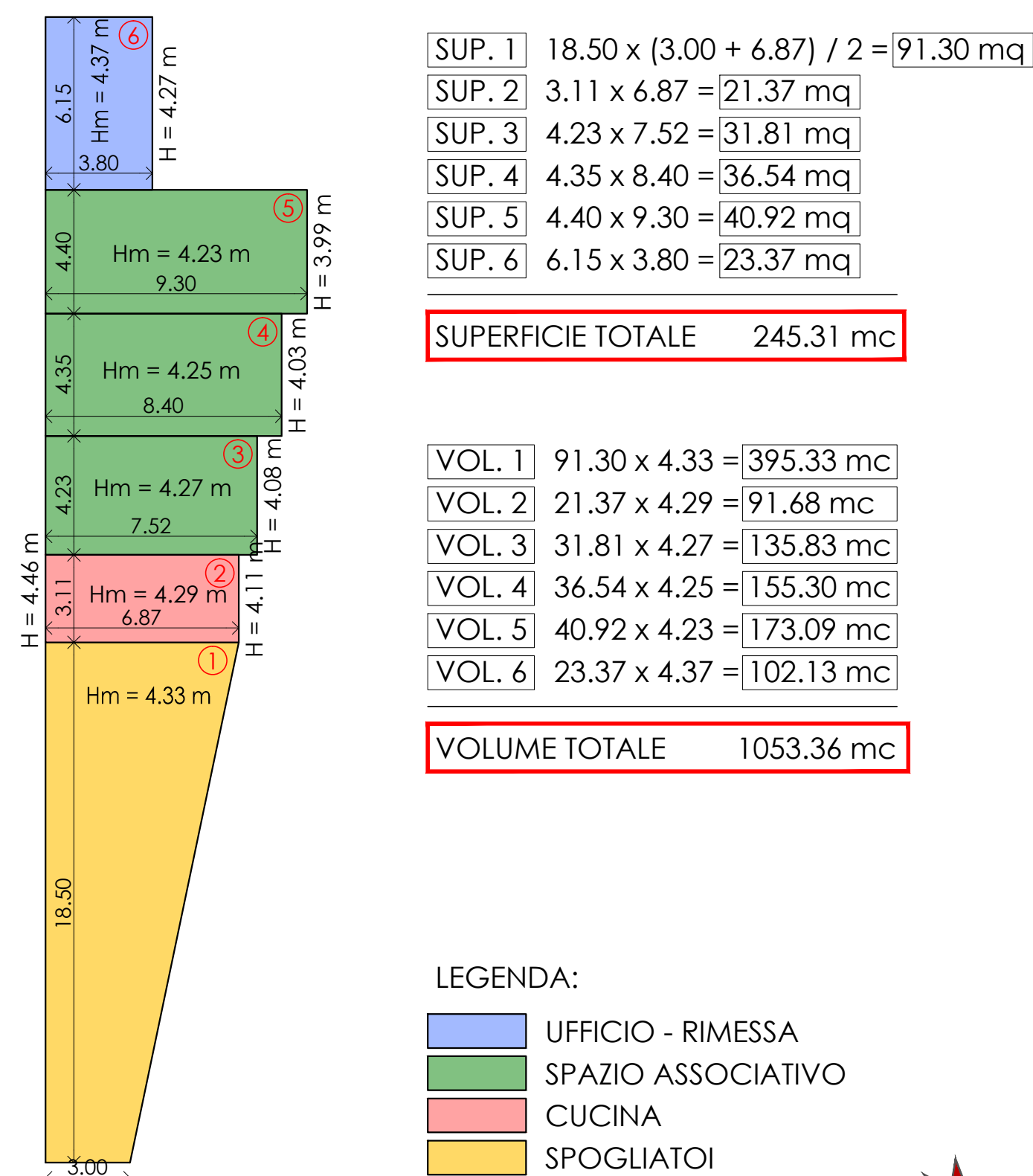

## STATO AUTORIZZATO con S.C.I.A. del 09.08.2014

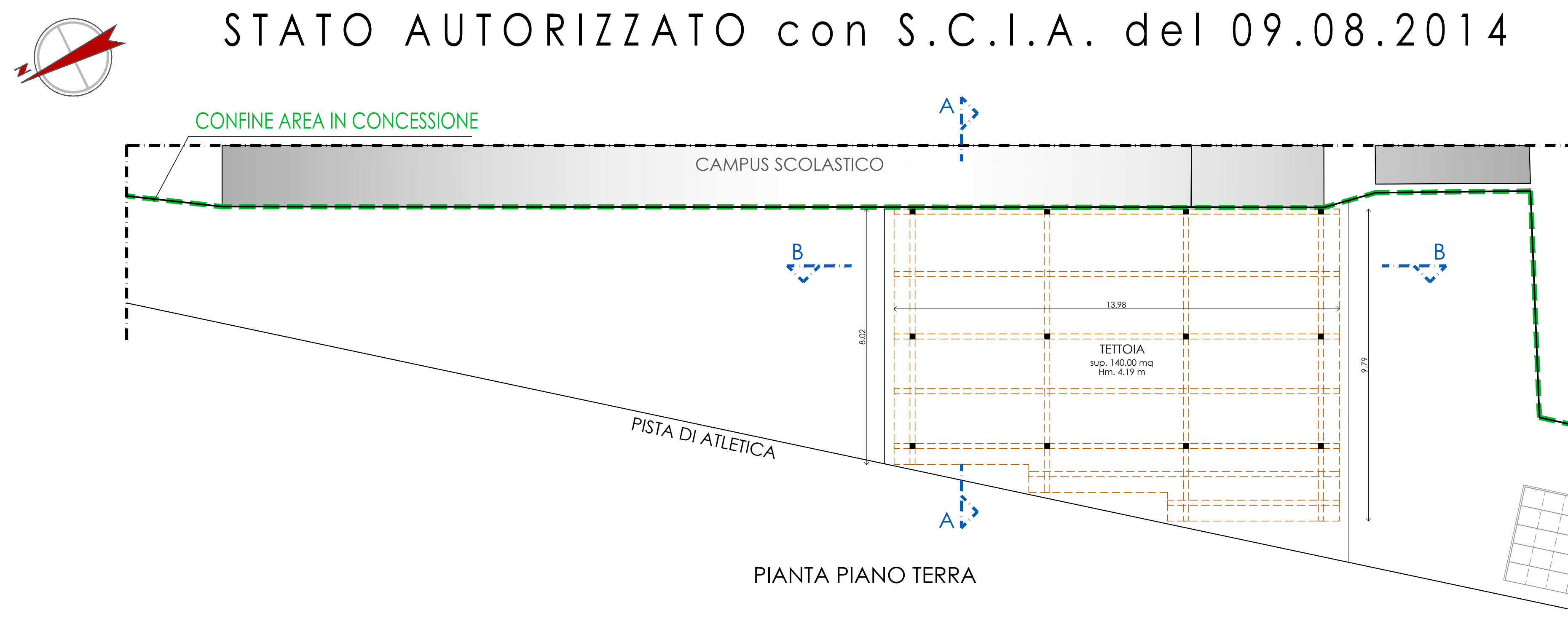

PIANTA PIANO TERRA

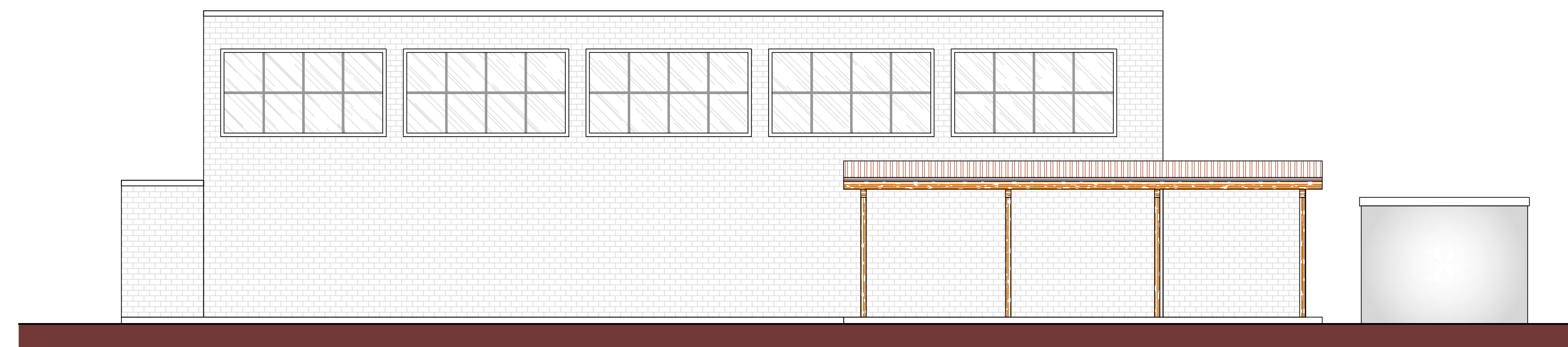

PROSPETTO FRONTE

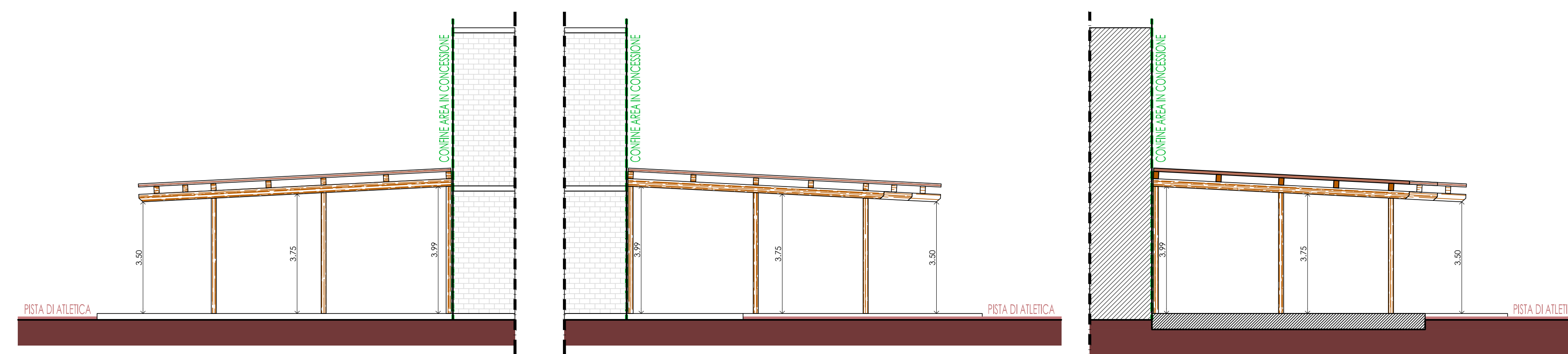

PROSPETTO LATO DESTRO

PROSPETTO LATO SINISTRO

SEZIONE A

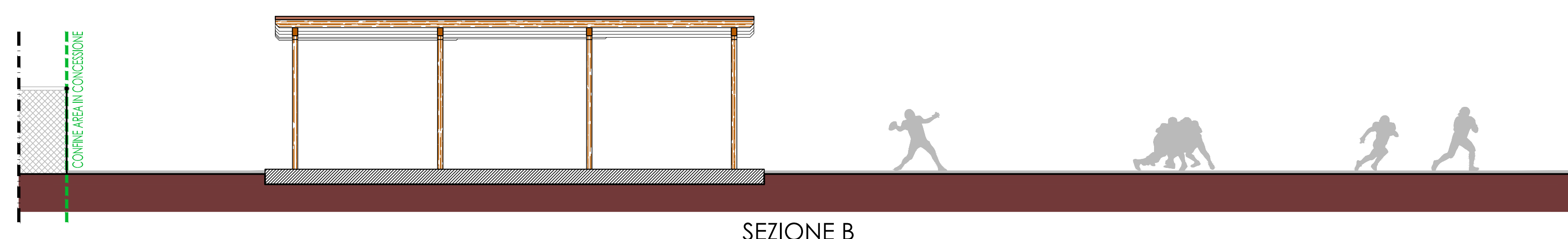

SEZIONE B

## STATO DI PROGETTO

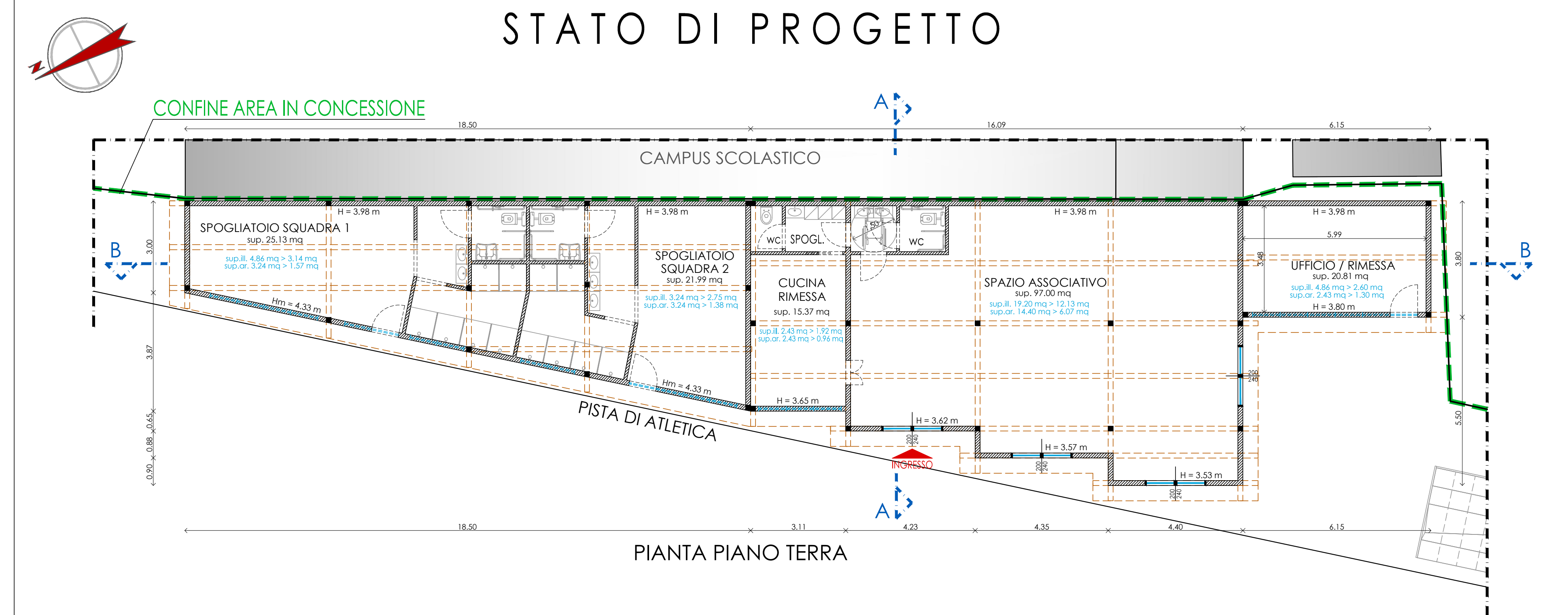

PIANTA PIANO TERRA



PROSPETTO FRONTE

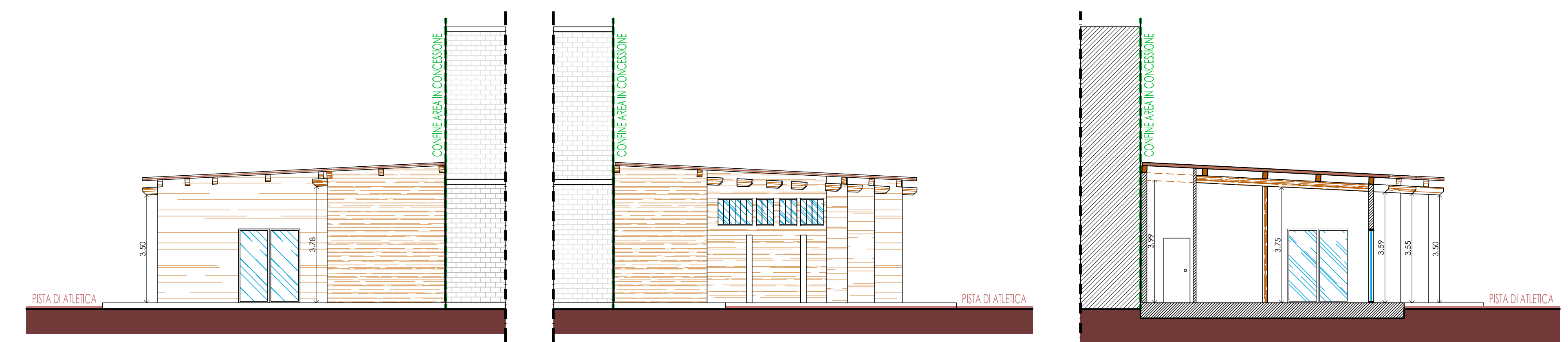

PROSPETTO LATO DESTRO

PROSPETTO LATO SINISTRO

SEZIONE A



SEZIONE B