

PROSPETTO - SCALA 1:50

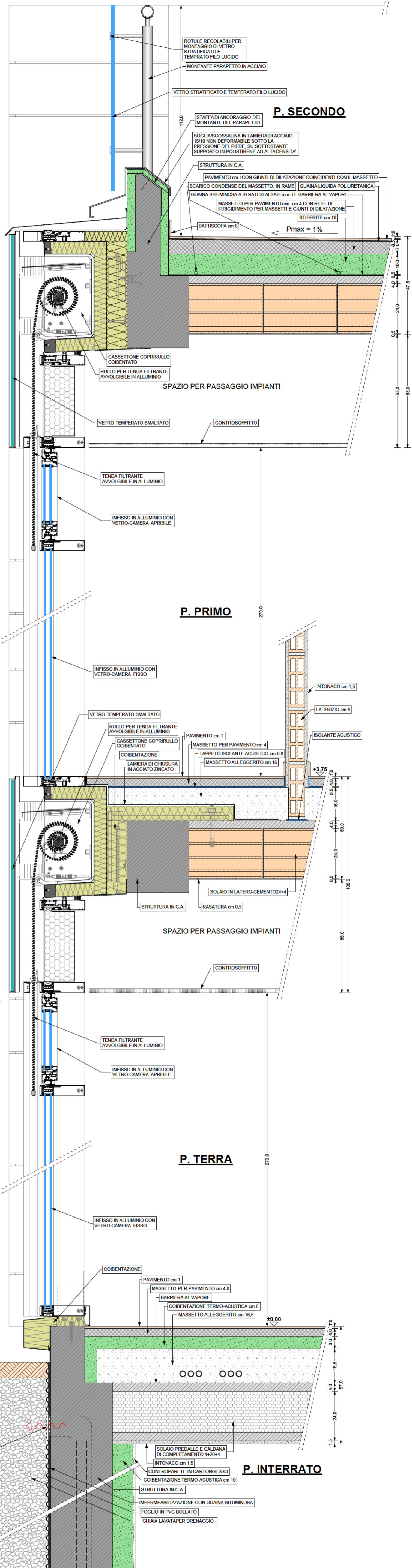

VISTA INDICATIVA 3D

VERIFICARE COMUNQUE RISPONDEZA CON QUANTO PREVISTO DAL TECNICO DEGLI ISOLAMENTI TERMO-ACUSTICI ALL'INTERNO DELLA RELAZIONE L.10 E s.m.i.

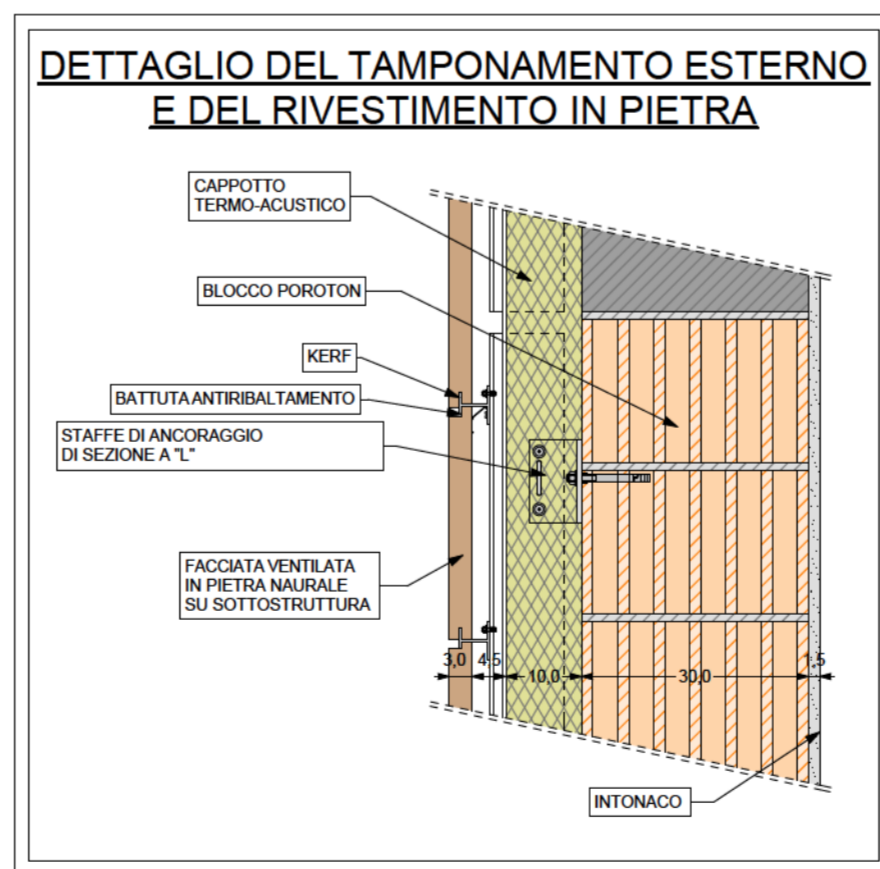

COMUNE DI FANO

PROVINCIA DI PESARO E URBINO

Committente BANCA DI CREDITO COOPERATIVO DI FANO p.iva 00131220410		
Progetto AMPLIAMENTO DI UN FABBRICATO ADIBITO A SEDE BANCARIA PREVIA DEMOLIZIONE DI FABBRICATO RESIDENZIALE ADIACENTE DELLA STESSA PROPRIETA' NELL'AMBITO DEL COMPARTO DIREZIONALE ST5_P25, A FANO IN S.S. FLAMINIA n.346 - F. 72 M.99 e 101 Sub.17		
Oggetto PROGETTO PARTICOLARI COSTRUTTIVI		Tavola 3
Data 16/11/2015	Elaboratore	Scala

AI TERMINI DI LEGGE CI RISERVAMO LA PROPRIETA' DI QUESTO DISEGNO CON IL DIVIETO DI RIPRODURLO O COMUNQUE RENDERLO NOTO A TERZI SENZA LA NOSTRA AUTORIZZAZIONE