

  
**COMUNE DI FANO**  
 PROVINCIA DI PESARO E URBINO

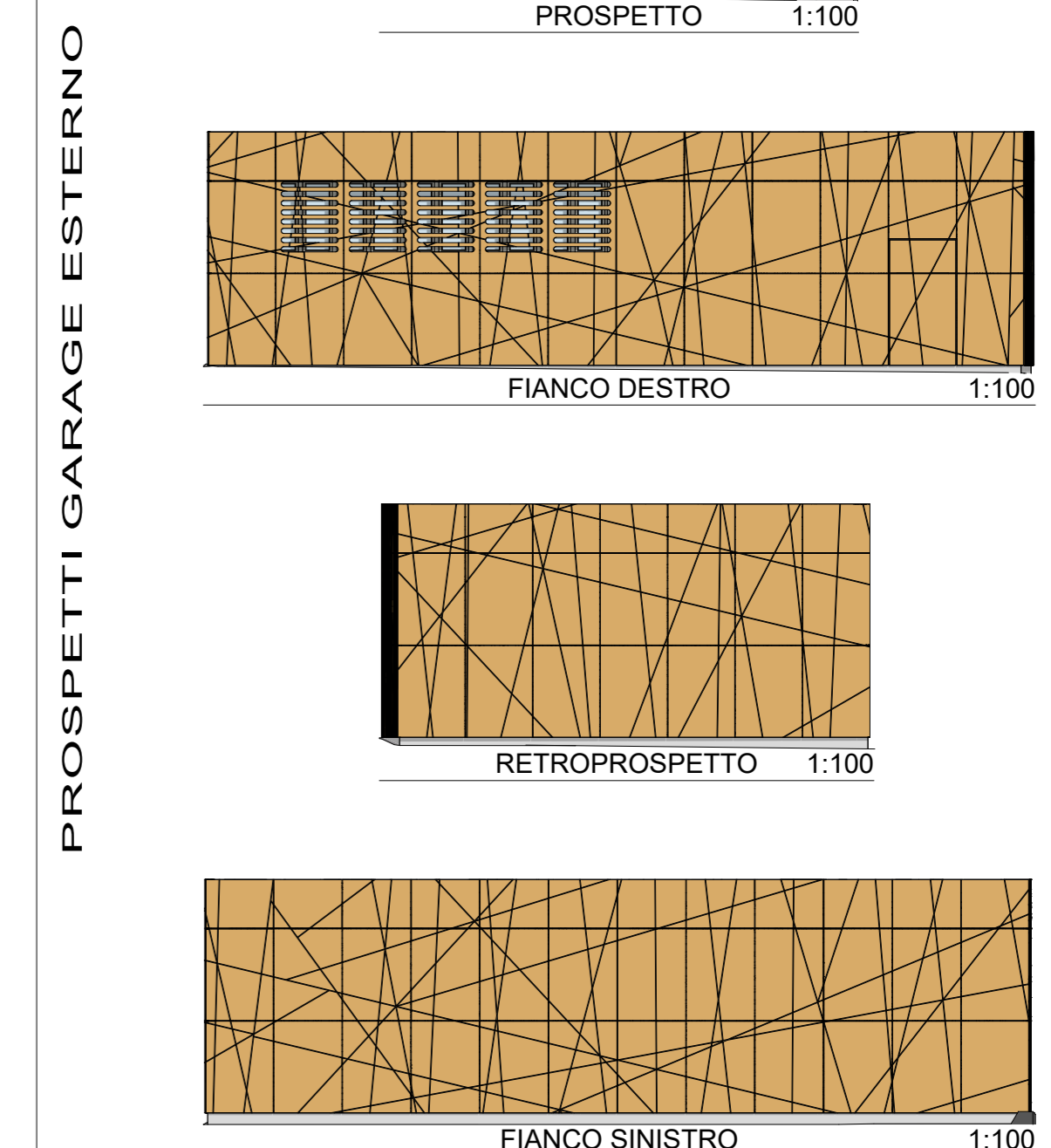
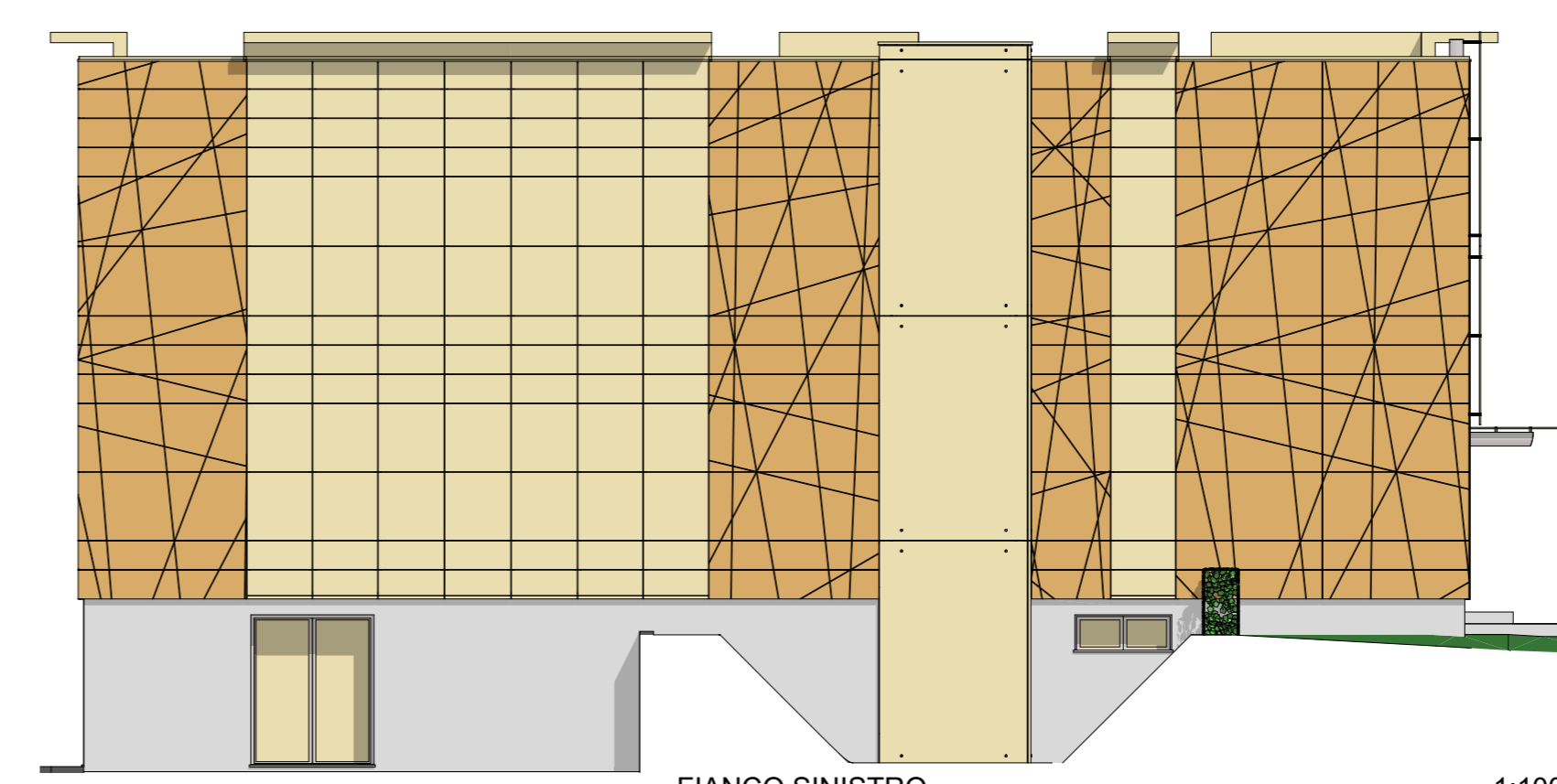
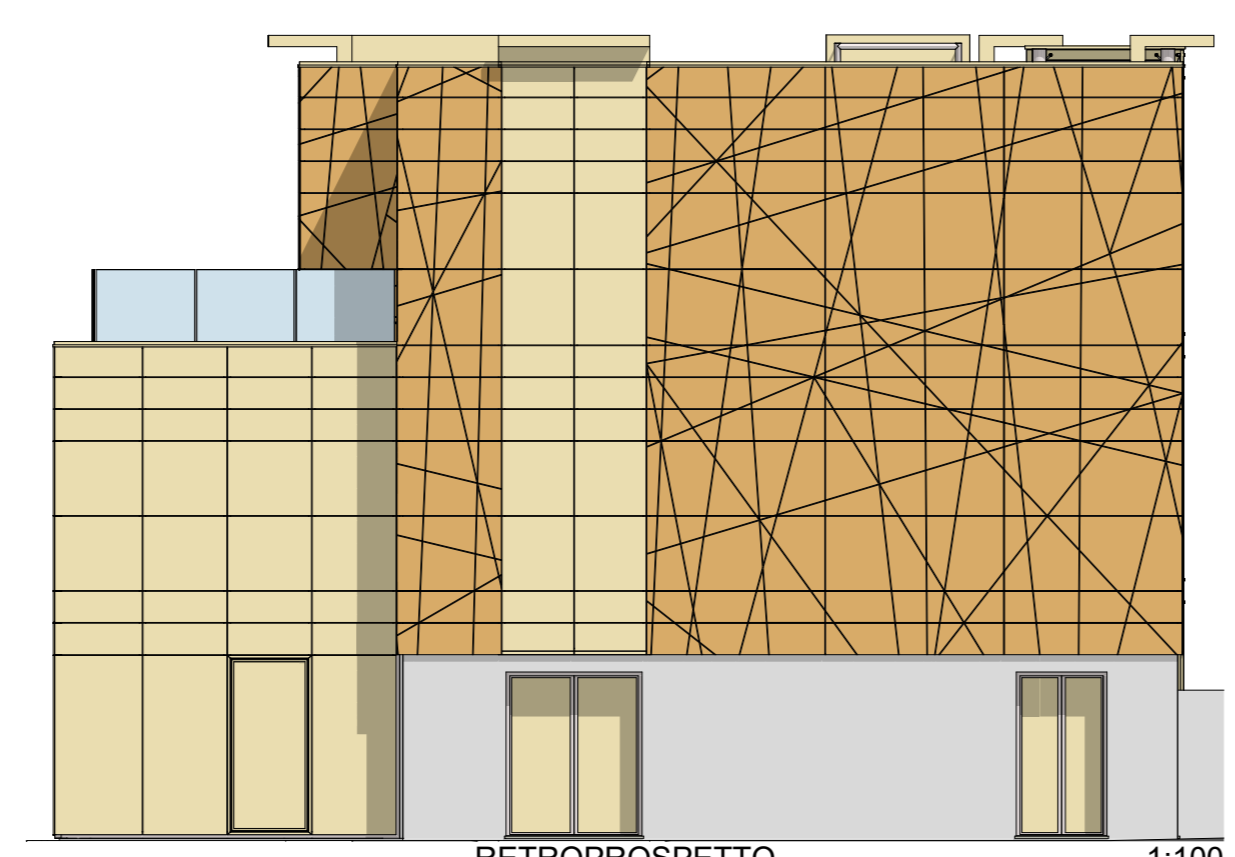
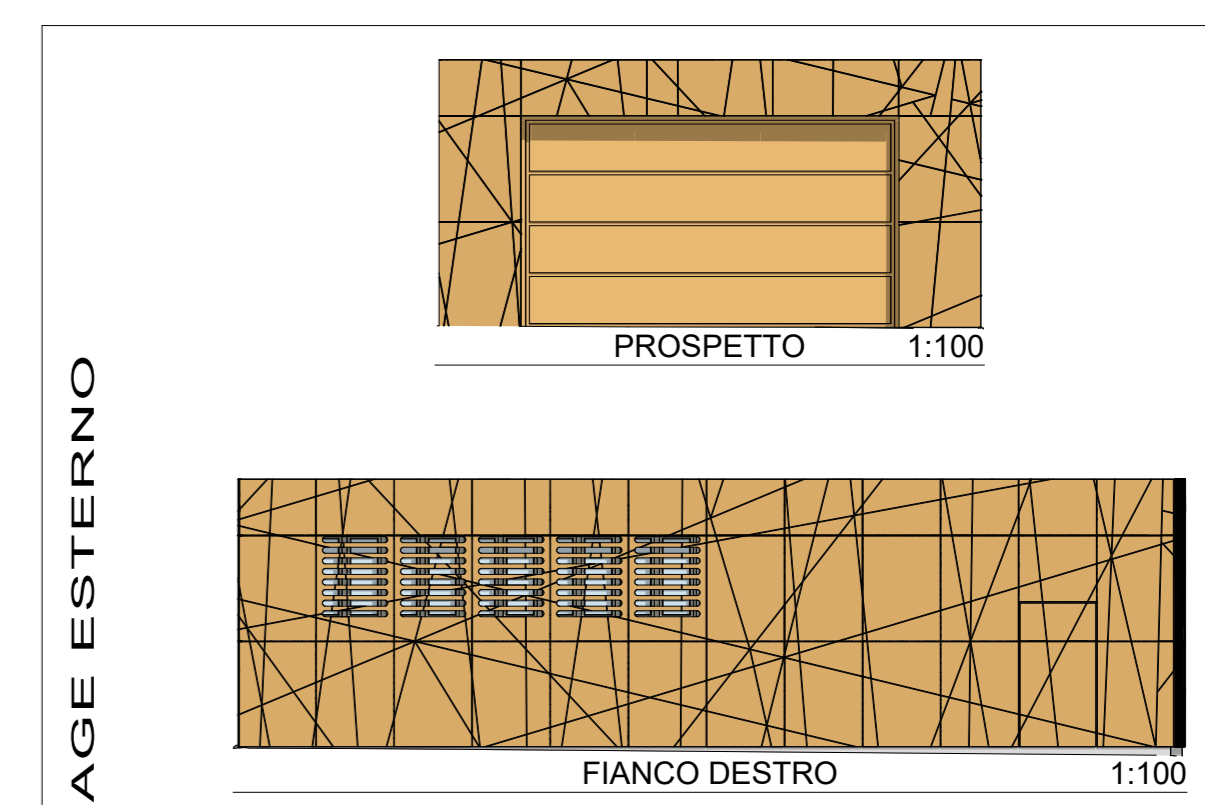
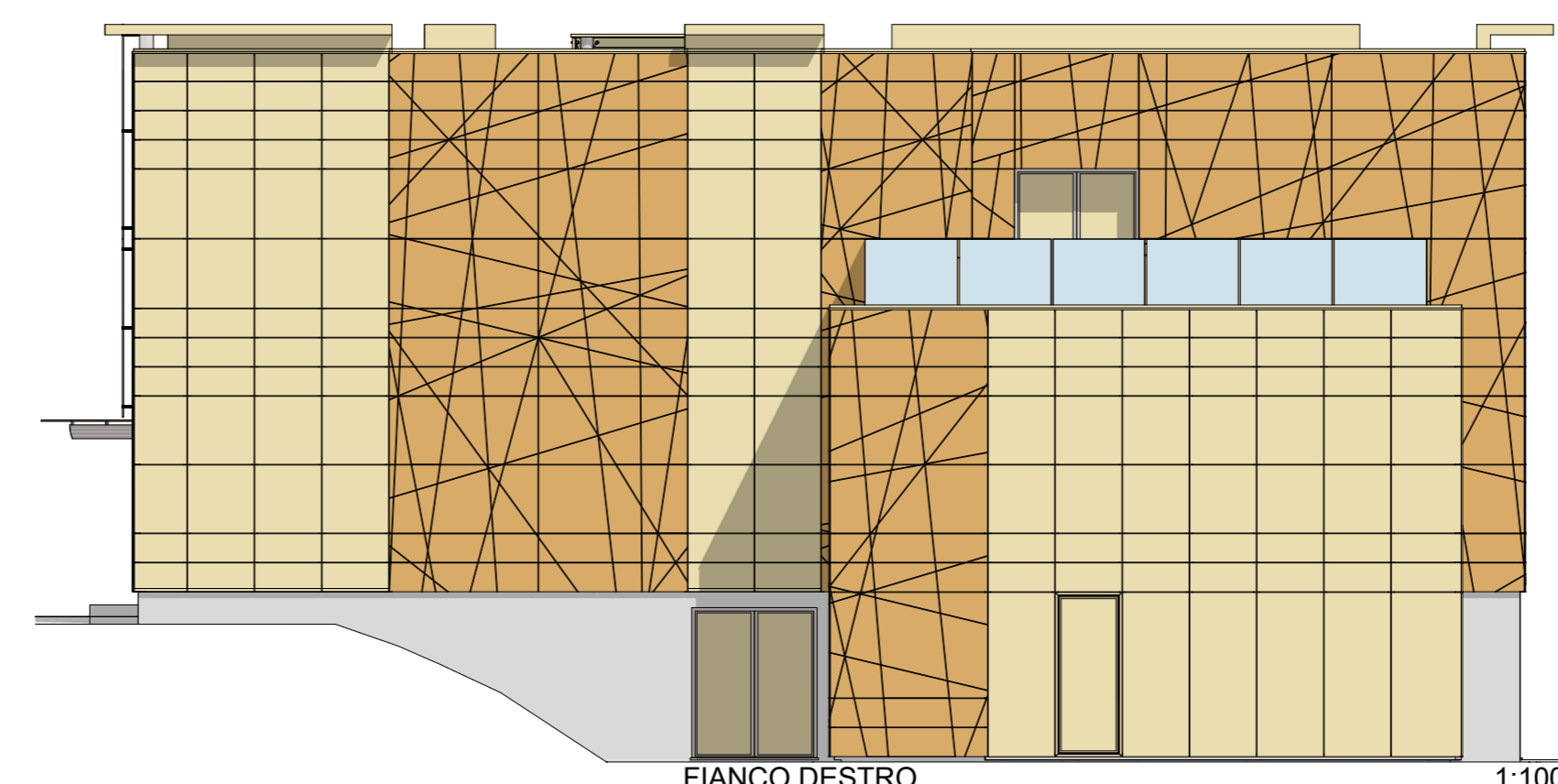
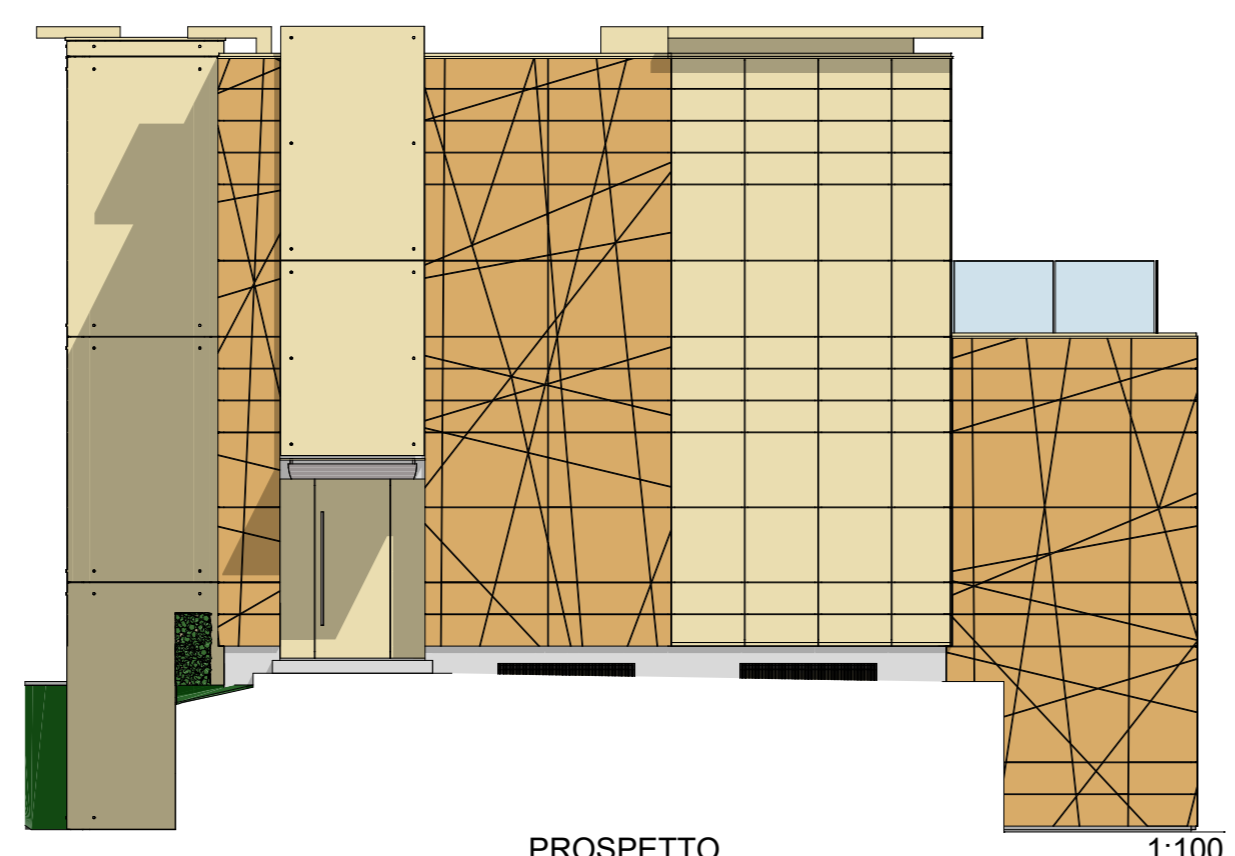

 GIUSEPPE FRAU/INI ARCHITETTO	Committente	<b>CALIFIN S.p.a.</b>
	Progetto	<b>CAMBIO DESTINAZIONE D'USO, DA RESIDENZIALE AD UFFICI, DEL FABBRICATO SITO A FANO IN VIA ROMA n°183</b>
STATO APPROVATO con P.d.C. 1614/2015 del 12/03/2015 PIANTE, PROSPETTI E SEZIONI	Tavola	<b>1</b>
Data	Elaboratore	Scala
		<b>1:100</b>

AI TERMINI DI LEGGE CI RISERVIAMO LA PROPRIETA' DI QUESTO DISEGNO CON IL DIVIETO DI RIPRODURLO O COMUNQUE RENDERLO NOTO A TERZI SENZA LA NOSTRA AUTORIZZAZIONE.