

COMUNE DI FANO

PROVINCIA DI PESARO E URBINO

Proprietà: PAOLI ALFEO (C.F.: 0204540045699)

Comittente: HOTEL RISTORANTE PIZZERIA OREFEO di Paoli Alfio (P.IVA: 0039980412)

ATTIVAZIONE DI PROCEDURA AI SENSI DELL'ART. 8 D.P.R. 160/2010 PER VARIANTE URBANISTICA ED ISTANZA PER RILASCIO DI TITOLO UNICO E PERMESSO DI COSTRUIRE OPERE DI MANUTENZIONE STRAORDINARIA FINALIZZATE ALL'ABBATTIMENTO DI BARRIERE ARCHITETTONICHE E RIORDINO VOLUMETRICO

Progettazione:
Marco Fratelli
ARCHITETTO
Via Roma n. 125/F - 61022 FANO (PU)

Collaborazione Specialistica:
Paolo Morelli
INGEGNERE
Via Carlo Garzi n. 12 - 61022 FANO (PU)

TITOLO:
PIANTE STATO DI PROGETTO

PROV.		DIS.
A		
B		
NOV.		
DOE. Arch. Marco Fratelli Via Roma n. 125 - 61022 FANO (PU) Tel. 0725/431313 - 431314 E-Mail: francesco.morelli@paoli.it Pac-Man - nuovo Insestivenditori/uffici	Scala 1:100	NOV. 3 bis
	Disegni	0
	Data: 18 APRILE 2017 Aggiornamento: 21 LUGLIO 2017	

VISTI:

E' vietata la diffusione e la riproduzione anche parziale di questo elaborato senza previa autorizzazione del progettista

INDICAZIONE LINEE INTERVENTO
NELLE PIANTE STATO DI PROGETTO
MODIFICHE A CURA DEL PROGETTISTA

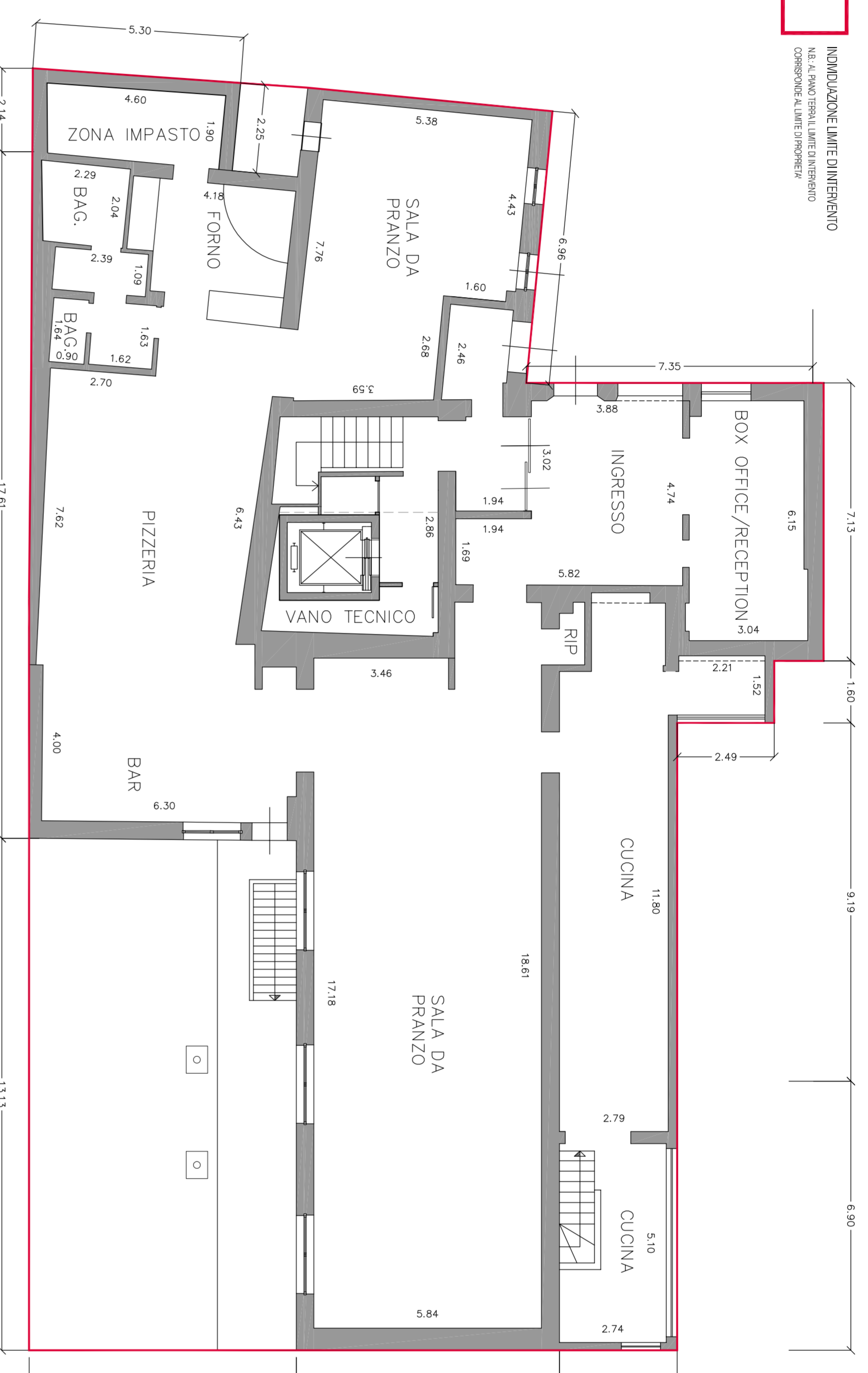

PIANTA PIANO TERRA

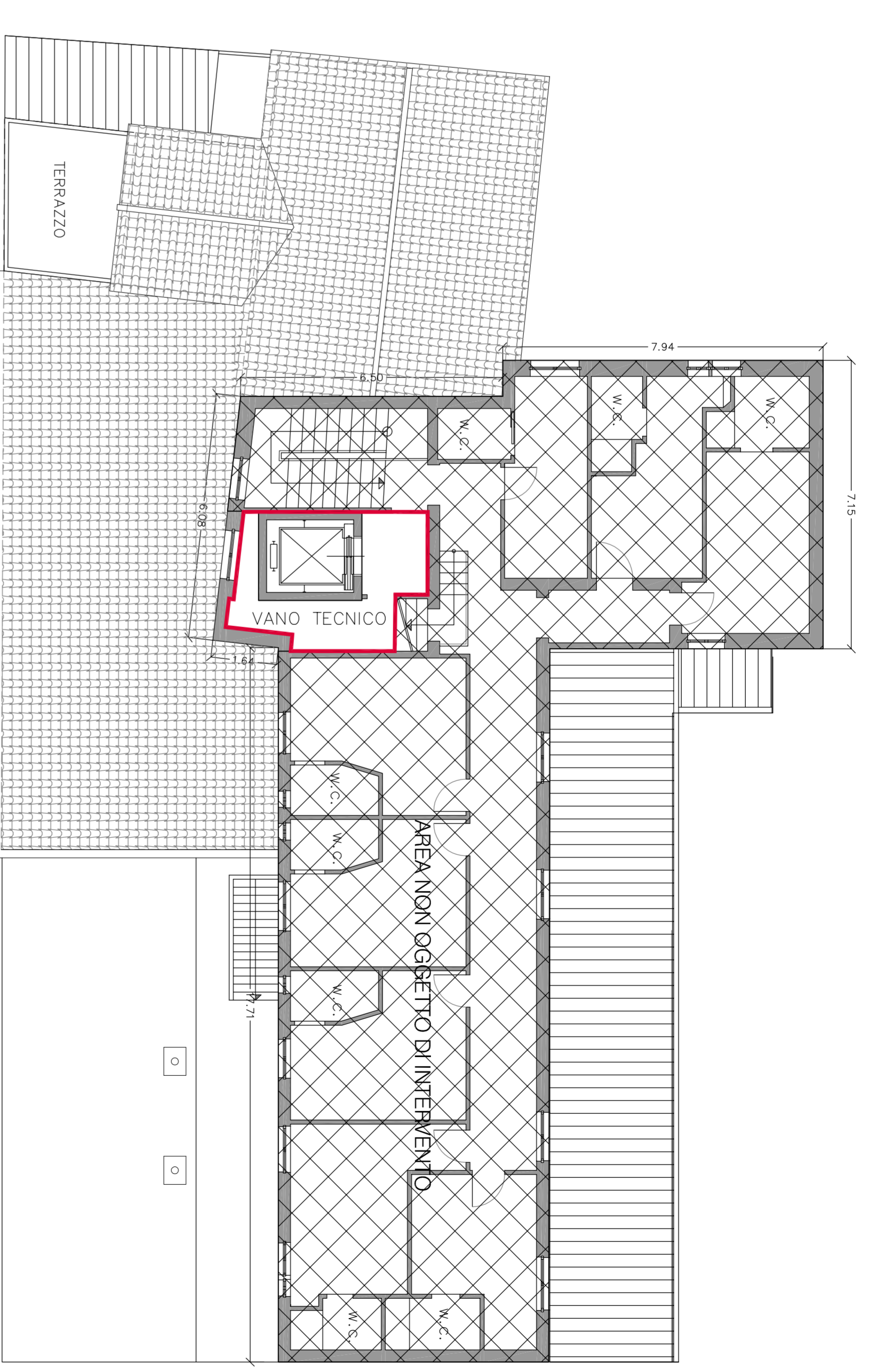

PIANTA PIANO SECONDO

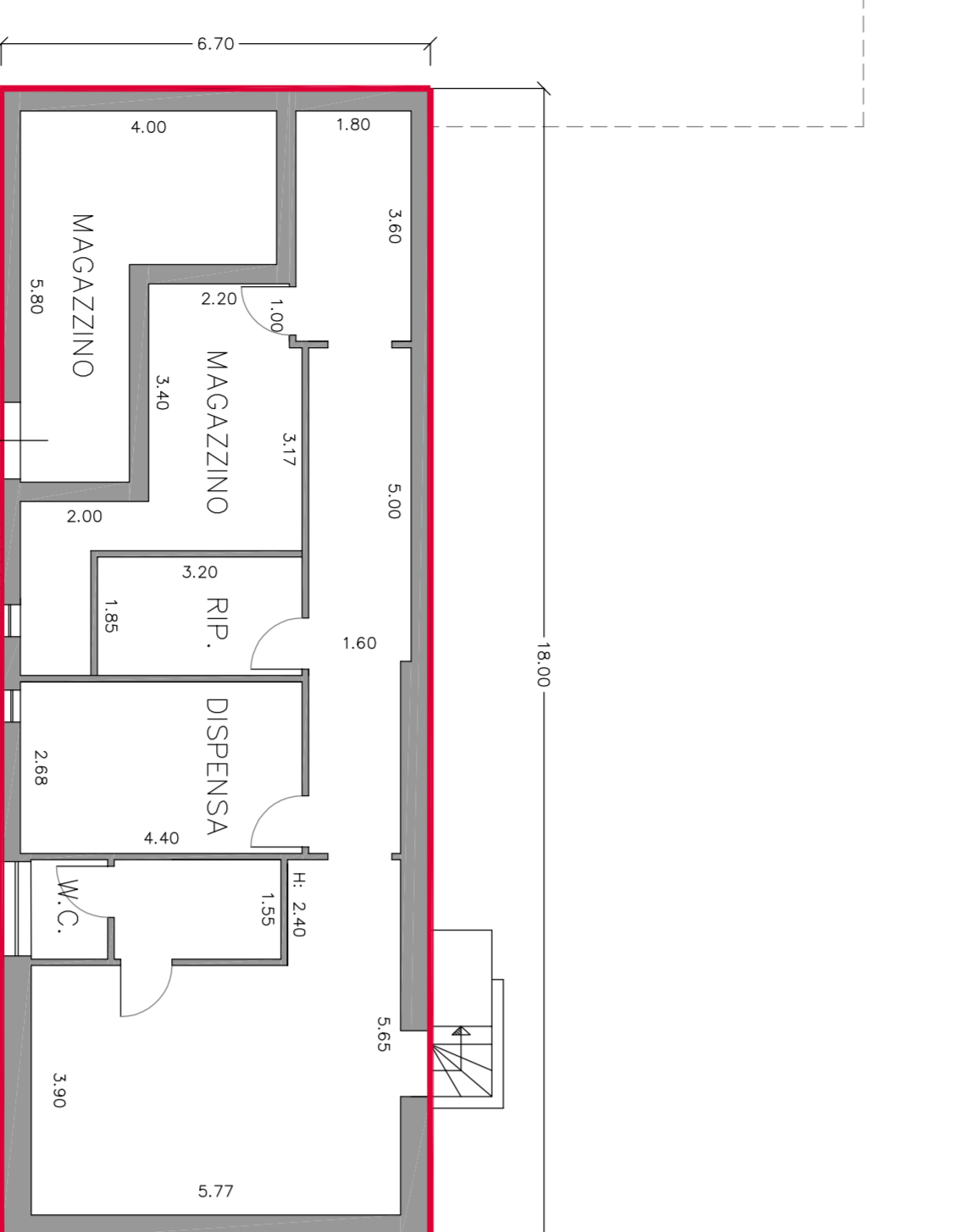

PIANTA PIANO PRIMO

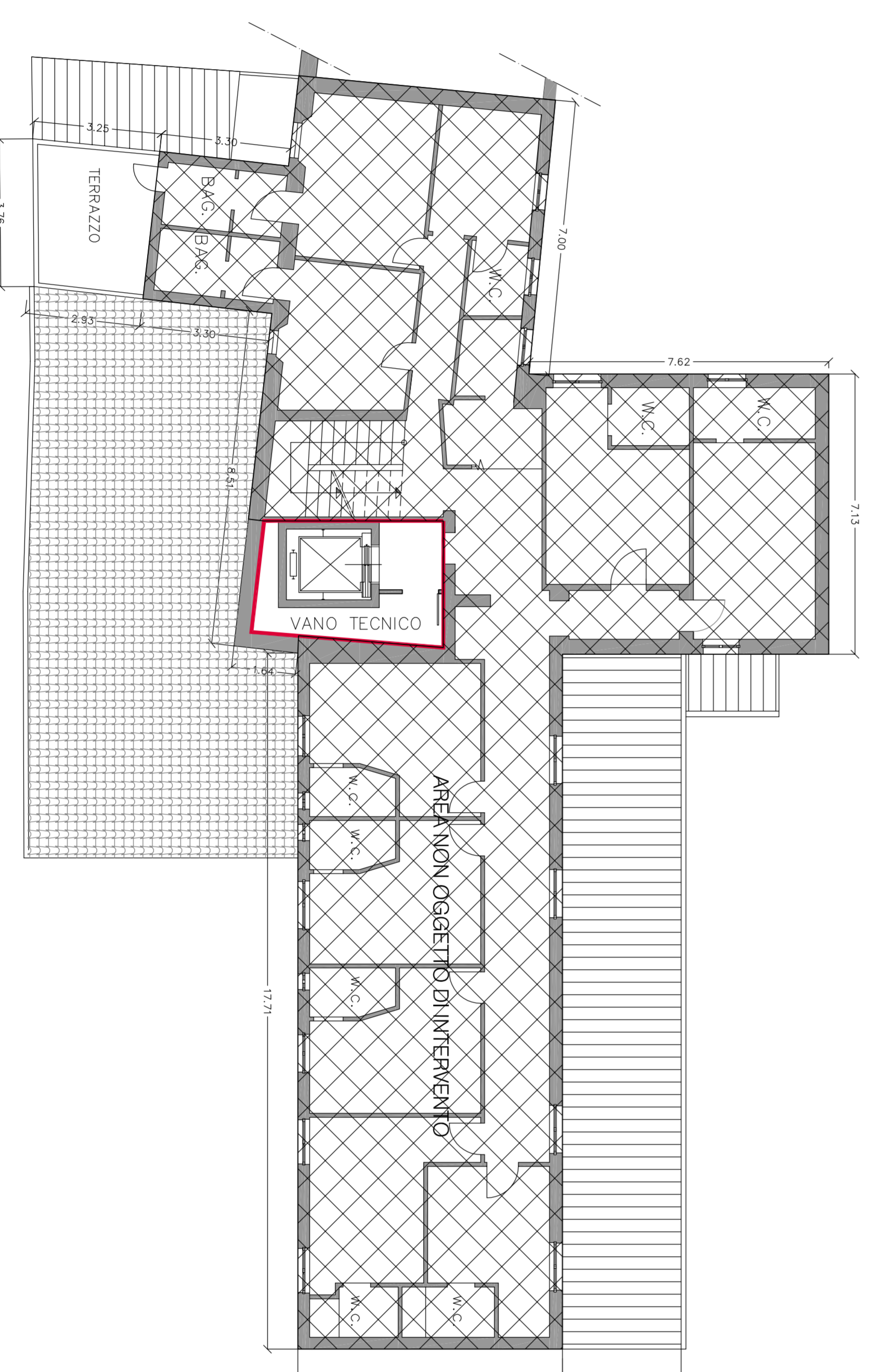

PIANTA PIANO PRIMO

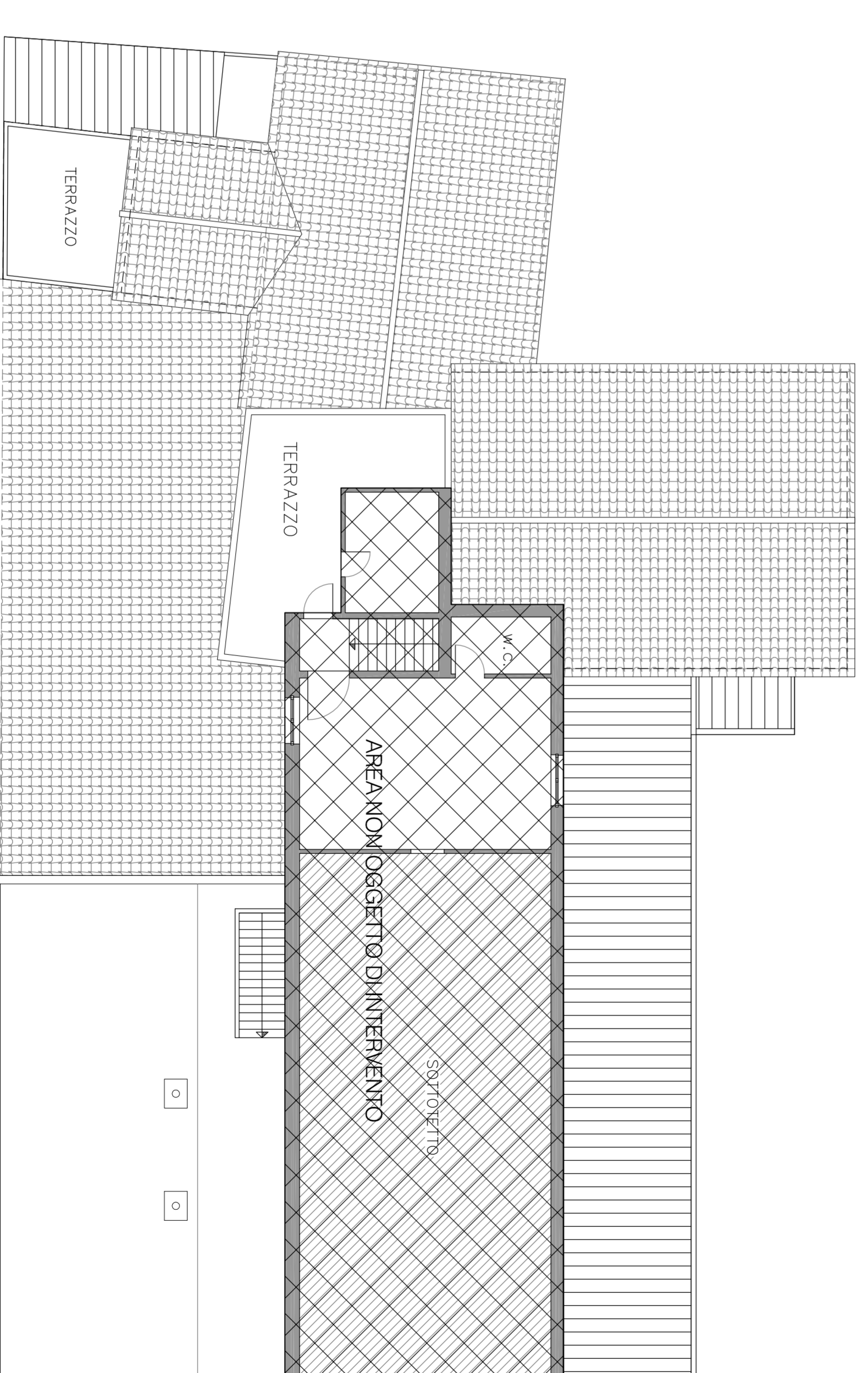

PIANTA PIANO TERZO