

34 PG 6455

TITOLO DEL PROGETTO:

FANO 2 - COLLEGAMENTI IN SICUREZZA E DECORO URBANO: realizzazione percorsi ciclo-pedonali dal quartiere di Fano 2 alle scuole nido/infanzia Gaggia e primaria/secondaria Nuti per la circolazione in sicurezza delle famiglie/bambini/ragazzi; decoro urbano e fruibilità dell'area comunale detta delle "Fontanelle".

DESCRIZIONE DEL PROGETTO (si possono allegare documenti, fotografie, ecc):

Il progetto seppur presentato a nome di un cittadino singolo, è stato elaborato con il contributo e la partecipazione del **Comitato Cittadini di Fano2**.

Il progetto ha la finalità di creare percorsi ciclopedonali ad oggi mancanti da e verso le scuole nido/infanzia Gaggia e primaria/secondaria Nuti per la sicurezza stradale dei genitori, bambini, ragazzi che quotidianamente circolano in orari di punta a piedi/in bicicletta per raggiungere i plessi scolastici.

Inoltre, l'area comunale detta "delle Fontanelle", ubicata a pochi metri dalla scuola comunale Gaggia, sita lungo uno dei percorsi che si propongono per giungere in sicurezza alla scuola, presenta una situazione di forte degrado urbano che si propone di sanare.

Si presentano quindi i seguenti punti, qui di seguito sinteticamente elencati, ma meglio esplicitati attraverso planimetrie e fotografie nell'Allegato:

PUNTO 1

- **Percorso da/per la scuola Gaggia:** Si chiede di creare un percorso ciclopedonale per accesso sicuro da viale Guarnieri alla scuola comunale di competenza Gaggia. Si propone di creare attraversamenti pedonali e un percorso in terra battuta/stabilizzato interno ai giardini di proprietà del Comune che fiancheggiano Viale Guarnieri, che dal quartiere conduca verso il sentiero che porta attualmente alla Scuola. Si propone di apporre idonea segnaletica orizzontale e verticale che indichi la presenza di attraversamento per percorsi scolastici. (si veda Allegato PUNTO 1).

Ad oggi manca ogni tipo di percorso e segnaletica per il passaggio pedonale e l'attraversamento presso Viale Guarnieri; genitori e bambini attraversano pericolosamente senza strisce pedonali, obbligati inoltre a percorrere viale Guarnieri nella sede stradale, obbligando in alcuni casi le autovetture a passare nella carreggiata di senso contrario.

PUNTO 2

- **Sistemazione Area comunale delle "Fontanelle":** riorganizzazione degli spazi di parcheggio e creazione di una Isola Ecologica ordinata al fine di sanare l'attuale condizione di degrado, ripristinare il decoro urbano, considerando anche che in quest'area si svolge settimanalmente un mercatino rionale di prodotti locali, e rappresenta già per il quartiere un riferimento, non solo come parcheggio, ma anche come punto di incontro di alcuni abitanti della zona che trovano ristoro tra le piante che la bordano. (si veda Allegato PUNTO 2).

PUNTO 3

- **Percorso da/per Istituto Statale Nuti:** Creare strisce pedonali rialzate (su ampio dosso) per attraversare Via D. Squarcia, apponendo segnaletica orizzontale e verticale che indichi la presenza di attraversamento per percorsi scolastici; creare un collegamento ciclabile e la apposita segnaletica tra la pista ciclabile di via Serafin/via Squarcia e Via A. Moro. Ad oggi gli studenti del quartiere percorrono a piedi o in bici le traverse che separano Fano 2 da Via A. Moro, senza alcuna sicurezza mancando qualsiasi tipo di segnalazione del loro passaggio agli automobilisti (si veda Allegato PUNTO 3).

PUNTO 4

- **Installazione telecamere per pubblica sicurezza** in Piazza Capuana e presso il Parco pubblico di Via Serafin (si veda Allegato Punto 4).

PUNTO 5

- **Interventi in Parco via Tullio Serafin:** Piantumazione n. 3 alberi, manutenzione sui giochi presenti (si veda Allegato PUNTO 5).

ALLEGATO: Esso contiene planimetrie e documentazione fotografica utili a visualizzare chiaramente l'intento della proposta.

STIMA DEI COSTI (si possono allegare documenti di stima aggiuntivi):

| | Euro | Note |
|--|--------------|-------------------------|
| INTERVENTO 1 – Percorso da/a Scuola comunale Gaggia | 3600 | Percorso di 100 m circa |
| INTERVENTO 2 – Sistemazione area comunale delle Fontanelle | 5000 | |
| INTERVENTO 3 - Collegamento ciclabile verso Scuola Nuți | 4800 | Percorso di 160 m circa |
| INTERVENTO 4 - Installazione di telecamere | 6000 | |
| INTERVENTO 5 - Interventi su parco Tullio Serafin | 1500 | |
| TOTALE | 20900 | |

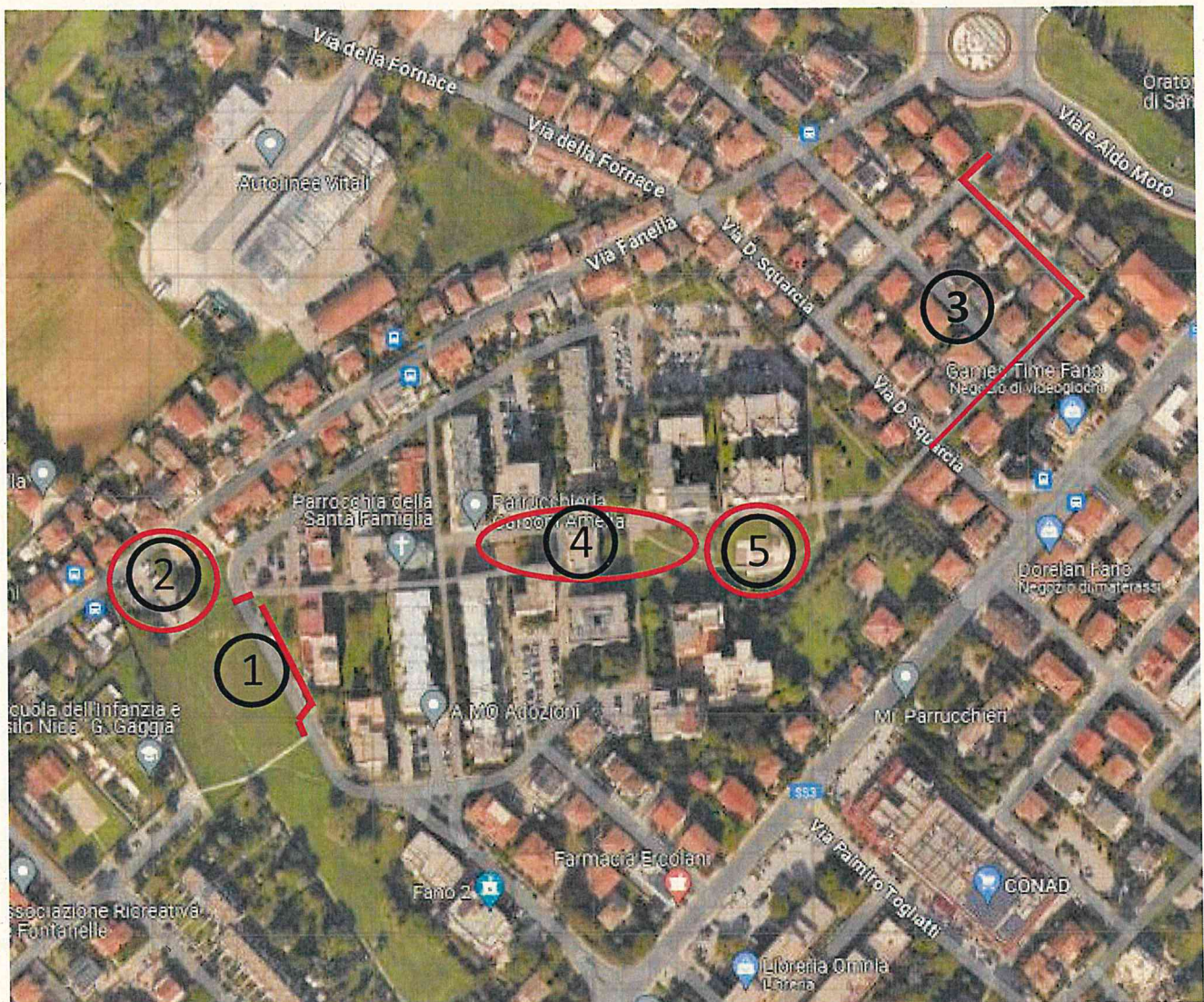

IL PROGETTO PROPONE:

- 1 - COLLEGAMENTO CICLO-PEDONALE CON LA SCUOLA "GAGGIA"**
- 2 - SISTEMAZIONE AREA PUBBLICA DELLE FONTANELLE**
- 3 - COLLEGAMENTO CICLO-PEDONALE CON VIALE A. MORO PER RAGGIUNGERE IN SICUREZZA IL PLESSO DELLA SCUOLA "NUTI"**
- 4 - INSTALLAZIONE DI TELECAMERE PER LA PUBBLICA SICUREZZA IN PIAZZA CAPUANA E PARCO PUBBLICO VIA SERAFIN**
- 5- INTERVENTI IN PARCO PUBBLICO VIA SERAFIN**

"I punti del progetto sono stati individuati in collaborazione con i cittadini del Comitato Cittadini Fano 2"

PUNTO 1 - COLLEGAMENTO CICLO-PEDONALE CON SCUOLA COMUNALE "GAGGIA" – NIDO E MATERNA

Si propone:

- creazione e segnalazione orizzontale e verticale di n. 2 attraversamenti pedonali ben segnalati/rialzati di Viale Guarnieri, ad oggi mancanti, da realizzare sia in prossimità dell'area delle Fontanelle, che in corrispondenza dell'accesso creato dal Comune al sentiero che porta al cancello della scuola (si veda pianta seguente), affinché famiglie con bambini a piedi, in bicicletta, con passeggini possano andare dal quartiere di Fano 2 verso la scuola comunale di competenza Gaggia, attraversando in sicurezza la strada.

Ad oggi non c'è alcun collegamento dal quartiere alla scuola di competenza Gaggia: l'attraversamento di Viale A. Guarnieri avviene in più punti, pericolosamente, senza strisce pedonali, né segnalazioni, obbligando il passaggio nella carreggiata stradale delle auto;

- segnalare alle autovetture con segnaletica apposita la presenza di attraversamenti per percorsi scolastici;

- segnalare e adeguare un percorso adatto ai pedoni, biciclette e passeggini, per collegare il quartiere Fano 2 alla scuola Gaggia, via giardini di proprietà del Comune (percorso in rosso nella foto).

Tali percorsi ciclopedonali potranno essere utilizzati anche per raggiungere in maggior sicurezza la scuola elementare Raffaello Sanzio e sviluppare in futuro il progetto comunale "andiamo a scuola da soli" per i bambini delle scuole elementari, proponendo come punto d'incontro il parcheggio del Gaggia o il parcheggio delle Fontanelle.



Attraversamenti pedonali proposti in via Guarnieri

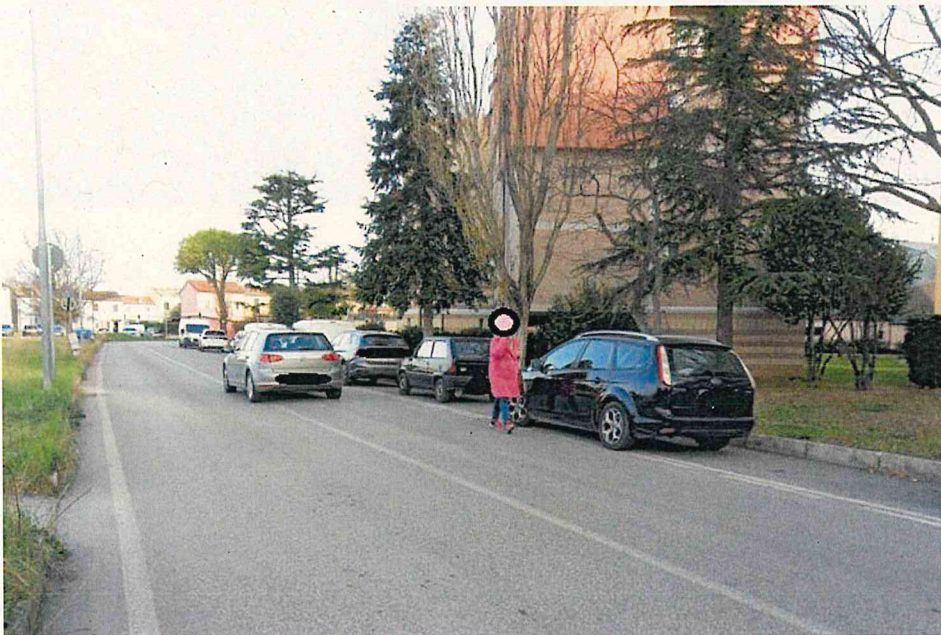

Ad oggi, la mancanza di percorsi da/per la Scuola Gaggia, e la mancanza di strisce pedonali, porta le famiglie, i bimbi a camminare nella carreggiata di Viale Mariani, pericolosamente tra le auto, che sono costrette a loro volta ad invadere la carreggiata opposta, come mostrato nella foto.

PUNTO 2 – SISTEMAZIONE AREA COMUNALE DELLE FONTANELLE

L'area delle Fontanelle è uno spazio Comunale che si trova a pochi metri dalla scuola comunale Gaggia e che si presenta fortemente degradato come mostra la documentazione fotografica che segue; in essa oggi sono allocati, giusto al centro, numerosi bidoni della differenziata che si tramutano in vera e propria discarica, alcuni parcheggi, n.13 ex fontanelle rotte ed in disuso, una zona di ritrovo delle persone del quartiere vicino gli alberi che la bordano; inoltre vi ha sede un molto frequentato mercatino settimanale rionale.

Per ripristinare una fruibilità decorosa dell'area si propone di:

- riorganizzare gli spazi di parcheggio (in figura rappresentati in bianco);
- creare un'isola ecologica (rappresentata in giallo);
- rimuovere o manutenzionare i punti di acqua detti "fontanelle" ad oggi in uno stato indecoroso, lasciandone un paio che siano rimessi in funzione (indicati in blu);
- sistemare la recinzione della torre dell'acqua di ASET che ad oggi è accessibile e quindi non sicura;

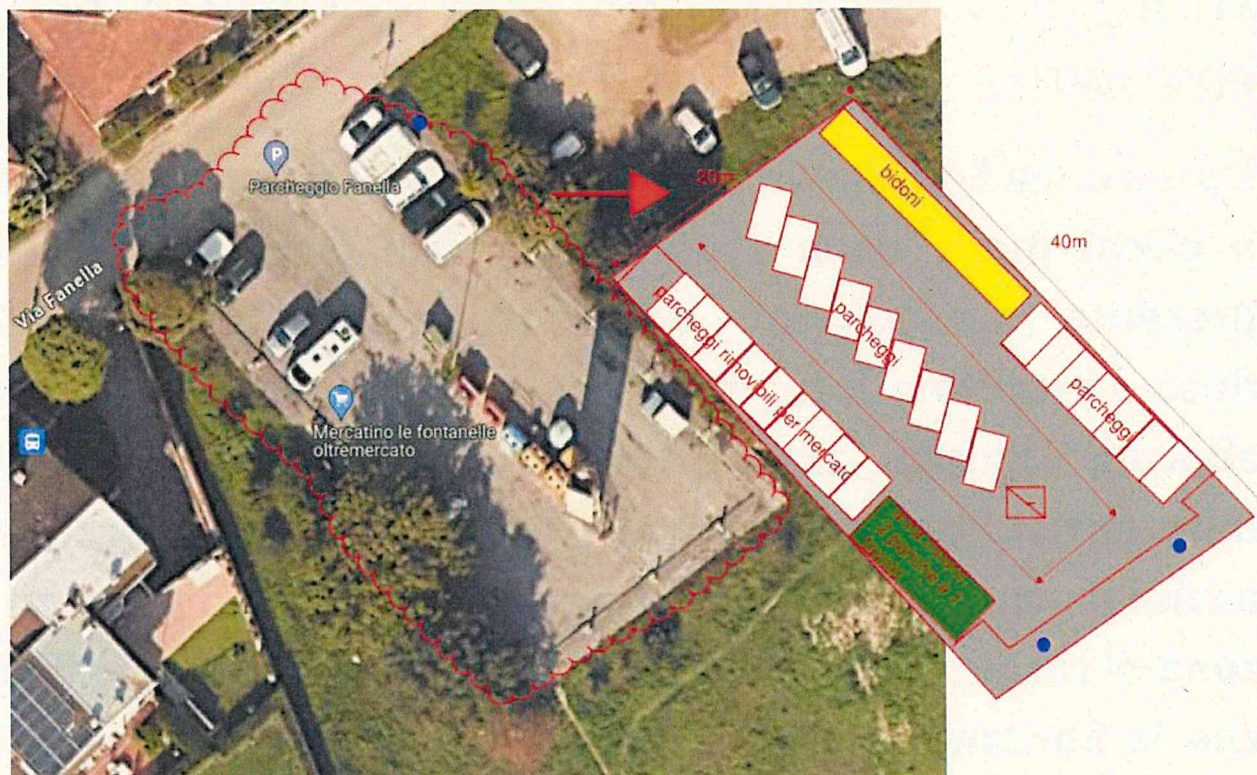

- creare un'area di ristoro con un tavolo e 2 panche (in verde nello schema).

Si chiarisce che non è richiesta l'asfaltatura dell'area, che quindi è esclusa dal presente progetto.

Si rappresenta la situazione attuale:



PROPOSTE "FANO 2": SICUREZZA STRADALE E DECORO URBANO - ALLEGATO



PROPOSTE "FANO 2": SICUREZZA STRADALE E DECORO URBANO - ALLEGATO





PUNTO 3: COLLEGAMENTO CICLO-PEDONALE CON VIALE A. MORO PER RAGGIUNGERE PLESSO SCUOLE "NUTI"

Per consentire agli studenti un percorso in sicurezza si richiede di:

- Creare strisce pedonali rialzate (su ampio dosso) per attraversare Via D. Squarcia, all'altezza dell'area pedonale di via Serafin;
- creare pista ciclabile apponendo apposita segnaletica orizzontale e verticale per collegare via Squarcia a Via A. Moro passando da Via del Concilio – Via Montecassino, come mostrato dalla linea rossa nella seguente immagine (in alternativa passando da Via Petrano, tratteggio giallo);
- segnalare alle autovetture con segnaletica apposita la presenza di attraversamenti per percorsi scolastici.

Il percorso è già ampiamente utilizzato dai ragazzi per andare/venire dalla scuola Nuti, costretti a percorrere un tratto **NON** in sicurezza.

La lunghezza del percorso è di circa 160 metri.



Si propone inoltre di rimarcare in modo evidente la segnaletica orizzontale della pista ciclabile già esistente di Via Squarcia ad oggi quasi totalmente cancellata e liberarla dagli ostacoli (si vedano foto seguenti).



Rendere evidente la presenza di un percorso ciclo-pedonale lungo Via D. Squarcia.



Eliminare gli ostacoli nel percorso ciclo-pedonale.

PUNTO 4: INSTALLAZIONE DI TELECAMERE PER LA PUBBLICA SICUREZZA IN PIAZZA CAPUANA E PARCO PUBBLICO VIA SERAFIN

Il quartiere è nelle aree interne completamente pedonale. Molti veicoli/motocicli, purtroppo, spesso entrano sia nelle ore diurne che notturne, a vario scopo, ed anche a elevate velocità.

Le forze dell'ordine, purtroppo, non entrano quasi mai all'interno del quartiere, nonostante i diversi solleciti.

Ai fini della sicurezza di bambini che giocano al parco, delle loro famiglie e degli abitanti tutti, si propone quindi la installazione di videocamere, fisse o mobili, utili sia come deterrente a chi commette infrazioni che come eventuale strumento di vigilanza in caso di illeciti, sia presso il parco di Via Serafin che presso Piazza Capuana, come mostrato nella seguente immagine.

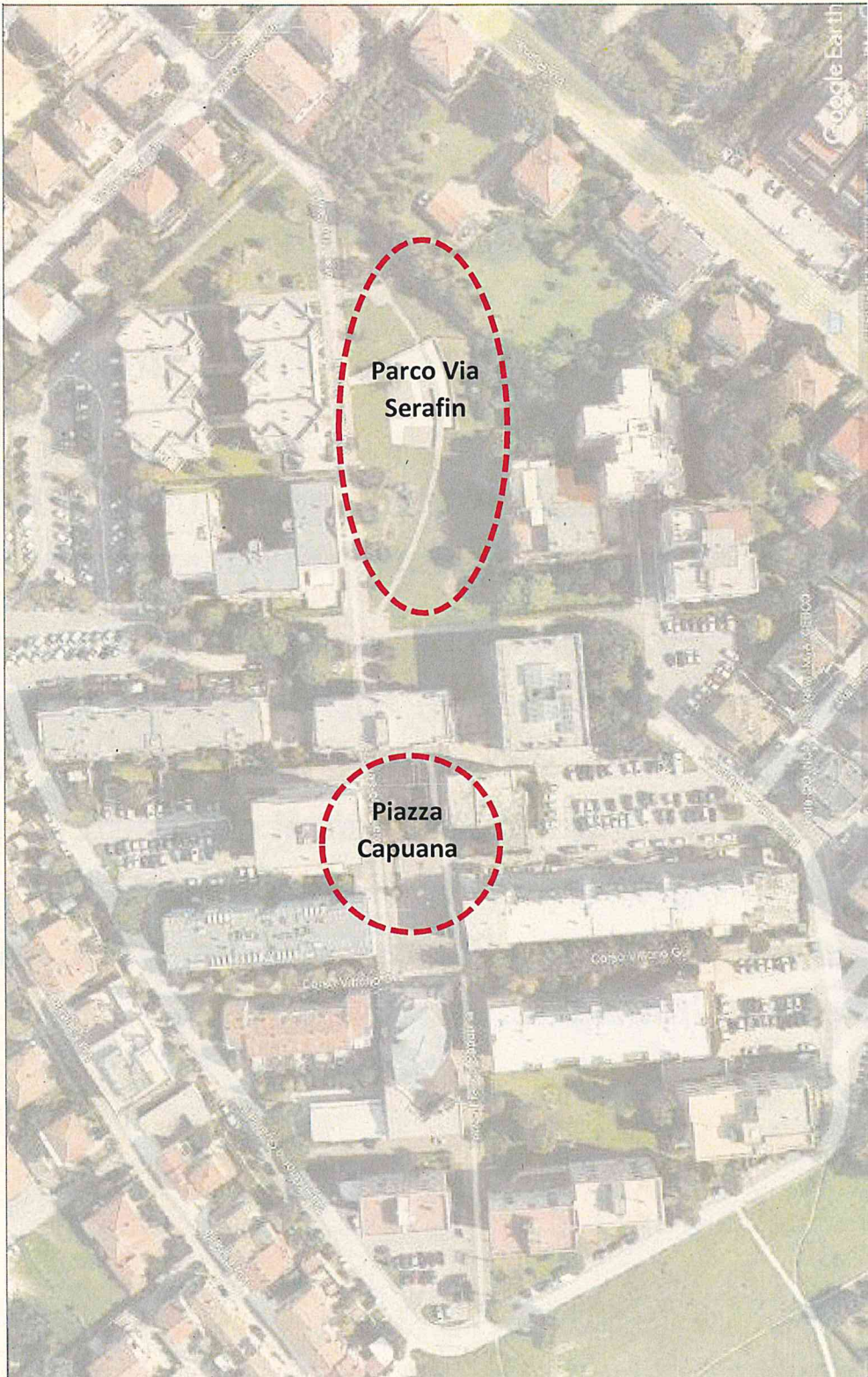

PUNTO 5 - INTERVENTI IN PARCO PUBBLICO VIA SERAFIN

Si propone, ai fini di incrementare l'ombra nei pressi delle sedute del parco di Via Serafin ed aumentare il verde in un quartiere densamente abitato, di piantare n. 3 alberi nei punti riportati nella seguente immagine.

Si propone inoltre di eseguire una manutenzione sui giochi presenti, installati circa 7 anni fa e si chiede il ripristino della rete da pallavolo, già presente e poi rimossa, per dare la possibilità anche ai ragazzi più grandi di vivere il parco del quartiere.

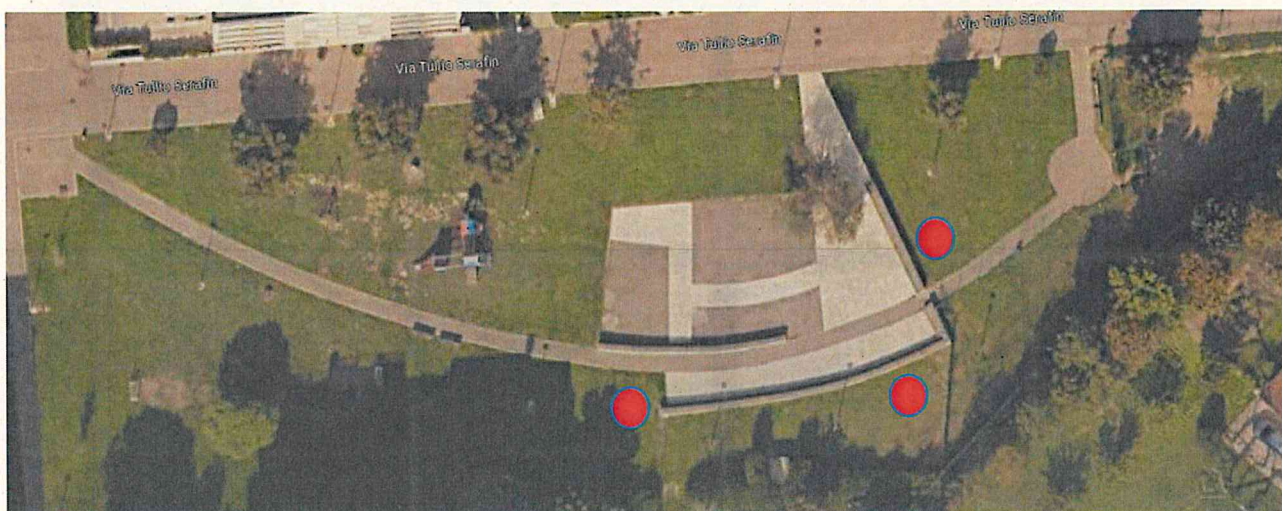

PROPOSTE "FANO 2": SICUREZZA STRADALE E DECORO URBANO - ALLEGATO





Area ragazzi con rete da pallavolo

