CENTRO POLIFUNZIONALE PLANIMETRIA PIANO TERRA E PIANI TIPO DELLA TORRE

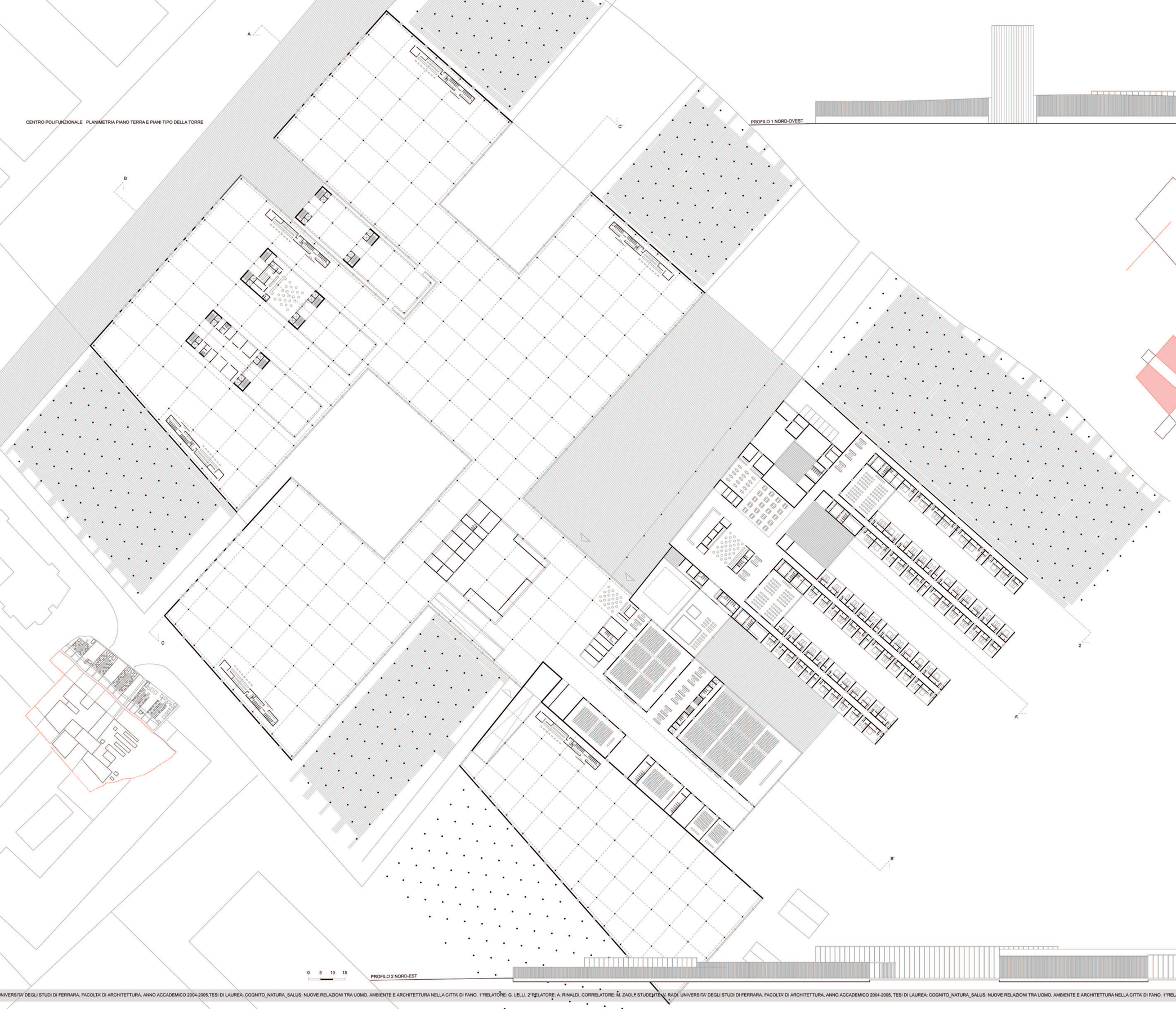

PROFILO 1 NORD-OVEST

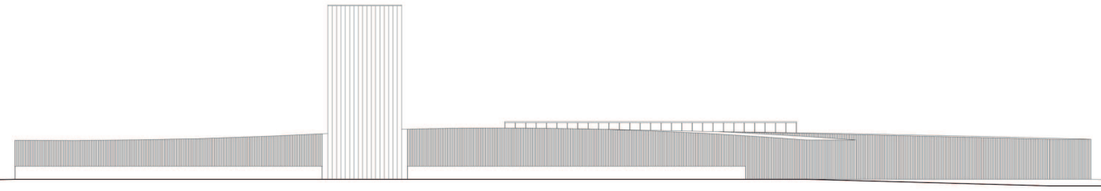

PROFILO 2 NORD-EST

LE ORIGINI

Gli assi

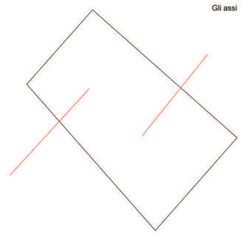

LA STRUTTURA

Ingressi e destinazioni d'uso

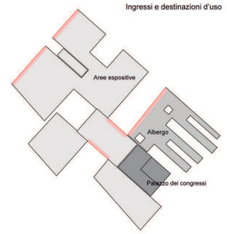

Sottrazione

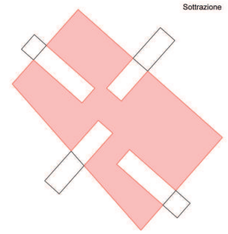

Piazze e spazi espositivi esterni

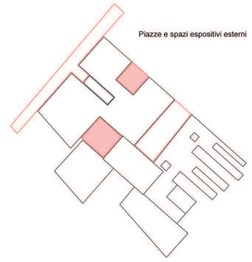

LE RELAZIONI

La composizione è in funzione delle relazioni percettive

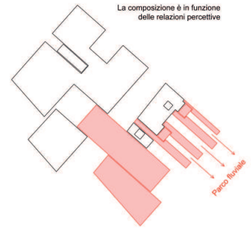

Relazioni visive dalla torre

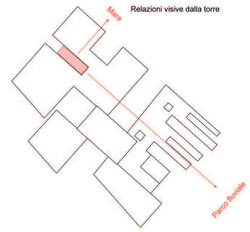

© Valentina Radi 2006

UNIVERSITA' DEGLI STUDI DI FERRARA, FACOLTA' DI ARCHITETTURA, ANNO ACCADEMICO 2004-2005,TESI DI LAUREA: COGNITO_NATURA_SALUS: NUOVE RELAZIONI TRA UOMO, AMBIENTE E ARCHITETTURA NELLA CITTA' DI FANO. 1°RELATORE: G. LELLI, 2°RELATORE: A. RINALDI, CORRELATORE: M. ZAOLI, STUDENTE: V. RADI. UNIVERSITA' DEGLI STUDI DI FERRARA, FACOLTA' DI ARCHITETTURA, ANNO ACCADEMICO 2004-2005, TESI DI LAUREA: COGNITO_NATURA_SALUS: NUOVE RELAZIONI TRA UOMO, AMBIENTE E ARCHITETTURA NELLA CITTA' DI FANO. 1°RELATORE: G. LELLI, 2°RELATORE: A. RINALDI, CORRELATORE: M. ZAOLI. UNIVERSITA' DEGLI STUDI DI FERRARA. FACOLTA' DI ARCHITE