

COMUNE DI FANO  
**RISTRUTTURAZIONE CON RICOMPOSIZIONE VOLUMETRICA DI CAPANNONE  
 ARTIGIANALE AD USO CANTIERE NAVALE IN UNITA' IMMOBILIARE SITA IN FANO -  
 AMBITO PORTUALE - N.C.E.U. FOGLIO , PART. , SUB.**

**Oggetto:**  
**PROGETTO: PROSPETTI**

COMMITTENTE:  
**MARELIFT S.R.L.**

PROGETTISTI:  
 arch. Carmela Riccardi  
 arch. Leonardo Tizi  
 via Bellombra 27/3, 40136 Bologna

DATA: **20/10/2018**  
 Rev.:

SCALA: **1:100**

TAVOLA N°: **9**

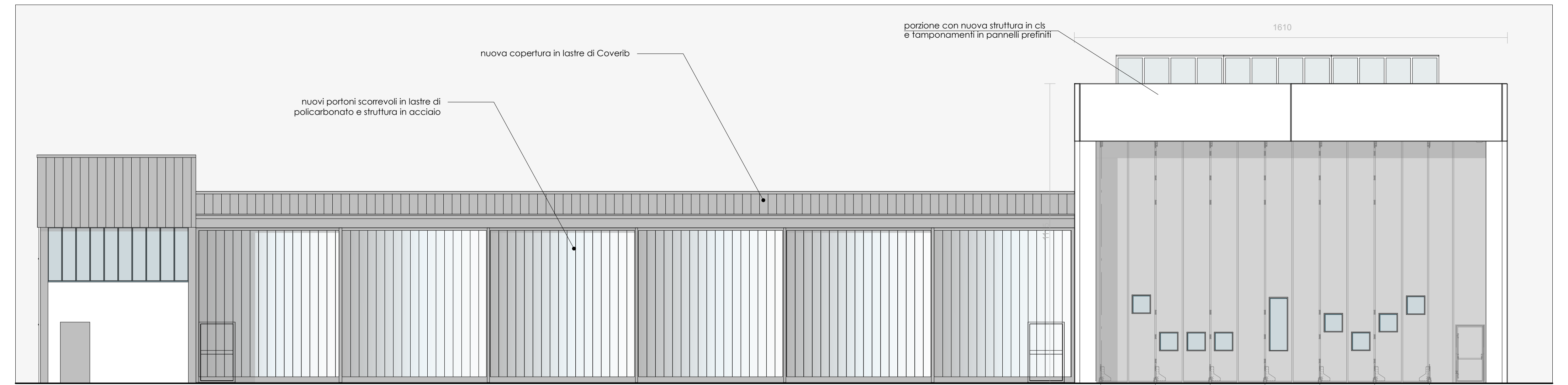

Prospetto lato monte

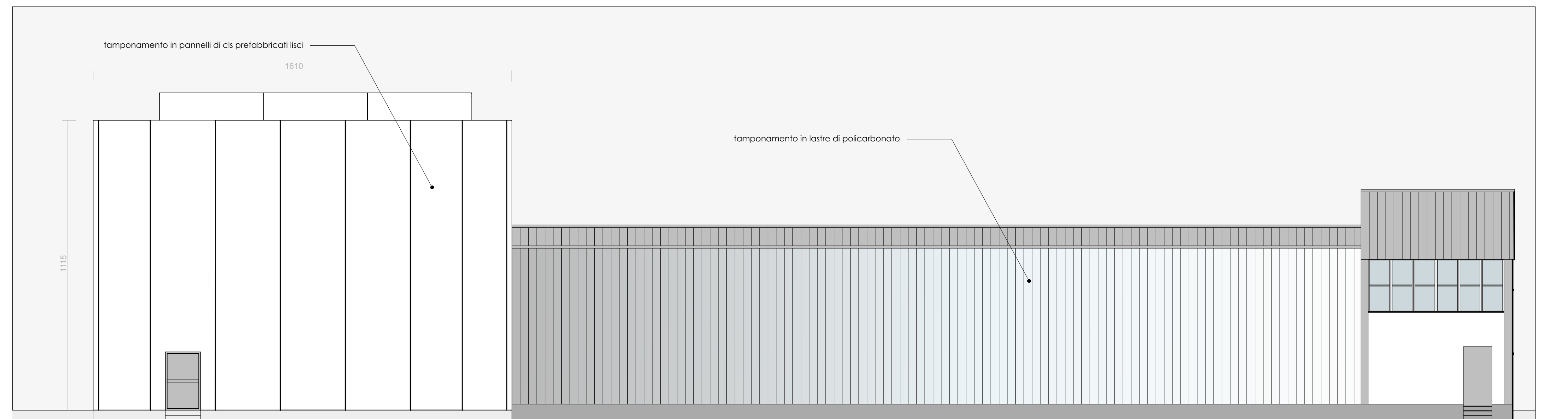

Prospetto lato mare

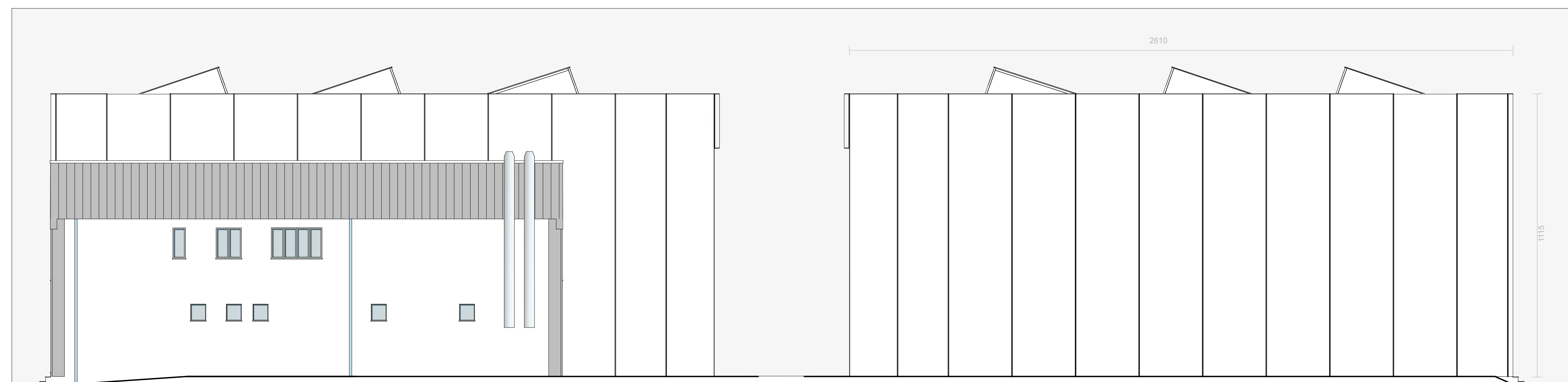

Prospetto lato Nord

Prospetto lato Sud

Stralcio  
 aerofotogrammetria  
 scala 1:1000

