

Progetto Urbanistico

Città di Fano
Piano Regolatore Generale

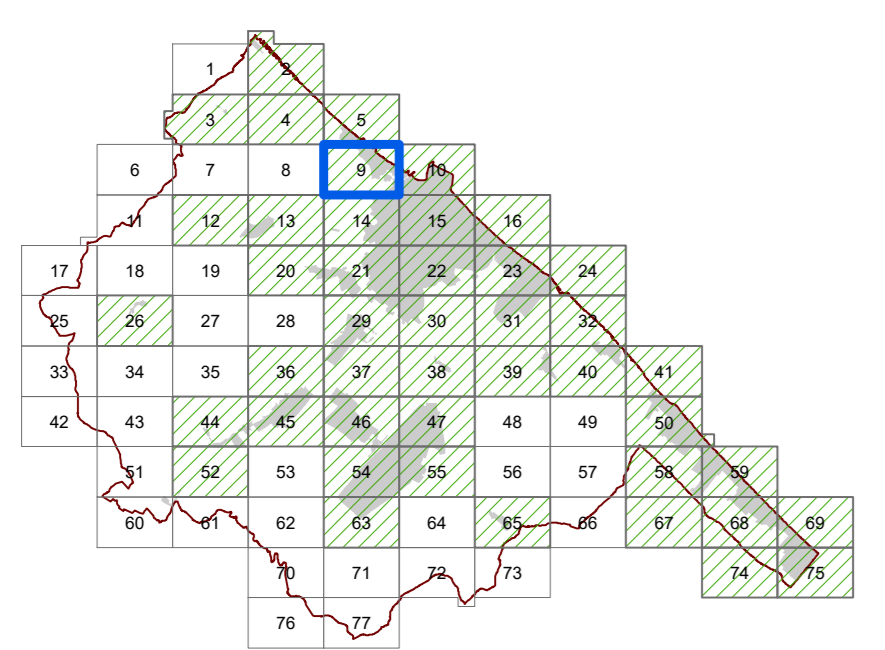

Adottato con delibera consiliare n°337 del 19/12/2006
Adottato definitivamente con delibera consiliare n°232 del 29/09/2007
Approvato con delibera consiliare n° 34 del 19/02/2009

- VARIANTI SUAP**
- 1) - V801 - D.C.C. del 02/06/2011 n° 176
 - 2) - V802 - D.C.C. del 14/11/2011 n° 324
 - 3) - V803 - D.C.C. del 04/07/2012 n° 158
 - 4) - V804 - D.C.C. del 27/09/2013 n° 175
 - 5) - V008 - D.C.C. del 22/02/2012 n° 34
 - 6) - V009 - D.C.C. del 22/02/2012 n° 35
 - 7) - V010 - D.C.C. del 07/05/2013 n° 77
 - 8) - V011 - D.C.C. del 06/05/2013 n° 72
 - 9) - V012 - D.C.C. del 25/07/2012 n° 198
 - 10) - V013 - D.C.C. del 28/05/2013 n° 91
 - 11) - V014 - D.C.C. del 08/04/2014 n° 60
 - 12) - V015 - D.C.C. del 13/06/2012 n° 144
 - 13) - V016 - D.C.C. del 22/12/2010 n° 214
 - 14) - V017 - D.C.C. del 22/07/2013 n° 144
 - 15) - V018 - D.C.C. del 06/02/2013 n° 40
 - 16) - V019 - D.C.C. del 13/06/2012 n° 144
 - 17) - V020 - D.C.C. del 28/05/2013 n° 92
 - 18) - V021 - D.C.C. del 13/06/2012 n° 144
 - 19) - V022 - D.C.C. del 29/09/2011 n° 260
 - 20) - V023 - D.C.C. del 12/07/2013 n° 139
 - 21) - V131 - D.C.C. del 27/09/2013 n° 174
 - 22) - V132 - D.C.C. del 26/02/2014 n° 30
 - 23) - V148 - D.C.C. del 08/04/2014 n° 69
 - 24) - V150 - D.C.C. del 11/05/2013 n° 129
 - 25) - V141 - D.C.C. del 22/12/2014 n° 227
 - 26) - V146 - D.C.C. del 22/12/2014 n° 226
 - 27) - V134 - D.C.C. del 10/03/2015 n° 41
 - 28) - V149 - D.C.C. del 16/04/2015 n° 63
 - 29) - V133 - D.C.C. del 09/07/2015 n° 121
 - 30) - V150 - D.C.C. del 30/09/2015 n° 185
 - 31) - V132 - D.C.C. del 14/10/2015 n° 207
 - 32) - V167 - D.C.C. del 03/11/2015 n° 234
 - 33) - V019 - D.C.C. del 30/11/2015 n° 268
 - 34) - V168 - D.C.C. del 01/12/2015 n° 273
 - 35) - V144 - D.C.C. del 22/12/2015 n° 290
 - 36) - V961 - D.C.C. del 12/06/2012 n° 204
 - 37) - V158 - D.C.C. del 28/07/2016 n° 146
 - 38) - V147 - D.C.C. del 31/01/2017 n° 15
 - 39) - V218 - D.C.C. del 14/06/2017 n° 122
 - 40) - V219 - D.C.C. del 11/07/2017 n° 144
 - 41) - V432 - D.C.C. del 30/11/2017 n° 365
 - 42) - V214 - D.C.C. del 19/07/2018 n° 114
 - 43) - V261 - D.C.C. del 07/08/2018 n° 131
 - 44) - V245 - D.C.C. del 19/07/2018 n° 115
 - 45) - V265 - D.C.C. del 22/01/2019 n° 17
 - 46) - V262 - D.C.C. del 04/04/2019 n° 56
- In questa tavola non sono riportate le varianti ai sensi dell'art. 15 c.5 l.r. 34/1992, contenute nei piani attuativi approvati ai sensi dell'art. 30

TAV. 09
Scala : 1:2.000

IL PRESENTE ELABORATO HA IL SOLO SCOPO RICOGNITORIO DELLE VARIANTI AL P.R.G. SUCCESSIVE ALL'APPROVAZIONE AVVENUTA CON DELIBERA N° 34 DEL 19/02/2009. PERTANTO

NON POSSEDE CARATTERE DI UFFICIALITÀ.
GLI ELABORATI UFFICIALI SONO QUELLI ALLEGATI ALLE DELIBERE SOPRACITATE

Aprile 2019

- ZONE RESIDENZIALI**
- A Storico Artistico
 - B1.1 Residenziali saturi con presenza di valori storico-architettonici e ambientali
 - B1.2 Residenziali saturi con presenza di valori storico-architettonici
 - B1.3 Residenziali saturi con superficie utile
 - B2.1 Residenziali saturi a valle
 - B2.2 Residenziali saturi a monte della strada intercomunale ed a sud del fiume Metauro
 - B2.3 Residenziali saturi a valle della strada intercomunale
 - B3.1 Residenziali di completamento
 - B4 Residenziali convenzionate (ex residenziali)
 - B5.1 Residenziali di completamento del nucleo urbanistico esistente
 - B5.2 Residenziali di completamento della zona urbanistica esistente
 - C1 Residenziali di espansione
 - C2 Residenziali di ricucitura urbana
- ZONE PRODUTTIVE**
- D1 Industriali e artigianali esistenti
 - D2 Industriali e artigianali di nuova formazione
 - D3 Commerciali e direzionali esistenti
 - D3.1 Commerciali e direzionali a bassa densità
 - D4 Commerciali e direzionali di nuova formazione
 - D5 Turistico - alberghiere esistenti
 - D6 Turistico - alberghiere di nuova formazione
 - D7 Turistico - ricreative esistenti
 - D8 Zone di riqualificazione urbanistica
 - D8.1 Zone di riqualificazione urbanistica ricettiva
- ZONE AGRICOLE**
- E1 Agricole
 - E2 Agricole con presenza di valori paesaggistici
 - E3 Agricole di rispetto
 - E4 Agricole di ristrutturazione ambientale
 - E4.1 Agricole di conservazione naturalistica
- ZONE DI VERDE**
- F1 Verde attrezzato
 - F2 Verde per attrezzature sportive
 - F3 Verde a servizio della balneazione
 - F4 Verde privato
- ZONE PER ATTREZZATURE DI PUBBLICO INTERESSE**
- F5_IC Servizi pubblici o di interesse collettivo (Vigili del fuoco - ASSET) ospedalieri
 - F5_H Ospedali
 - F5_M Mercati alimentari
 - F5_EA Aeroporto turistico
 - F5_C Cimiteri
 - F5_PM Attrezzature polifunzionali
 - F5_CC Conventi e conventi
 - F5_E Caserma
 - F6_SM Scuole dell'infanzia
 - F6_SO Scuole primarie
 - F6_SS Secondo ciclo
 - F6_SU Istruzione e formazione superiore
 - F7 Attrezzature religiose
 - F8_D Discarica
 - F8_Dep Depuratori
 - F8_IT Impianti tecnologici
- ZONE PER LA VIABILITÀ**
- P1 Viabilità veicolare di progetto
 - P2_es Parcheggi esistenti
 - P2_pr Parcheggi di progetto
 - P3 Attrezzature di assistenza stradale
 - P4 Viabilità pedonale e ciclabile esistente e di progetto
 - P5 Stazione autocarri
 - P6 Zone ferroviarie
- ZONE A VINCOLO SPECIALE**
- V1 Fasce di rispetto stradale
 - V2 Fasce di rispetto cimiteriale
 - V3 Fasce di rispetto cimiteriale
 - V4 Fasce di rispetto cimiteriale
 - V5 Fasce di rispetto per depuratori
 - V5 Fasce di rispetto per depuratori
 - V6 Fasce di rispetto per depuratori
 - V7 Fasce di rispetto per depuratori
 - V8 Fasce di rispetto per depuratori
 - V9 Fasce di rispetto per depuratori
 - V10 Fasce di rispetto per depuratori
 - V11 Fasce di rispetto per depuratori
- PERIMETRAZIONI**
- Centri Abitati

