

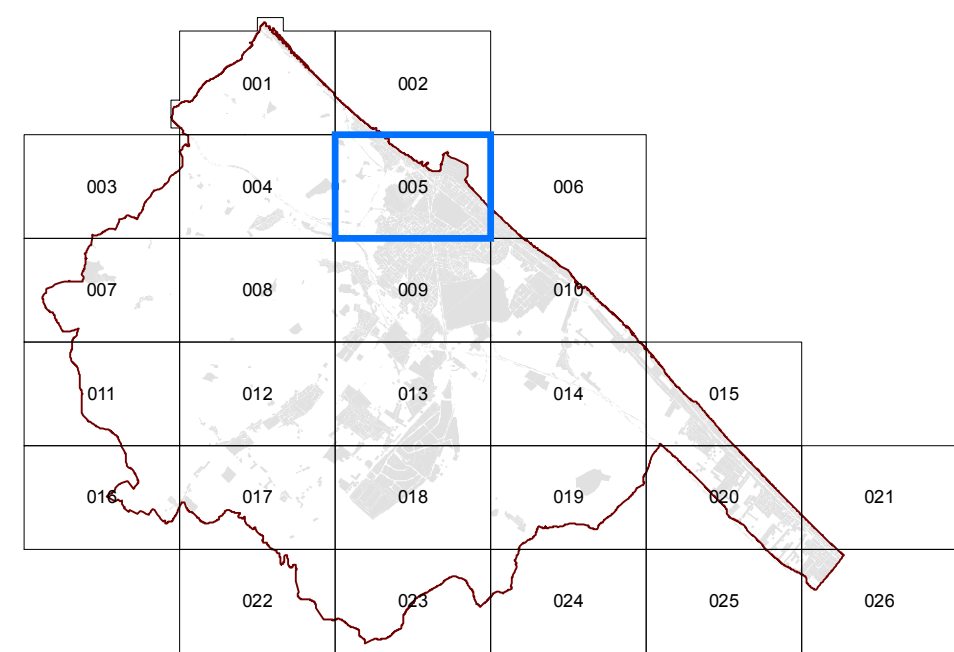

Città di Fano
Piano Regolatore Generale



Adottato con delibera consiliare n°337 del 19/12/2006

Adottato definitivamente con delibera consiliare n°232 del 29/09/2007

Approvato con delibera consiliare n° 34 del 19/02/2009

- VARIANTI SUAP**
- 1) - S001 - D.C.C. del 02/06/2011 n° 176
 - 2) - S002 - D.C.C. del 14/11/2011 n° 354
 - 3) - S003 - D.C.C. del 04/07/2012 n° 158
 - 4) - S004 - D.C.C. del 27/09/2013 n° 175
- VARIANTI PRG**
- 1) - V008 - D.C.C. del 22/02/2012 n° 34
 - 2) - V009 - D.C.C. del 22/02/2012 n° 35
 - 3) - V012 - D.C.C. del 07/05/2013 n° 77
 - 4) - V013 - D.C.C. del 06/02/2013 n° 32
 - 5) - V014 - D.C.C. del 25/07/2012 n° 198
 - 6) - V015 - D.C.C. del 28/05/2013 n° 91
 - 7) - V016 - D.C.C. del 08/04/2014 n° 60
 - 8) - V020 - D.C.C. del 12/09/2012 n° 214
 - 9) - V023 - D.C.C. del 22/07/2013 n° 144
 - 10) - V032 - D.C.C. del 22/12/2010 n° 374
 - 11) - V062 - D.C.C. del 08/04/2014 n° 61
 - 12) - V081 - D.C.C. del 06/02/2013 n° 32
 - 13) - V095 - D.C.C. del 13/12/2010 n° 332
 - 14) - V096 - D.C.C. del 26/05/2011 n° 149
 - 15) - V097 - D.C.C. del 28/05/2013 n° 92
 - 16) - V109 - D.C.C. del 13/06/2012 n° 144
 - 17) - V111 - D.C.C. del 11/05/2011 n° 130
 - 18) - V117 - D.C.C. del 12/09/2011 n° 233
 - 19) - V119 - D.C.C. del 29/09/2011 n° 260
 - 20) - V120 - D.C.C. del 12/07/2013 n° 139
 - 21) - V131 - D.C.C. del 27/09/2013 n° 174
 - 22) - V135 - D.C.C. del 26/02/2014 n° 30
 - 23) - V148 - D.C.C. del 08/04/2014 n° 69
 - 24) - V150 - D.C.C. del 11/05/2011 n° 129

In questa tavola non sono riportate le varianti ai sensi dell'art. 15 c.5 l.r. 34/1992, contenute nei piani attuativi approvati ai sensi dell'art. 30

TAV.005
Scala :1:5.000

IL PRESENTE ELABORATO HA IL SOLO SCOPO RICOGNITORIO DELLE VARIANTI AL P.R.G. SUCCESSIVE ALL'APPROVAZIONE AVVENUTA CON DELIBERA N° 34 DEL 19/02/2009. PERTANTO

NON POSSEDE CARATTERE DI UFFICIALITÀ.

GLI ELABORATI UFFICIALI SONO QUELLI ALLEGATI ALLE DELIBERE SOPRACITATE

Luglio 2014

ZONE RESIDENZIALI	
A	Storico Artistiche
B1.1	Residenziali saturate con presenza di valori storico-architettonici e/o ambientali
B1.2	Residenziali saturate con conservazione della superficie coperta dai fabbricati
B1.3	Residenziali saturate con conservazione della superficie utile
B2.1	Residenziali semisature a valle della strada interquartieri
B2.2	Residenziali semisature a monte della strada interquartieri ed a sud del fiume Metauro
B2.3	Residenziali semisature da riqualificare a valle della strada interquartieri
B3.1	Residenziali di completamento di aree interclassate
B4	Residenziali convenzionate (ex lottizzazioni)
B5.1	Residenziali di completamento dei nuclei estracomuni esistenti
B5.2	Residenziali di completamento della "borgata rurale di Metauria"
C1	Residenziali di espansione
C2	Residenziali di riqualificazione urbana
ZONE PRODUTTIVE	
D1	Industriali e/o artigianali esistenti
D2	Industriali e/o artigianali di nuova formazione
D3	Commerci e/o direzionali esistenti
D3.1	Commerci e/o direzionali a bassa densità
D4	Commerci e/o direzionali di nuova formazione
D5	Turistico - alberghiere esistenti
D6	Turistico - alberghiere di nuova formazione
D7	Turistico - ricreative esistenti
D8	Zone di riqualificazione urbanistica a carattere turistico ricettivo
D8.1	Zone produttive a carattere turistico-ricettivo per la formazione di villaggi turistici
ZONE AGRICOLE	
E1	Agricole
E2	Agricole con presenza di valori paesaggistici
E3	Agricole di rispetto
E4	Agricole di ristrutturazione ambientale
E4.1	Agricole di conservazione naturalistica
ZONE DI VERDE	
F1	Verde attrezzato
F2	Verde per attrezzature sportive
F3	Verde a servizio della balneazione
F4	Verde privato
ZONE PER ATTREZZATURE DI PUBBLICO INTERESSE	
F5_IC	Servizi pubblici di interesse collettivo (a valle del lago - c. ASST)
F5_H	Ospedali
F5_M	Mercati alimentari
F5_EA	Aeroporto turistico
F5_C	Cimiteri
F5_PM	Attrezzature polifunzionali
F5_CC	Convitti e conventi
F5_E	Casarme
F6_SM	Scuole dell'infanzia
F6_SO	Primo ciclo
F6_SS	Secondo ciclo
F6_SU	Istruzione e formazione superiore
F7	Attrezzature religiose
F8_D	Discarica
F8_Dep	Depuratori
F8_IT	Impianti tecnologici
ZONE PER LA VIABILITA'	
P1	Viabilità veicolare di progetto
P2_es	Parcheggi esistenti
P2_pr	Parcheggi di progetto
P3	Attrezzature di assistenza stradale
P4	Viabilità pedonale e ciclabile esistente e di progetto
P5	Stazione autocarriera
P6	Zone ferroviarie
ZONE A VINCOLO SPECIALE	
V1	Fasce di rispetto stradale
V2	Fasce di rispetto cimilinare
V3	Fasce di rispetto
V4	Fasce di rispetto
V5	Fasce di rispetto dei pozzi comunali
V5	Fasce di protezione dei pozzi comunali
V6	Fasce di rispetto centrali elettr. ed elettrodotti
V7	Fasce di rispetto per depuratori
V9	Fasce di rispetto per ferrovie
V10	Aree i cui soprassuoli sono stati percorsi dal fuoco
V11	Aree allagate dall'erosione del fiume Metauro nel novembre del 2005
PERIMETRAZIONI	
n	Comparti Unitari
	Centri Abitati

