

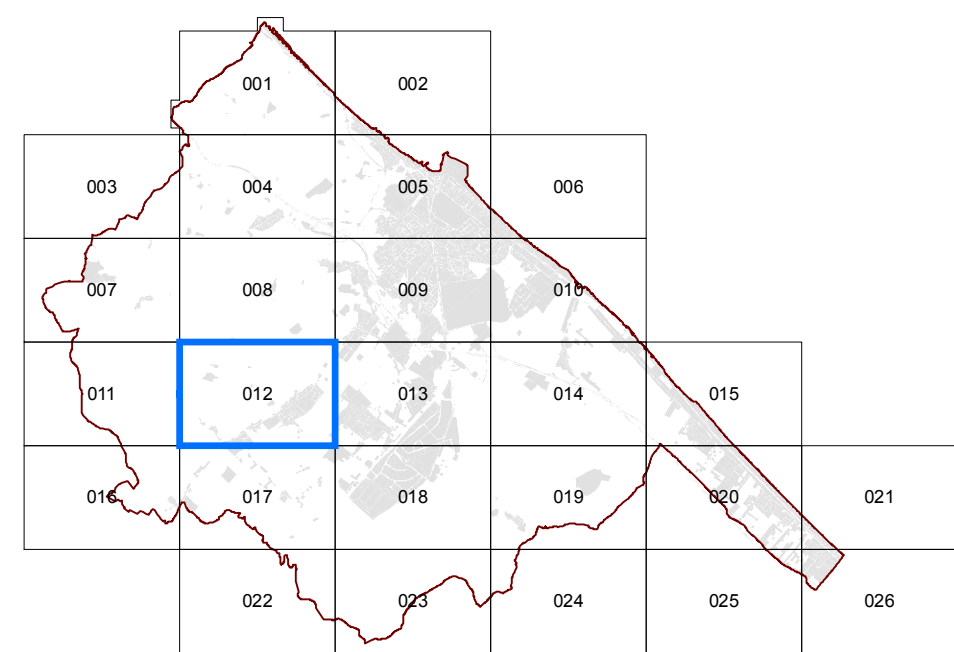

**Città di Fano**  
Piano Regolatore Generale



Adottato con delibera consiliare n°337 del 19/12/2006

Adottato definitivamente con delibera consiliare n°232 del 29/09/2007

**Approvato con delibera consiliare n° 34 del 19/02/2009**

- VARIANTI SUAP**
- 1) - S001 - D.C.C. del 02/06/2011 n° 176
  - 2) - S002 - D.C.C. del 14/11/2011 n° 354
  - 3) - S003 - D.C.C. del 04/07/2012 n° 158
  - 4) - S004 - D.C.C. del 27/09/2013 n° 175
- VARIANTI PRG**
- 1) - V008 - D.C.C. del 22/02/2012 n° 34
  - 2) - V009 - D.C.C. del 22/02/2012 n° 35
  - 3) - V012 - D.C.C. del 07/05/2013 n° 77
  - 4) - V013 - D.C.C. del 06/02/2013 n° 32
  - 5) - V014 - D.C.C. del 25/07/2012 n° 198
  - 6) - V015 - D.C.C. del 28/05/2013 n° 91
  - 7) - V016 - D.C.C. del 08/04/2014 n° 60
  - 8) - V020 - D.C.C. del 12/09/2012 n° 214
  - 9) - V023 - D.C.C. del 22/07/2013 n° 144
  - 10) - V032 - D.C.C. del 22/12/2010 n° 374
  - 11) - V062 - D.C.C. del 08/04/2014 n° 61
  - 12) - V081 - D.C.C. del 06/02/2013 n° 32
  - 13) - V095 - D.C.C. del 13/12/2010 n° 332
  - 14) - V096 - D.C.C. del 26/05/2011 n° 149
  - 15) - V097 - D.C.C. del 28/05/2013 n° 92
  - 16) - V109 - D.C.C. del 13/06/2012 n° 144
  - 17) - V111 - D.C.C. del 11/05/2011 n° 130
  - 18) - V117 - D.C.C. del 12/09/2011 n° 233
  - 19) - V119 - D.C.C. del 29/09/2011 n° 260
  - 20) - V120 - D.C.C. del 12/07/2013 n° 139
  - 21) - V131 - D.C.C. del 27/09/2013 n° 174
  - 22) - V135 - D.C.C. del 26/02/2014 n° 30
  - 23) - V148 - D.C.C. del 08/04/2014 n° 69
  - 24) - V150 - D.C.C. del 11/05/2011 n° 129

In questa tavola non sono riportate le varianti ai sensi dell'art. 15 c.5 l.r. 34/1992, contenute nei piani attuativi approvati ai sensi dell'art. 30

**TAV. 012**  
Scala :1:5.000

IL PRESENTE ELABORATO HA IL SOLO SCOPO RICOGNITORIO DELLE VARIANTI AL P.R.G. SUCCESSIVE ALL'APPROVAZIONE AVVENUTA CON DELIBERA N° 34 DEL 19/02/2009. PERTANTO

**NON POSSEDE CARATTERE DI UFFICIALITÀ.**

GLI ELABORATI UFFICIALI SONO QUELLI ALLEGATI ALLE DELIBERE SOPRACITATE

Luglio 2014

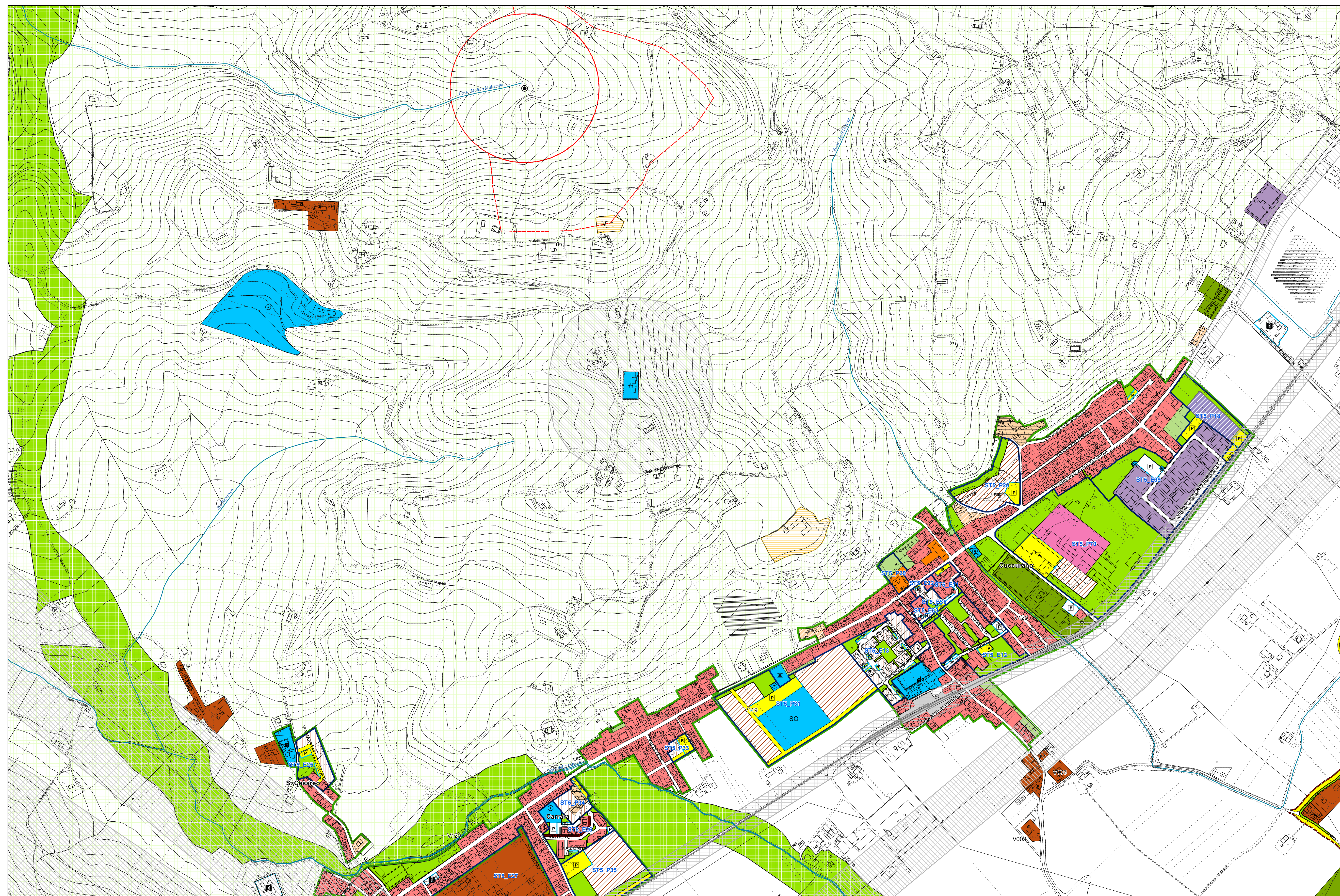

- ZONE RESIDENZIALI**
- A Storico Artistiche
  - B1.1 Residenziali salure con presenza di valori storico-architettonici e/o ambientali
  - B1.2 Residenziali salure con conservazione della superficie coperta dai fabbricati
  - B1.3 Residenziali salure con conservazione della superficie utile
  - B2.1 Residenziali semisature a valle della strada interquartieri
  - B2.2 Residenziali semisature a monte della strada interquartieri ed a sud del fiume Metauro
  - B2.3 Residenziali semisature da riqualificare a valle della strada interquartieri
  - B3.1 Residenziali di completamento di aree interclassate
  - B4 Residenziali convenzionate (ex lottizzazioni)
  - B5.1 Residenziali di completamento dei nuclei extraurbani esistenti
  - B5.2 Residenziali di completamento della "borgata rurale di Metauria"
  - C1 Residenziali di espansione
  - C2 Residenziali di riqualificazione urbana
- ZONE PRODUTTIVE**
- D1 Industriali e/o artigianali esistenti
  - D2 Industriali e/o artigianali di nuova formazione
  - D3 Commerciali e/o direzionali esistenti
    - G1 Grande struttura inferiore
    - G2 Grande struttura superiore
  - D3.1 Commerciali e/o direzionali a bassa densità
  - D4 Commerciali e/o direzionali di nuova formazione
    - G1 Grande struttura inferiore
    - G2 Grande struttura superiore
  - D5 Turistico - alberghiere esistenti
  - D6 Turistico - alberghiere di nuova formazione
  - D7 Turistico - ricreative esistenti
  - D8 Zone di riqualificazione urbanistica a carattere turistico ricettivo per la formazione di villaggi turistici
  - D8.1
- ZONE AGRICOLE**
- E1 Agricole
  - E2 Agricole con presenza di valori paesaggistici
  - E3 Agricole di rispetto
  - E4 Agricole di ristrutturazione ambientale
  - E4.1 Agricole di conservazione naturalistica
- ZONE DI VERDE**
- F1 Verde attrezzato
  - F2 Verde per attrezzature sportive
  - F3 Verde a servizio della balneazione
  - F4 Verde privato
- ZONE PER ATTREZZATURE DI PUBBLICO INTERESSE**
- F5\_IC Servizi pubblici o di interesse collettivo (a vigilanza - o - ASST)
  - F5\_H Ospedali
  - F5\_M Mercati alimentari
  - F5\_EA Aeroporto turistico
  - F5\_C Cimiteri
  - F5\_PM Attrezzature polifunzionali
  - F5\_CC Convitti e conventi
  - F5\_E Caserme
  - F6\_SM Scuole dell'infanzia
  - F6\_SO Primo ciclo
  - F6\_SS Secondo ciclo
  - F6\_SU Istruzione e formazione superiore
  - F7 Attrezzature religiose
  - F8\_D Discarica
  - F8\_Dep Depuratori
  - F8\_IT Impianti tecnologici
- ZONE PER LA VIABILITA'**
- P1 Viabilità veicolare di progetto
  - P2\_es Parcheggi esistenti
  - P2\_pr Parcheggi di progetto
  - P3 Attrezzature di assistenza stradale
  - P4 Viabilità pedonale e ciclabile esistente e di progetto
  - P5 Stazione autoconiere
  - P6 Zone ferroviarie
  - Sottopassi carrabili/pedonali
- ZONE A VINCOLO SPECIALE**
- V1 Fasce di rispetto stradale
  - V2 Fasce di rispetto cimilinare
  - V5 Zone di rispetto dei pozzi comunali
  - V5 Zone di protezione dei pozzi comunali
  - V6 Fasce di rispetto centrali elettr. ed elettrodotti
  - V7 Fasce di rispetto dei depuratori
  - V9 Fasce di rispetto per ferrovie
  - V10 Aree i cui soprassuoli sono stati percorsi dal fuoco
  - V11 Aree allagate dall'erosione del fiume Metauro nel novembre del 2005
- PERIMETRAZIONI**
- Centri Abitati
  - Pozzi idrici comunali