

Città di Fano
Piano Regolatore Generale

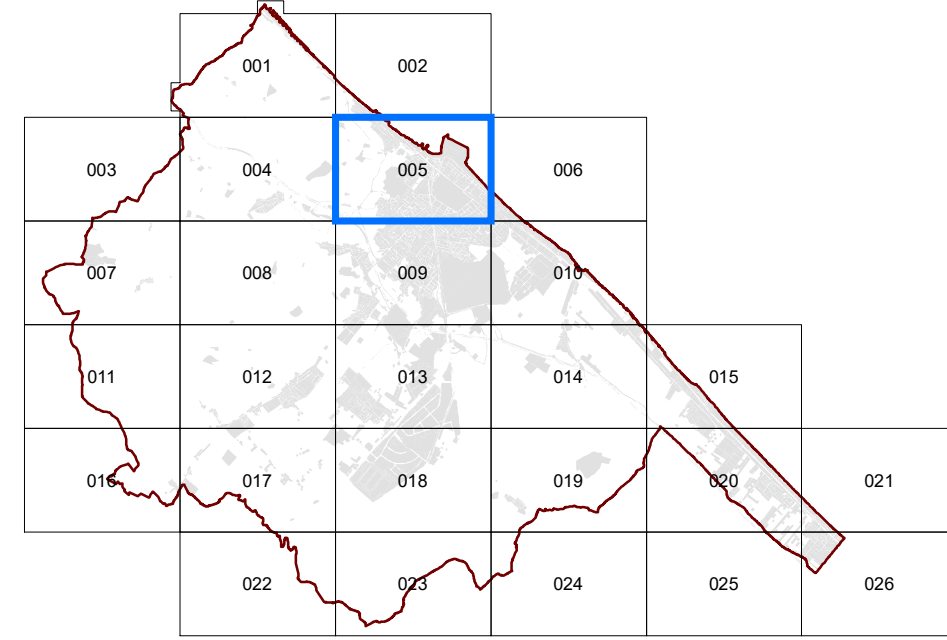

Adottato con delibera consiliare
n°337 del 19/12/2006

Adottato definitivamente con delibera consiliare
n°232 del 29/09/2007

Approvato con delibera consiliare
n° 34 del 19/02/2009

- VARIANTI SUAP
1) -VB01 - D.C.C. del 02/06/2011 n° 176
2) -VB02 - D.C.C. del 14/11/2011 n° 324
3) -VB03 - D.C.C. del 04/07/2012 n° 158
4) -VB04 - D.C.C. del 27/09/2013 n° 175
VARIANTI PRG
1) -V008 - D.C.C. del 22/02/2012 n° 34
2) -V009 - D.C.C. del 22/02/2012 n° 35
3) -V012 - D.C.C. del 07/05/2013 n° 77
4) -V013 - D.C.C. del 06/02/2013 n° 32
5) -V014 - D.C.C. del 26/07/2012 n° 198
6) -V015 - D.C.C. del 26/07/2012 n° 199
7) -V018 - D.C.C. del 08/04/2014 n° 60
8) -V020 - D.C.C. del 12/09/2012 n° 214
9) -V023 - D.C.C. del 27/07/2013 n° 144
10) -V032 - D.C.C. del 22/12/2010 n° 374
11) -V052 - D.C.C. del 08/04/2014 n° 61
12) -V081 - D.C.C. del 06/02/2013 n° 32
13) -V095 - D.C.C. del 13/12/2010 n° 332
14) -V096 - D.C.C. del 28/05/2011 n° 149
15) -V097 - D.C.C. del 28/05/2011 n° 152
16) -V109 - D.C.C. del 13/06/2012 n° 144
17) -V111 - D.C.C. del 11/05/2011 n° 130
18) -V117 - D.C.C. del 12/09/2011 n° 133
19) -V119 - D.C.C. del 29/09/2011 n° 260
20) -V120 - D.C.C. del 12/07/2013 n° 139
21) -V131 - D.C.C. del 27/09/2013 n° 174
22) -V135 - D.C.C. del 26/02/2014 n° 30
23) -V148 - D.C.C. del 08/04/2014 n° 69
24) -V150 - D.C.C. del 11/05/2011 n° 129
25) -V141 - D.C.C. del 22/12/2014 n° 227
26) -V146 - D.C.C. del 22/12/2014 n° 226
27) -V134 - D.C.C. del 10/03/2015 n° 41
28) -V139 - D.C.C. del 16/04/2015 n° 63
29) -V133 - D.C.C. del 09/07/2015 n° 121
30) -V160 - D.C.C. del 30/09/2015 n° 185
31) -V132 - D.C.C. del 14/10/2015 n° 207
32) -V167 - D.C.C. del 03/12/2015 n° 234
33) -V019 - D.C.C. del 30/11/2015 n° 268
34) -V168 - D.C.C. del 01/12/2015 n° 273
35) -V144 - D.C.C. del 22/12/2015 n° 290
36) -V901 - D.C.C. del 12/06/2012 n° 264
37) -V198 - D.C.C. del 28/07/2016 n° 146
38) -V147 - D.C.C. del 21/02/2017 n° 15
39) -V218 - D.C.C. del 14/06/2017 n° 122
40) -V199 - D.C.C. del 11/07/2017 n° 144
41) -V432 - D.C.C. del 30/11/2017 n° 265
42) -V214 - D.C.C. del 19/07/2018 n° 114
43) -V246 - D.C.C. del 07/08/2018 n° 131
44) -V245 - D.C.C. del 19/07/2018 n° 115
45) -V266 - D.C.C. del 22/01/2019 n° 17
46) -V262 - D.C.C. del 04/04/2019 n° 56

In questa tavola non sono riportate le varianti ai sensi dell'art. 15 c.5 l.r. 34/1992, contenute nei piani attuativi approvati ai sensi dell'art. 30

TAV. 005
Scala :1:5.000

IL PRESENTE ELABORATO HA IL SOLO SCOPO RICOGNITORIO DELLE VARIANTI AL P.R.G. SUCCESSIVE ALL'APPROVAZIONE AVVENUTA CON DELIBERA N° 34 DEL 19/02/2009. PERTANTO

NON POSSIEDE CARATTERE DI UFFICIALITÀ.

GLI ELABORATI UFFICIALI SONO QUELLI ALLEGATI ALLE DELIBERE SOPRACCITATE

Aprile 2019

Legend table with categories: ZONE RESIDENZIALI, ZONE PRODUTTIVE, ZONE AGRICOLE, ZONE DI VERDE, ZONE PER ATTREZZATURE DI PUBBLICO INTERESSE, ZONE PER LA VIABILITA', ZONE A VINCOLO SPECIALE, PERIMETRAZIONI. Includes symbols and codes for various urban planning zones.

