

Città di Fano
Piano Regolatore Generale

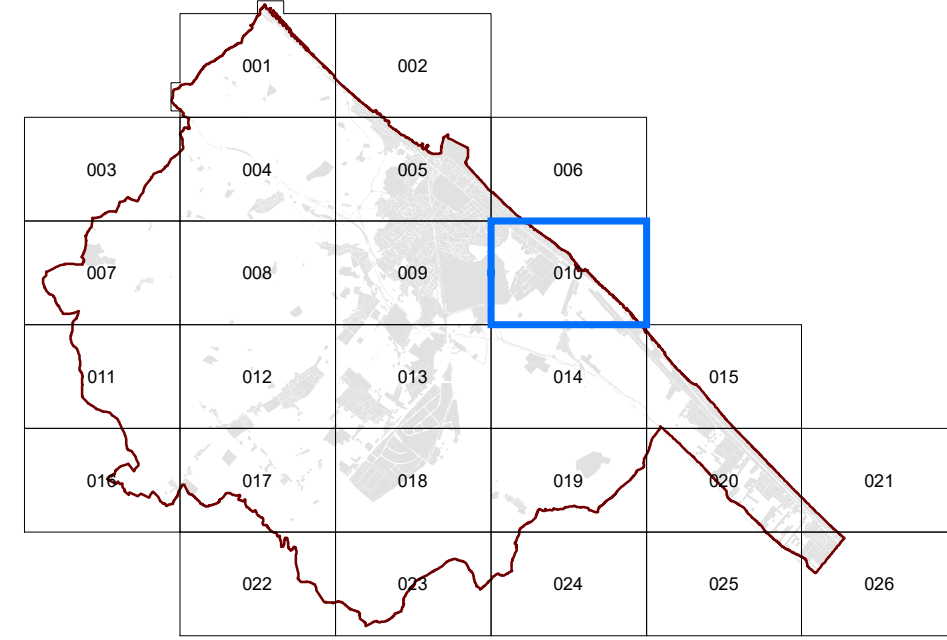

Adottato con delibera consiliare
n°337 del 19/12/2006

Adottato definitivamente con delibera consiliare
n°232 del 29/09/2007

**Approvato con delibera consiliare
n° 34 del 19/02/2009**

- VARIANTI SUAP**
- 1) - V801 - D.C.C. del 02/06/2011 n° 176
 - 2) - V802 - D.C.C. del 14/11/2011 n° 324
 - 3) - V803 - D.C.C. del 04/07/2012 n° 158
 - 4) - V804 - D.C.C. del 27/09/2013 n° 175
- VARIANTI PRG**
- 1) - V008 - D.C.C. del 22/02/2012 n° 34
 - 2) - V009 - D.C.C. del 22/02/2012 n° 35
 - 3) - V012 - D.C.C. del 07/05/2013 n° 77
 - 4) - V013 - D.C.C. del 06/02/2013 n° 32
 - 5) - V014 - D.C.C. del 25/07/2012 n° 198
 - 6) - V015 - D.C.C. del 26/05/2013 n° 91
 - 7) - V018 - D.C.C. del 08/04/2014 n° 60
 - 8) - V020 - D.C.C. del 12/09/2012 n° 214
 - 9) - V023 - D.C.C. del 22/07/2013 n° 144
 - 10) - V032 - D.C.C. del 22/12/2010 n° 374
 - 11) - V062 - D.C.C. del 08/04/2014 n° 61
 - 12) - V081 - D.C.C. del 06/02/2013 n° 32
 - 13) - V095 - D.C.C. del 13/12/2010 n° 332
 - 14) - V096 - D.C.C. del 28/05/2011 n° 149
 - 15) - V097 - D.C.C. del 28/05/2013 n° 92
 - 16) - V109 - D.C.C. del 13/06/2012 n° 144
 - 17) - V111 - D.C.C. del 11/05/2011 n° 130
 - 18) - V117 - D.C.C. del 12/09/2011 n° 233
 - 19) - V119 - D.C.C. del 29/09/2011 n° 260
 - 20) - V120 - D.C.C. del 12/07/2013 n° 139

In questa tavola non sono riportate le varianti ai sensi dell'art. 15 c.5 l.r. 34/1992, contenute nei piani attuativi approvati ai sensi dell'art. 30

TAV. 010
Scala :1:5.000

IL PRESENTE ELABORATO HA IL SOLO SCOPO RICOGNITORIO DELLE VARIANTI AL P.R.G. SUCCESSIVE ALL'APPROVAZIONE AVVENUTA CON DELIBERA N° 34 DEL 19/02/2009. PERTANTO

NON POSSEDE CARATTERE DI UFFICIALITÀ.

GLI ELABORATI UFFICIALI SONO QUELLI ALLEGATI ALLE DELIBERE SOPRACCITATE

Aprile 2019

ZONE RESIDENZIALI		
A Storico Artistiche	B3.1 Residenziali di completamento di aree interclass	
B1.1 Residenziali salute con presenza di valori storico-architettonici e/o ambientali	B4 Residenziali convenzionate (ex)	
B1.2 Residenziali salute con conservazione del patrimonio storico-artistico	B5.1 Residenziali di completamento del nucleo storico	
B1.3 Residenziali salute con conservazione del patrimonio storico-artistico e di interesse culturale	B5.2 Residenziali di completamento della borgata rurale di Melaturnia	
B2.1 Residenziali semisalute a valle della strada interquartieri	C1 Residenziali di espansione	
B2.2 Residenziali semisalute a monte della strada interquartieri	C2 Residenziali di riqualificazione urbana	
B2.3 Residenziali semisalute da riqualificare in valle della strada interquartieri		
ZONE PRODUTTIVE		
D1 Industriali e/o artigianali esistenti	D5 Turistico - alberghiere esistenti	
D2 Industriali e/o artigianali di nuova formazione	D6 Turistico - alberghiere di nuova formazione	
D3 Commerciali e/o direzionali esistenti	D7 Turistico - ricreative esistenti	
G1 Grande struttura inferiore	D8 Zone di riqualificazione urbanistica	
G2 Grande struttura superiore	D8.1 Zone produttive a carattere turistico-ricettivo per la formazione di alloggi turistico	
D3.1 Commerciali e/o direzionali a bassa densità		
G1 Grande struttura inferiore		
G2 Grande struttura superiore		
D4 Commerciali e/o direzionali di nuova formazione		
G1 Grande struttura inferiore		
G2 Grande struttura superiore		
ZONE AGRICOLE		
E1 Agricole	E3 Agricole di rispetto	
E2 Agricole con presenza di valori paesaggistici	E4 Agricole di ristrutturazione ambientale	
	E4.1 Agricole di conservazione naturalistica	
ZONE DI VERDE		
F1 Verde attrezzato	F3 Verde a servizio della balneazione	
F2 Verde per attrezzature sportive	F4 Verde privato	
ZONE PER ATTREZZATURE DI PUBBLICO INTERESSE		
F5_IC Servizi pubblici o di interesse collettivo (o Vigi del fuoco - c. - ASET)	F6_SM Scuole dell'infanzia	
F5_H Ospedali	F6_SO Primo ciclo	
F5_M Mercati alimentari	F6_SS Secondo ciclo	
F5_EA Aeroporto turistico	F6_SU Istruzione e formazione superiore	
F5_C Cimiteri	F7 Attrezzature religiose	
F5_PM Attrezzature polifunzionali	F8_D Discarica	
F5_CC Convitti e conventi	F8_Dep Depuratori	
F5_E Caserme	F8_IT Impianti tecnologici	
ZONE PER LA VIABILITA'		
P1 Viabilità veicolare di progetto	P4 Viabilità pedonale e ciclabile esistente e di progetto	
art. 71 c.7 - NTA	P5 Stazione autoconiere	
P2_es Parcheggi esistenti	P6 Zone ferroviarie	
P2_pr Parcheggi di progetto	Sottopassi carrabili/pedonali	
P3 Attrezzature di assistenza stradale		
ZONE A VINCOLO SPECIALE		
V1 Fasce di rispetto stradale	V5 Zone di protezione dei pozzi comunali	V9 Fasce di rispetto per ferrovie
V2 Fasce di rispetto cimiteriale	V6 Fasce di rispetto centrali elettrodotto	V10 Area LCU successivamente alla redazione del Piano Regolatore Generale
V5 Fasce di rispetto per monumenti	V7 Fasce di rispetto per ospedali	V11 Area sottoposta all'ordinanza del 10 novembre 2005
PERIMETRAZIONI		
n Comparti Unitari	Centri Abitati	Pozzi idrici comunali

