

**Città di Fano**  
Piano Regolatore Generale

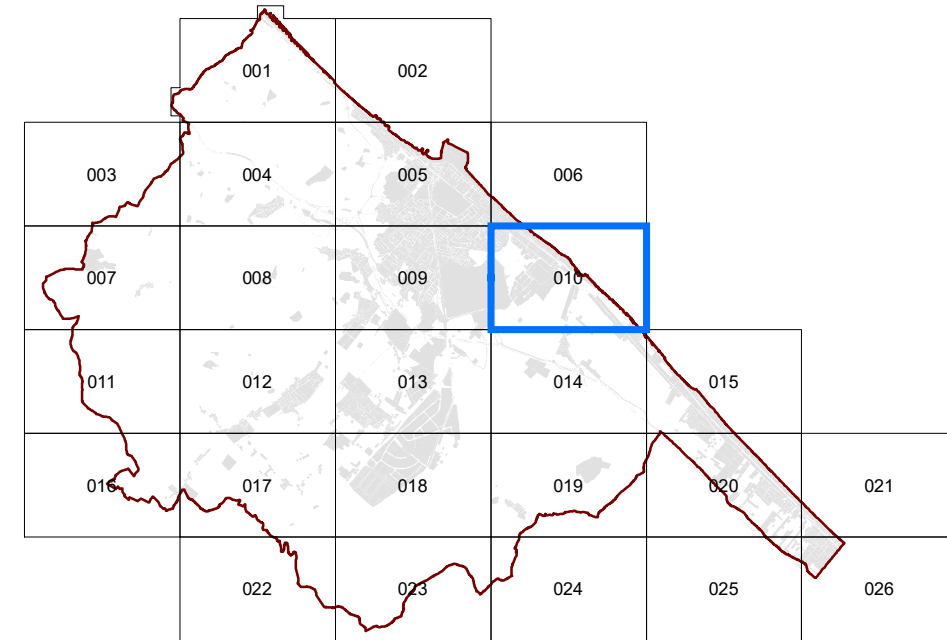

Adottato con delibera consiliare  
n°337 del 19/12/2006

Adottato definitivamente con delibera consiliare  
n°232 del 29/09/2007

**Approvato con delibera consiliare  
n° 34 del 19/02/2009**

- VARIANTI SUAP**
- 1) - V801 - D.C.C. del 02/06/2011 n° 176
  - 2) - V802 - D.C.C. del 14/11/2011 n° 324
  - 3) - V803 - D.C.C. del 04/07/2012 n° 158
  - 4) - V804 - D.C.C. del 27/09/2013 n° 175
- VARIANTI PRG**
- 1) - V008 - D.C.C. del 22/02/2012 n° 34
  - 2) - V009 - D.C.C. del 22/02/2012 n° 35
  - 3) - V012 - D.C.C. del 07/05/2013 n° 77
  - 4) - V013 - D.C.C. del 06/02/2013 n° 32
  - 5) - V014 - D.C.C. del 25/07/2012 n° 198
  - 6) - V015 - D.C.C. del 26/05/2013 n° 93
  - 7) - V018 - D.C.C. del 08/04/2014 n° 60
  - 8) - V020 - D.C.C. del 12/09/2012 n° 214
  - 9) - V023 - D.C.C. del 12/07/2013 n° 144
  - 10) - V032 - D.C.C. del 22/12/2010 n° 374
  - 11) - V062 - D.C.C. del 08/04/2014 n° 61
  - 12) - V081 - D.C.C. del 06/02/2013 n° 32
  - 13) - V095 - D.C.C. del 13/12/2010 n° 332
  - 14) - V096 - D.C.C. del 26/05/2011 n° 349
  - 15) - V097 - D.C.C. del 28/05/2013 n° 92
  - 16) - V109 - D.C.C. del 13/06/2012 n° 144
  - 17) - V111 - D.C.C. del 11/05/2011 n° 130
  - 18) - V117 - D.C.C. del 12/09/2011 n° 233
  - 19) - V119 - D.C.C. del 29/09/2011 n° 260
  - 20) - V120 - D.C.C. del 12/07/2013 n° 139
  - 21) - V131 - D.C.C. del 27/09/2013 n° 174
  - 22) - V135 - D.C.C. del 26/02/2014 n° 30
  - 23) - V148 - D.C.C. del 08/04/2014 n° 69
  - 24) - V150 - D.C.C. del 11/05/2011 n° 129
  - 25) - V141 - D.C.C. del 22/12/2014 n° 227
  - 26) - V146 - D.C.C. del 22/12/2014 n° 226
  - 27) - V134 - D.C.C. del 10/03/2015 n° 41
  - 28) - V139 - D.C.C. del 16/04/2015 n° 63
  - 29) - V133 - D.C.C. del 09/07/2015 n° 121
  - 30) - V160 - D.C.C. del 30/09/2015 n° 185
  - 31) - V132 - D.C.C. del 14/10/2015 n° 207
  - 32) - V167 - D.C.C. del 03/12/2015 n° 234
  - 33) - V019 - D.C.C. del 30/11/2015 n° 268
  - 34) - V168 - D.C.C. del 01/12/2015 n° 273
  - 35) - V144 - D.C.C. del 22/12/2015 n° 300
  - 36) - V901 - D.C.C. del 12/06/2012 n° 264
  - 37) - V198 - D.C.C. del 28/07/2016 n° 146
  - 38) - V147 - D.C.C. del 31/01/2017 n° 15
  - 39) - V218 - D.C.C. del 14/06/2017 n° 122
  - 40) - V019 - D.C.C. del 13/07/2017 n° 144
  - 41) - V432 - D.C.C. del 30/11/2017 n° 265
  - 42) - V214 - D.C.C. del 19/07/2018 n° 114
  - 43) - V246 - D.C.C. del 07/08/2018 n° 131
  - 44) - V245 - D.C.C. del 19/07/2018 n° 115
  - 45) - V266 - D.C.C. del 22/01/2019 n° 17
  - 46) - V262 - D.C.C. del 04/04/2019 n° 56

In questa tavola non sono riportate le varianti ai sensi dell'art. 15 c.5 l.r. 34/1992, contenute nei piani attuativi approvati ai sensi dell'art. 30

**TAV. 010**  
Scala :1:5.000

IL PRESENTE ELABORATO HA IL SOLO SCOPO RICOGNITORIO DELLE VARIANTI AL P.R.G. SUCCESSIVE ALL'APPROVAZIONE AVVENUTA CON DELIBERA N° 34 DEL 19/02/2009. PERTANTO

**NON POSSEDE CARATTERE DI UFFICIALITÀ.**

GLI ELABORATI UFFICIALI SONO QUELLI ALLEGATI ALLE DELIBERE SOPRACCITATE

Aprile 2019

<b>ZONE RESIDENZIALI</b>	
A Storico Artistiche	B3.1 Residenziali di completamento di aree interclassi
B1.1 Residenziali salure con presenza di valori storico-architettonici e/o ambientali	B4 Residenziali convenzionate
B1.2 Residenziali salure con conservazione del patrimonio storico-architettonico	B5.1 Residenziali di completamento dei nuclei storici
B1.3 Residenziali salure con conservazione del patrimonio storico-architettonico	B5.2 Residenziali di completamento della borgata rurale di Metauria
B2.1 Residenziali semistature a valle della strada interquartieri	C1 Residenziali di espansione
B2.2 Residenziali semistature a monte della strada interquartieri	C2 Residenziali di riqualificazione urbana
B2.3 Residenziali semistature da riqualificare	
<b>ZONE PRODUTTIVE</b>	
D1 Industriali e/o artigianali esistenti	D5 Turistico - alberghiere esistenti
D2 Industriali e/o artigianali di nuova formazione	D6 Turistico - alberghiere di nuova formazione
D3 Commerciali e/o direzionali esistenti	D7 Turistico - ricreative esistenti
D3.1 Commerciali e/o direzionali a bassa densità	D8 Zone di riqualificazione urbanistica
D4 Commerciali e/o direzionali di nuova formazione	D8.1 Zone produttive a carattere turistico-ricettivo per la formazione di villaggi turistici
<b>ZONE AGRICOLE</b>	
E1 Agricole	E3 Agricole di rispetto
E2 Agricole con presenza di valori paesaggistici	E4 Agricole di ristrutturazione ambientale
	E4.1 Agricole di conservazione naturalistica
<b>ZONE DI VERDE</b>	
F1 Verde attrezzato	F3 Verde a servizio della balneazione
F2 Verde per attrezzature sportive	F4 Verde privato
<b>ZONE PER ATTREZZATURE DI PUBBLICO INTERESSE</b>	
F5_IC Servizi pubblici o di interesse collettivo (a Vigi del fuoco - ASET)	F6_SM Scuole dell'infanzia
F5_H Ospedali	F6_SO Primo ciclo
F5_M Mercati alimentari	F6_SS Secondo ciclo
F5_EA Aeroporto turistico	F6_SU Istruzione e formazione superiore
F5_C Cimiteri	F7 Attrezzature religiose
F5_PM Attrezzature polifunzionali	F8_D Discarica
F5_CC Convitti e conventi	F8_Dep Depuratori
F5_E Caserme	F8_IT Impianti tecnologici
<b>ZONE PER LA VIABILITA'</b>	
P1 Viabilità veicolare di progetto	P4 Viabilità pedonale e ciclabile esistente e di progetto
P2_es Parcheggi esistenti	P5 Stazione autoconciatore
P2_pr Parcheggi di progetto	P6 Zone ferroviarie
P3 Attrezzature di assistenza stradale	Sottopassi carrabili/pedonali
<b>ZONE A VINCOLO SPECIALE</b>	
V1 Fasce di rispetto stradale	V5 Zone di protezione
V2 Fasce di rispetto cimiteriale	V6 Fasce di rispetto centrali
V3 Fasce di rispetto per monumenti	V7 Fasce di rispetto per ospedali
V4 Fasce di rispetto per monumenti	V9 Fasce di rispetto
V5 Fasce di rispetto per monumenti	V10 Aree a rischio incendio
V6 Fasce di rispetto per monumenti	V11 Aree attigue dall'fondazione del fiume Metauria
<b>PERIMETRAZIONI</b>	
Compatti Unitari	Centri Abitati
	Pozzi idrici comunali

