

Adottato con delibera consiliare n°337 del 19/12/2006
Adottato definitivamente con delibera consiliare n°232 del 29/09/2007

Approvato con delibera consiliare n° 34 del 19/02/2009

- VARIANTI SUAP**
- 1) - V801 - D.C.C. del 02/06/2011 n° 176
 - 2) - V802 - D.C.C. del 14/11/2011 n° 324
 - 3) - V803 - D.C.C. del 04/07/2012 n° 158
 - 4) - V804 - D.C.C. del 27/09/2013 n° 175
- VARIANTI PRG**
- 1) - V008 - D.C.C. del 22/02/2012 n° 34
 - 2) - V009 - D.C.C. del 22/02/2012 n° 35
 - 3) - V012 - D.C.C. del 07/05/2013 n° 77
 - 4) - V013 - D.C.C. del 06/02/2013 n° 32
 - 5) - V014 - D.C.C. del 25/07/2012 n° 198
 - 6) - V015 - D.C.C. del 28/05/2013 n° 91
 - 7) - V018 - D.C.C. del 08/04/2014 n° 60
 - 8) - V023 - D.C.C. del 22/07/2013 n° 144
 - 10) - V032 - D.C.C. del 22/12/2010 n° 374
 - 11) - V062 - D.C.C. del 08/04/2014 n° 61
 - 12) - V081 - D.C.C. del 06/02/2013 n° 32
 - 13) - V095 - D.C.C. del 13/12/2010 n° 332
 - 14) - V096 - D.C.C. del 26/05/2011 n° 149
 - 15) - V097 - D.C.C. del 28/03/2013 n° 92
 - 16) - V109 - D.C.C. del 13/06/2012 n° 144

In questa tavola non sono riportate le varianti ai sensi dell'art. 15 c.5 l.r. 34/1992, contenute nei piani attuativi approvati ai sensi dell'art. 30

TAV. 009
Scala 1:5.000

IL PRESENTE ELABORATO HA IL SOLO SCOPO RICOGNITORIO DELLE VARIANTI AL P.R.G. SUCCESSIVE ALL'APPROVAZIONE AVVENUTA CON DELIBERA N° 34 DEL 19/02/2009. PERTANTO

NON POSSEDE CARATTERE DI UFFICIALITÀ.

GLI ELABORATI UFFICIALI SONO QUELLI ALLEGATI ALLE DELIBERE SOPRACITATE

Luglio 2016

- ZONE RESIDENZIALI**
- A Storico Artistico
 - B1.1 Residenziali saturate con presenza di valori storico-architettonici e/o ambientali
 - B1.2 Residenziali saturate con conservazione della superficie coperta dei fabbricati
 - B1.3 Residenziali saturate con conservazione della superficie utile
 - B2.1 Residenziali semisature a valle della strada interquartieri
 - B2.2 Residenziali semisature a monte della strada interquartieri ed a sud del fiume Metauro
 - B2.3 Residenziali semisature da riqualificare a valle della strada interquartieri
 - B3.1 Residenziali di completamento di aree intercluse
 - B4 Residenziali convenzionate (ex lottizzazioni)
 - B5.1 Residenziali di completamento dei nuclei extraurbani esistenti
 - B5.2 Residenziali di completamento della borgata turistica
 - C1 Residenziali di espansione
 - C2 Residenziali di ricucitura urbana
- ZONE PRODUTTIVE**
- D1 Industriali e/o artigianali esistenti
 - D2 Industriali e/o artigianali di nuova formazione
 - D3 Commerciali e/o direzionali esistenti
 - D3.1 Commerciali e/o direzionali a bassa densità
 - D4 Commerciali e/o Direzionali di nuova formazione
 - D5 Turistico - alberghiere esistenti
 - D6 Turistico - alberghiere di nuova formazione
 - D7 Turistico - ricreative esistenti
 - D8 Zone di riqualificazione urbanistica a carattere turistico ricreativo
 - D8.1 Zone produttive a carattere turistico-ricettivo per la formazione di villaggi turistici
- ZONE AGRICOLE**
- E1 Agricole
 - E2 Agricole con presenza di valori paesaggistici
 - E3 Agricole di rispetto
 - E4 Agricole di ristrutturazione ambientale
 - E4.1 Agricole di conservazione naturalistica
- ZONE DI VERDE**
- F1 Verde attrezzato
 - F2 Verde per attrezzature sportive
 - F3 Verde a servizio della balneazione
 - F4 Verde privato
- ZONE PER ATTREZZATURE DI PUBBLICO INTERESSE**
- F5_IC Servizi pubblici di interesse collettivo (v. Vigil del fuoco - ASST)
 - F5_H Ospedali
 - F5_M Mercati alimentari
 - F5_EA Aeroporto turistico
 - F5_C Cimiteri
 - F5_PM Attrezzature polifunzionali
 - F5_CC Conventi e conventi
 - F5_E Caserme
 - F6_SM Scuole dell'infanzia
 - F6_SO Primo ciclo
 - F6_SS Secondo ciclo
 - F6_SU Istruzione e formazione superiore
 - F7 Attrezzature religiose
 - F8_D Discarica
 - F8_Dep Depuratori
 - F8_IT Impianti tecnologici
- ZONE PER LA VIABILITA'**
- P1 Viabilità veicolare di progetto art.71 c.7 - NTA
 - P2_es Parcheggi esistenti
 - P2_pr Parcheggi di progetto
 - P3 Attrezzature di assistenza stradale
 - P4 Viabilità pedonale e ciclabile esistente e di progetto
 - P5 Stazione autocorriere
 - P6 Zone ferroviarie
 - Sottopassi carrabili/pedonali
- PERIMETRAZIONI**
- Centri Abitati
 - Art. 59 Edifici di valore storico e architettonico

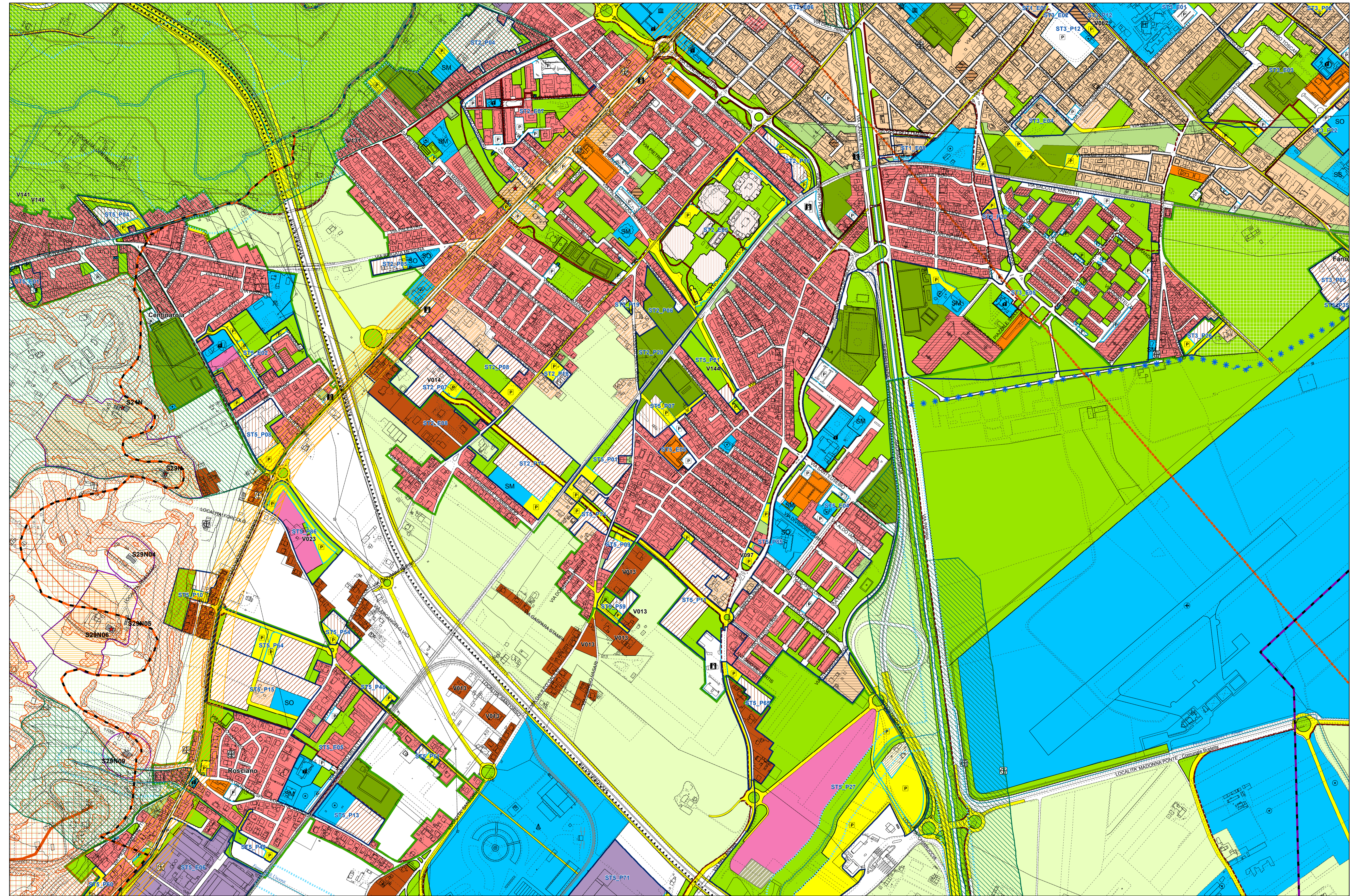

CATEGORIE ED AMBITI DI TUTELA - Sistema Paesistico Ambientale

SISTEMA GEOLOGICO GEOMORFOLOGICO

- Art.6 Emergenze geomorfologiche e idrogeologiche
- Art.8 Corsi d'acqua
- Art.9 Crinali: linea fittizia
- Art.9 Crinali: 1° classe dislivello 7 m con ambito di tutela
- Art.9 Crinali: 2° classe dislivello 5 m con ambito di tutela
- Art.9 Crinali: 3° classe dislivello 2 m con ambito di tutela
- Art.10 Versanti

SOTTOSISTEMA BOTANICO-VEGETAZIONALE

- Art.11 Litorali marini
- Art.11 Costa a bassa compromissione
- Art.12 Area floristica
- Art.13 Boschi

SOTTOSISTEMA STORICO-CULTURALE

- Art.14 Area Z.P.S.
- Art.14 Area S.I.C.
- Art.15 Oasi faunistiche
- Art.17 Paesaggio di interesse Storico Ambientale
- Art.18 Centri e nuclei storici
- Art.19 Edifici e manufatti storici
- Art.20 Aree, Siti e Strade Archeologiche
- Art.20 Strade Consolari

SOTTOSISTEMA TERRITORIALE

- Art.20 Acquedotto Romano
- Art.20 Centuriazioni
- Art.21 Luoghi di memoria storica
- Art.22 Strada panoramica
- Art.23 Area B
- Art.23 Area C
- Art.23 Alta percektività visiva
- Art.34 Vincolo Paesaggistico D.lgs 42/04