



LOCALIZZAZIONE DELL'INTERVENTO ALL'INTERNO DEL CENTRO STORICO



ESTR. P. P. DEL CENTRO STORICO Scala 1:1000
Destinazione d'uso : Residenziale - Mista 3



ESTR. P. P. DEL CENTRO STORICO Scala 1:1000
Vincoli agli interventi : A2 - A3

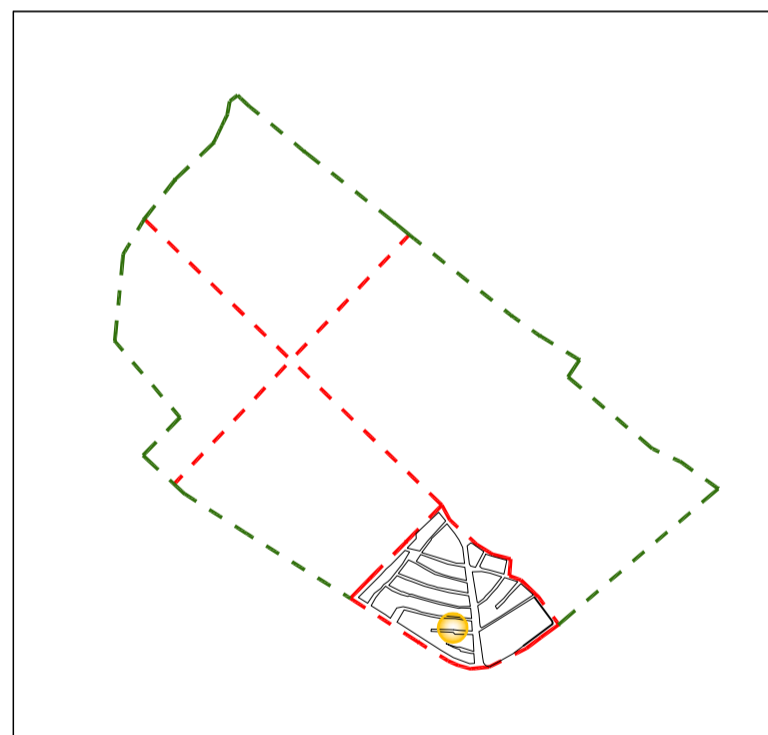

Estr. AEROFOTOGRAMMETRICO scala 1:500

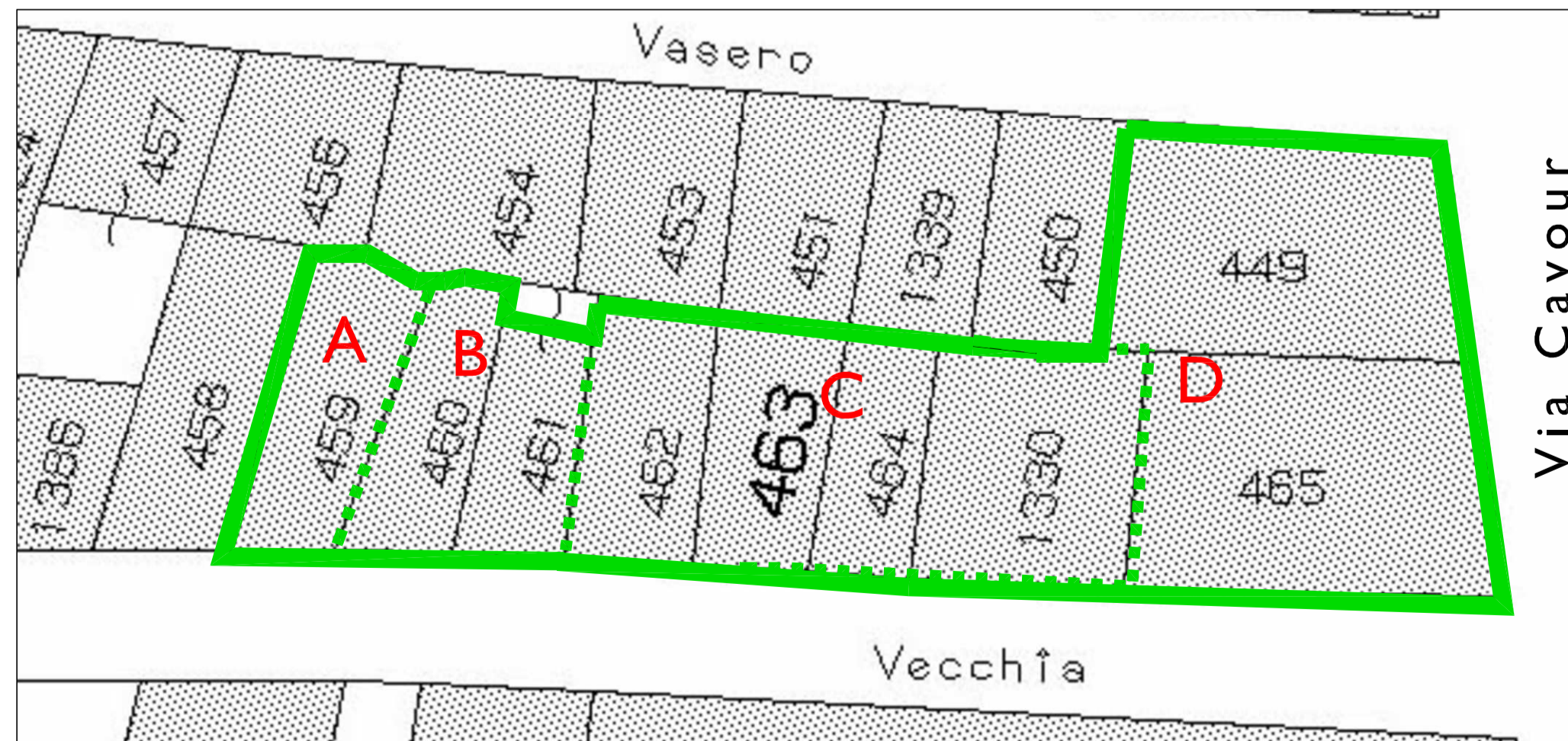

Estr. MAPPA CATASTALE SCALA 1:200
PERIMETRO DEL PIANO DI RECUPERO E INDIVIDUAZIONE DELLE UNITA' D'INTERVENTO
F° 141 Mappali 449-465-1330-464-463-462-461-460-459

Studio di architettura Arch. REMIGIO BURSI Via Mura del Sangallo, 6 - 61032 FANO (PU) Tel. 0721/803840 Fax. 0721/1796493 E-mail architetto.bursi@libero.it	
IL PROGETTISTA: Arch. Remigio Bursi	I RICHIEDENTI: LANDI CINZIA ed altri via Vecchia n° 14 CIANO CORRADO ed altri via Vecchia n° 16 BOTTACCHIARI TEMISTOCLE ed altri via Vecchia n° 12 ed altri
COLLABORATORE: Geom. Aramis Garbatini	FIRMA PER PRESA VISIONE ED ACCETTAZIONE: PROGETTO DI: <h2 style="text-align: center;">PIANO DI RECUPERO VIA VECCHIA</h2>
CARTOGRAFIA E NORMATIVA DI RIFERIMENTO CON INDIVIDUAZIONE DEL PERIMETRO DEL PIANO DI RECUPERO	
<ul style="list-style-type: none"> • AEROFOTOGRAMMETRICO • MAPPA CATASTALE • P.P. DEL CENTRO STORICO 	Tav. n. <h1 style="font-size: 2em;">1</h1>
Cod. file: VIA VECCHIA Redazione	Rev. Agg. 00
DATA: 28.03.2011	SCALA: 1:1000/1:200