

PROSPETTO INTERNO (LATO VIA MARTINO DA FANO)

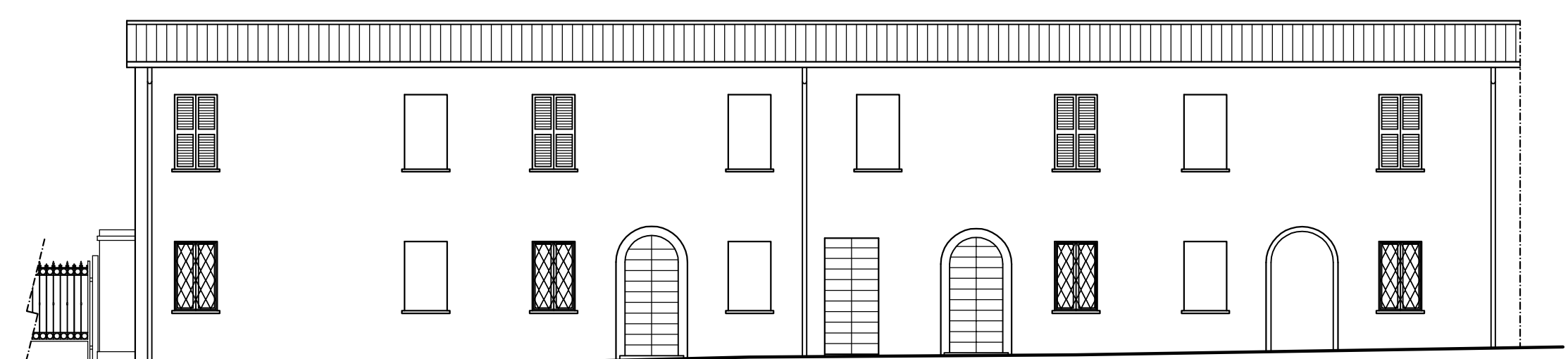

PROSPETTO NORD/OVEST - VIA MARTINO DA FANO -

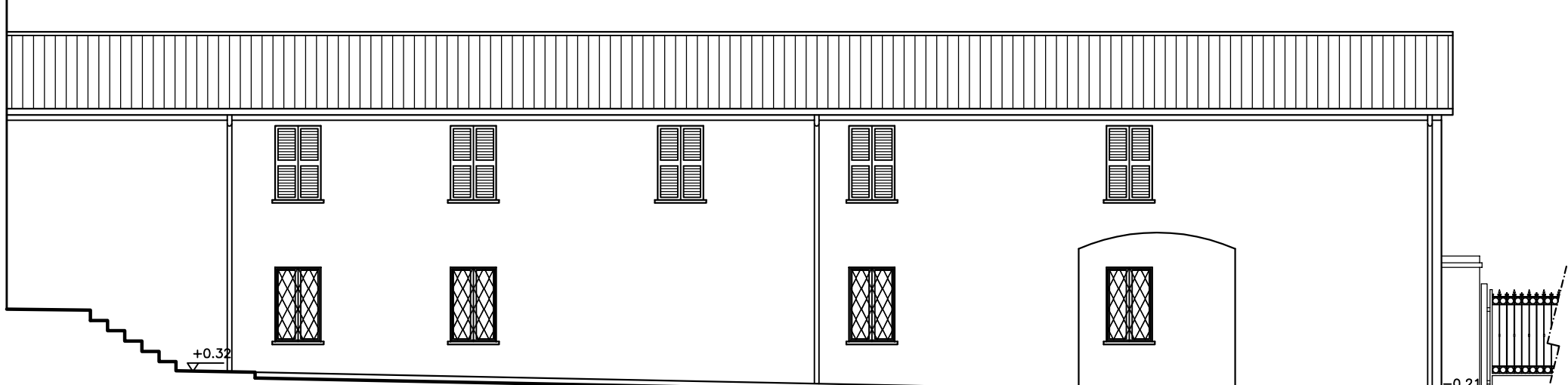

PROSPETTO SUD/EST

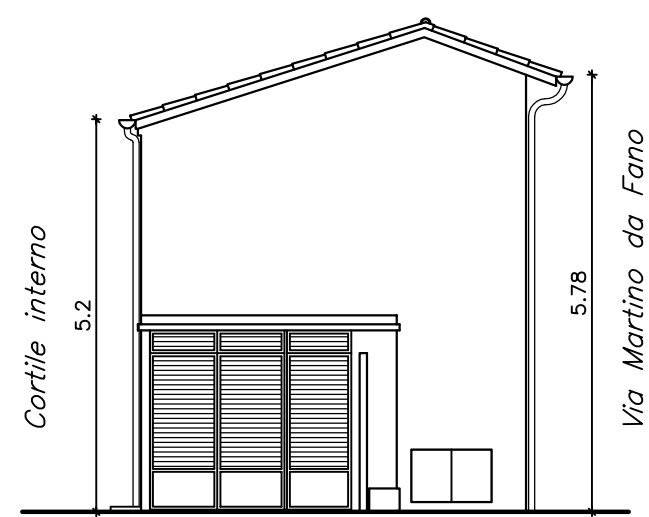

PROSPETTO NORD/EST

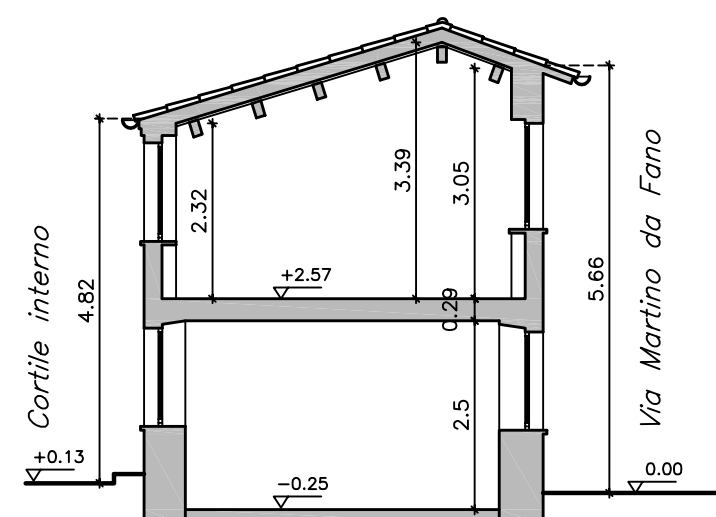

SEZIONE A/A'

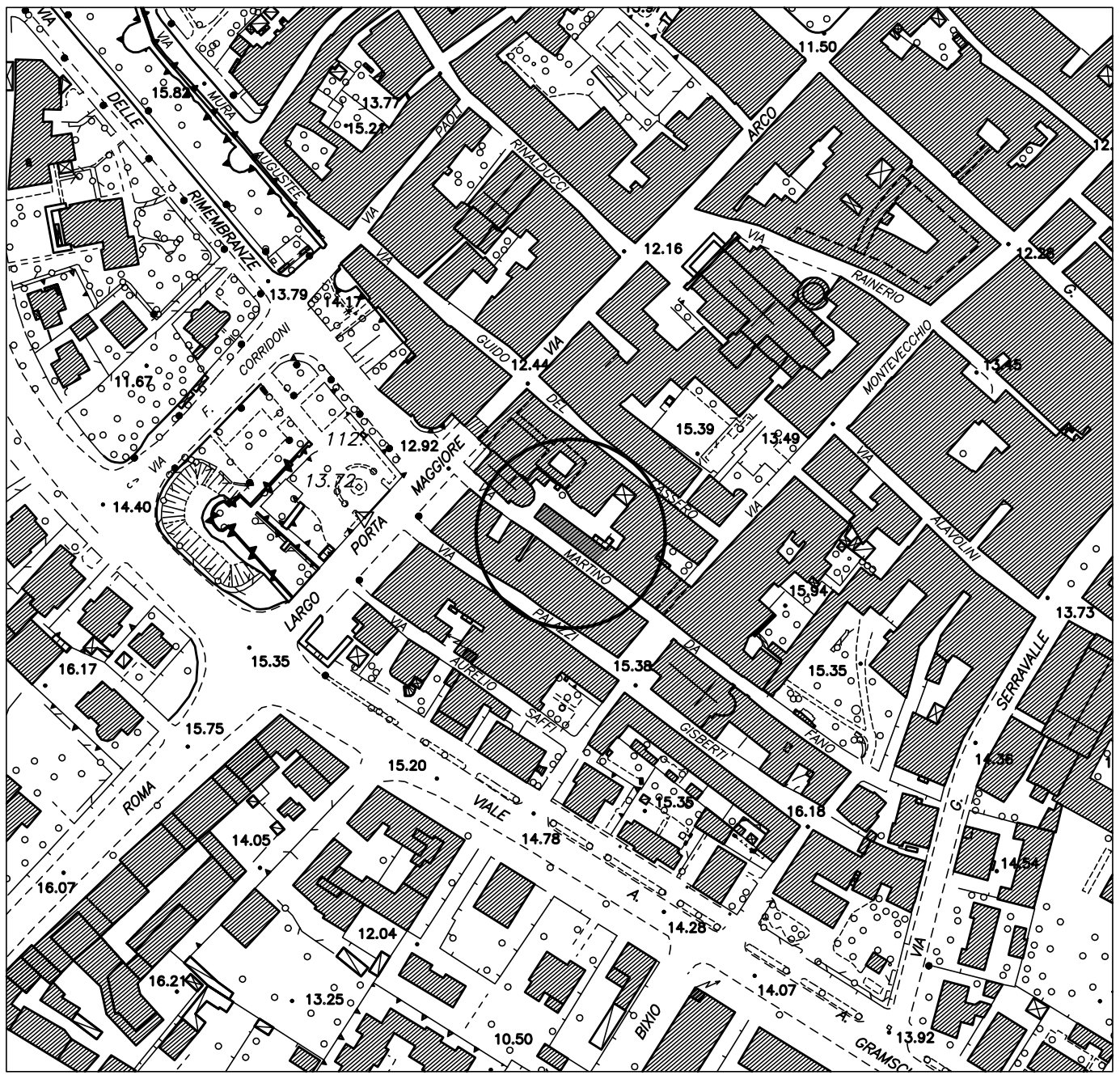

STRALCIO CARTA TECNICA NUMERICA Sc.1:2000

COMUNE DI FANO

(Provincia di Pesaro e Urbino)

PIANO DI RECUPERO RELATIVO ALLE CASE IN VIA MARTINO DA FANO N.3-5-7 DA TRASFORMARSI IN LOCALI AL SERVIZIO DELL'UNIVERSITA' DEGLI STUDI DI URBINO -SEDE DI FANO.

Proprieta': Fondazione Cassa di Risparmio di Fano
Via Montecaccio n.114 -61032 Fano (PU)
Codice fiscale: 90008180417

Tav.
1

STATO DI FATTO SC.1:100
PIANTE, PROSPETTI E SEZIONE

PROGETTAZIONE:
MARCHEGIANI MATTIOLI ARCHITETTI ASSOCIATI
Dott. Arch. Stefano Marchegiani - Dott. Arch. Mauro Mattioli
Via Pergolesi n°1 61032 Fano (PU)
Agosto 2011