

PROSPETTO SU VIA BOVIO

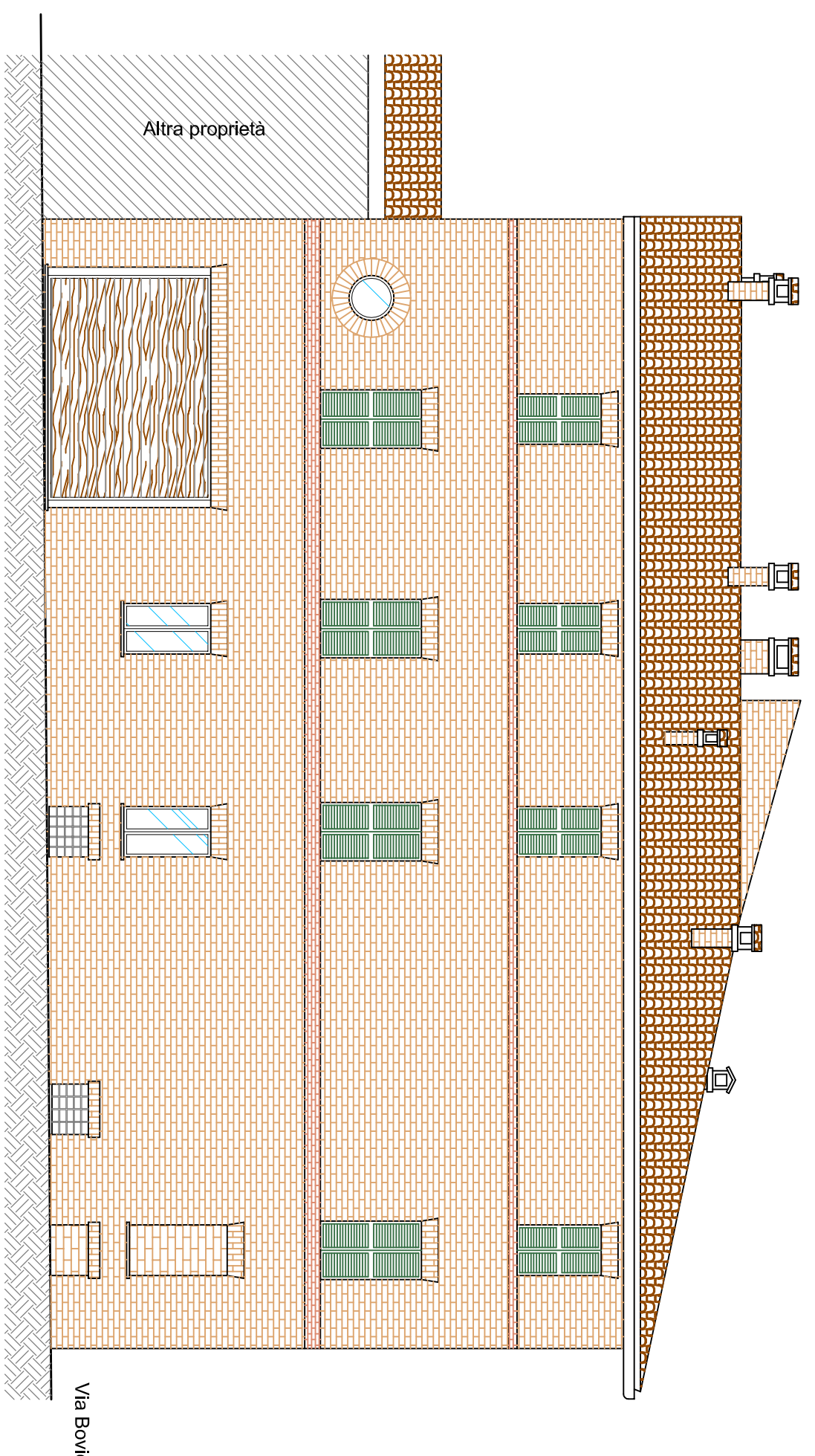

PROSPETTO SU VIA ALESSANDRINI

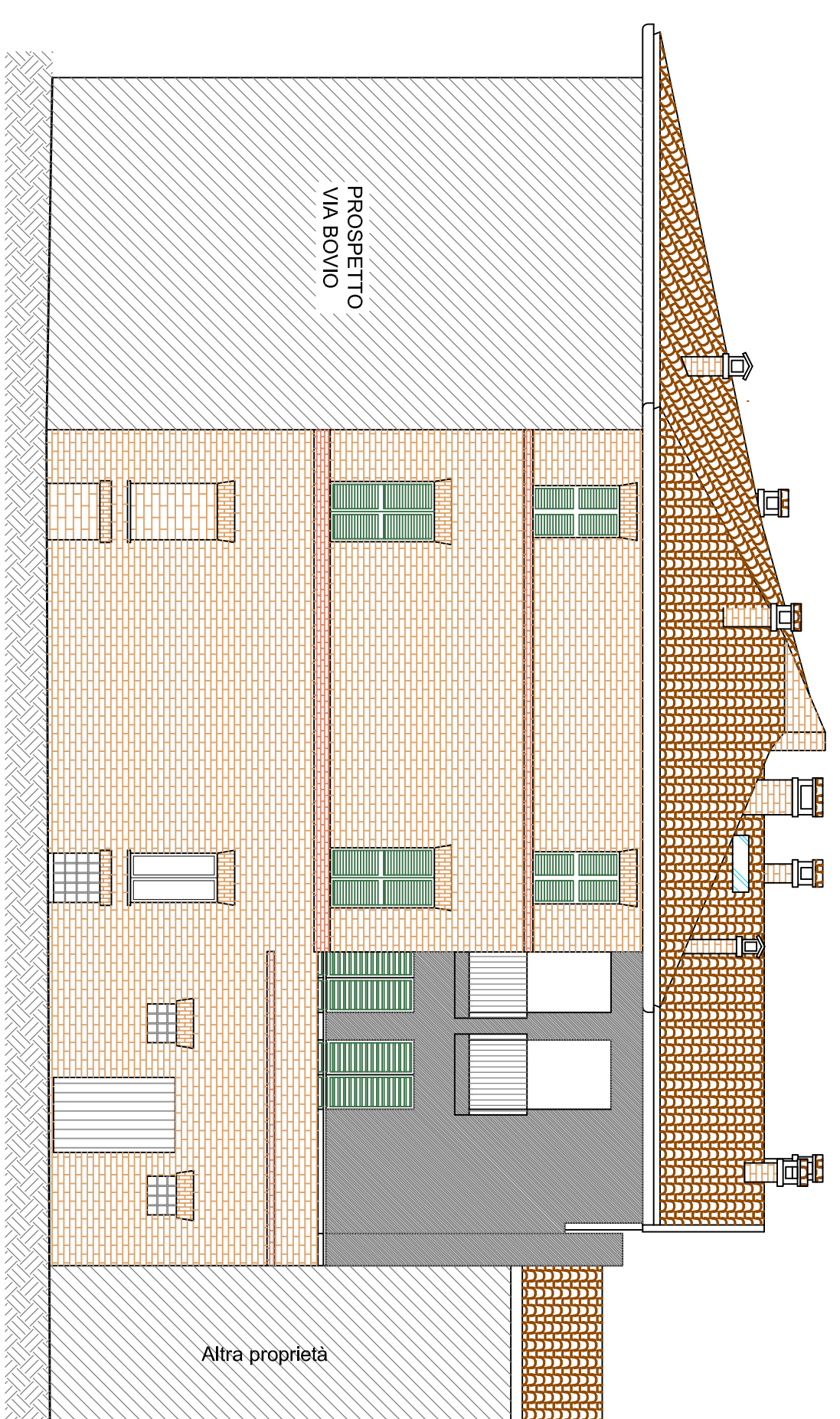

PROSPETTO SU VIA APOLLONI

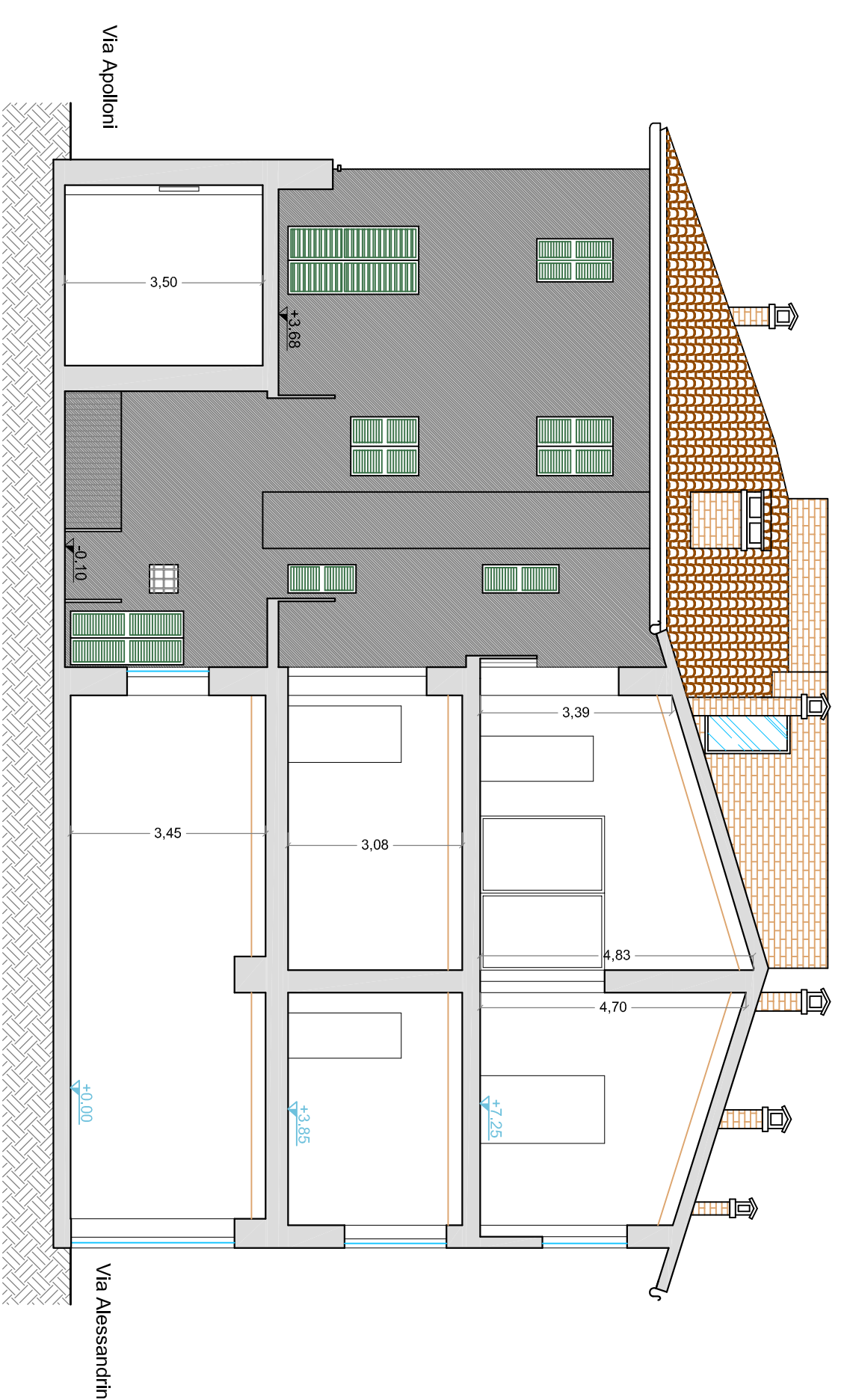

SEZIONE E-E'

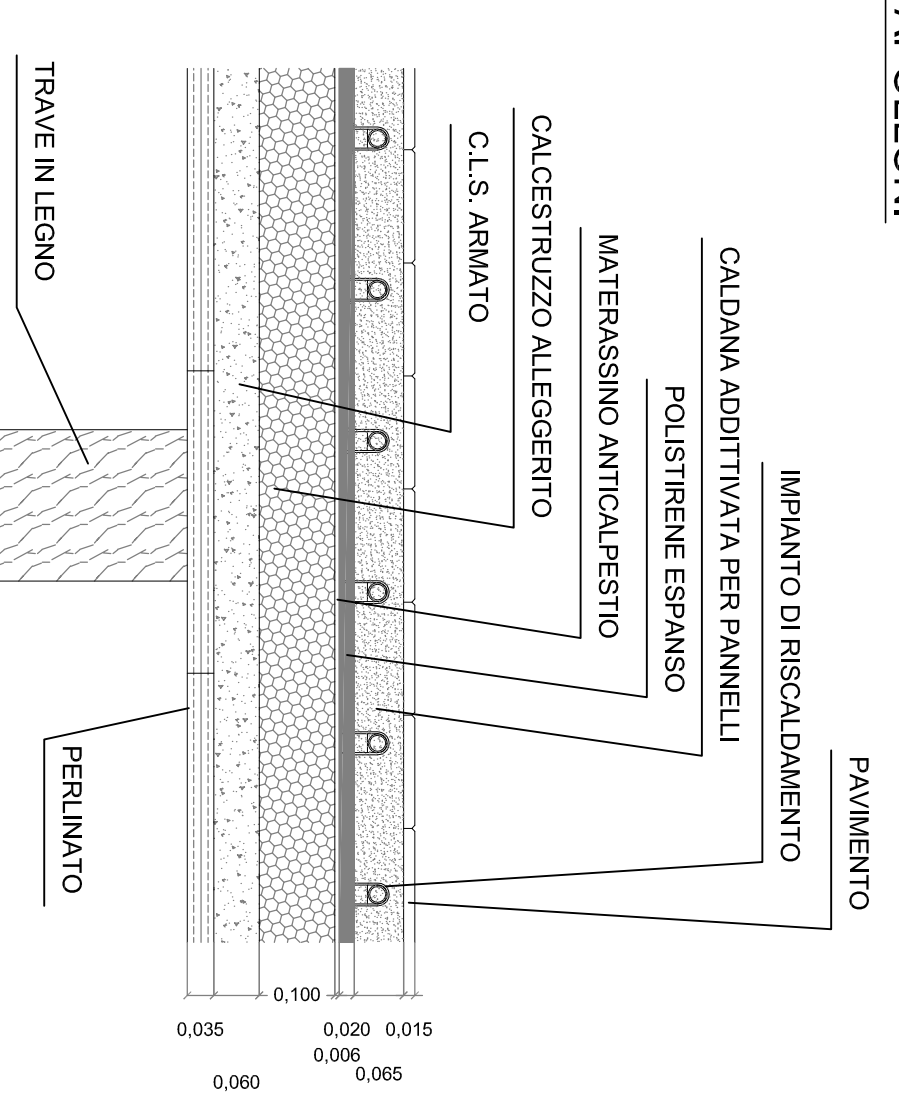

PARTICOLARE COSTRUTTIVO PAVIMENTO INTERPIANO
Scala 1:10

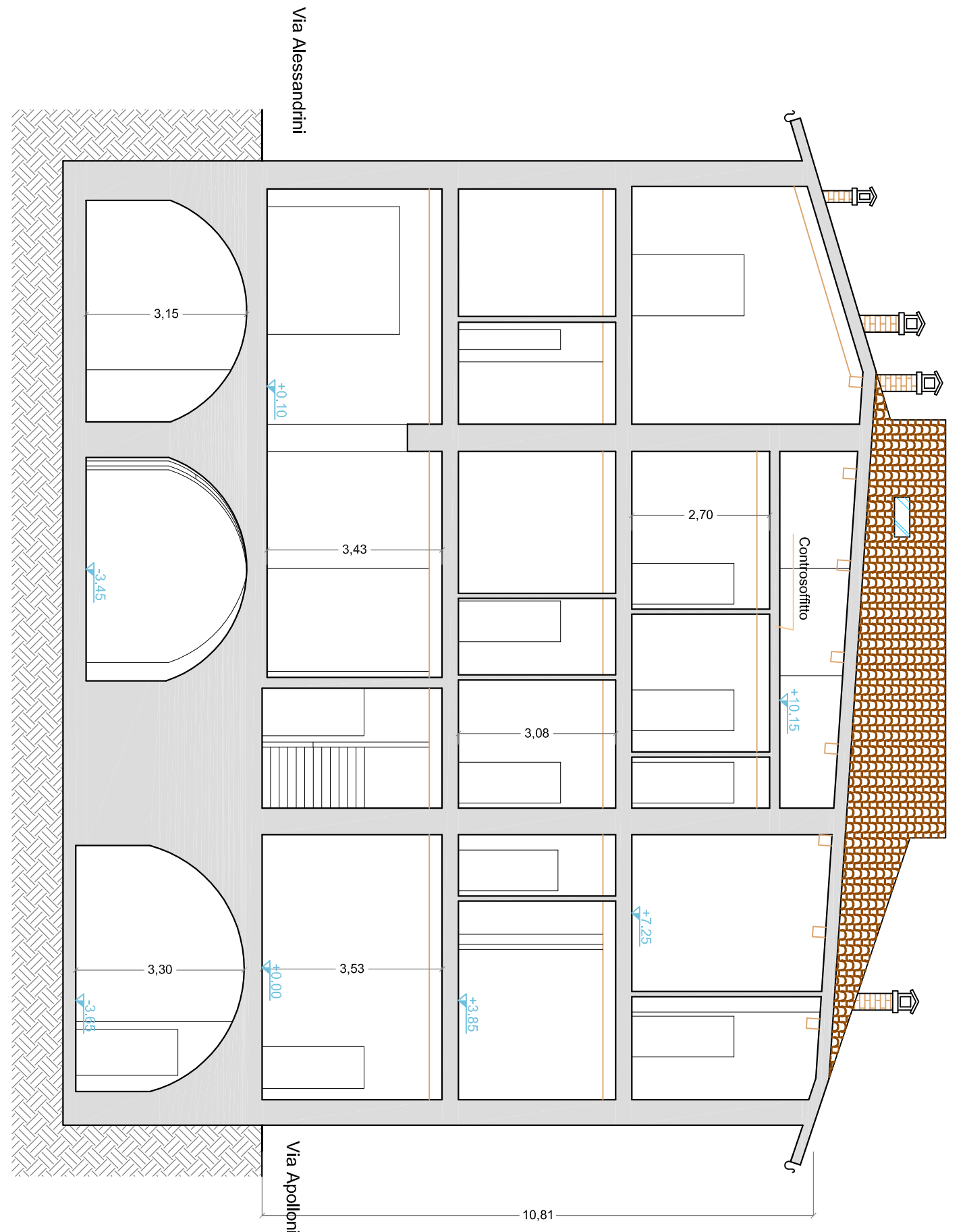

SEZIONE A-A'

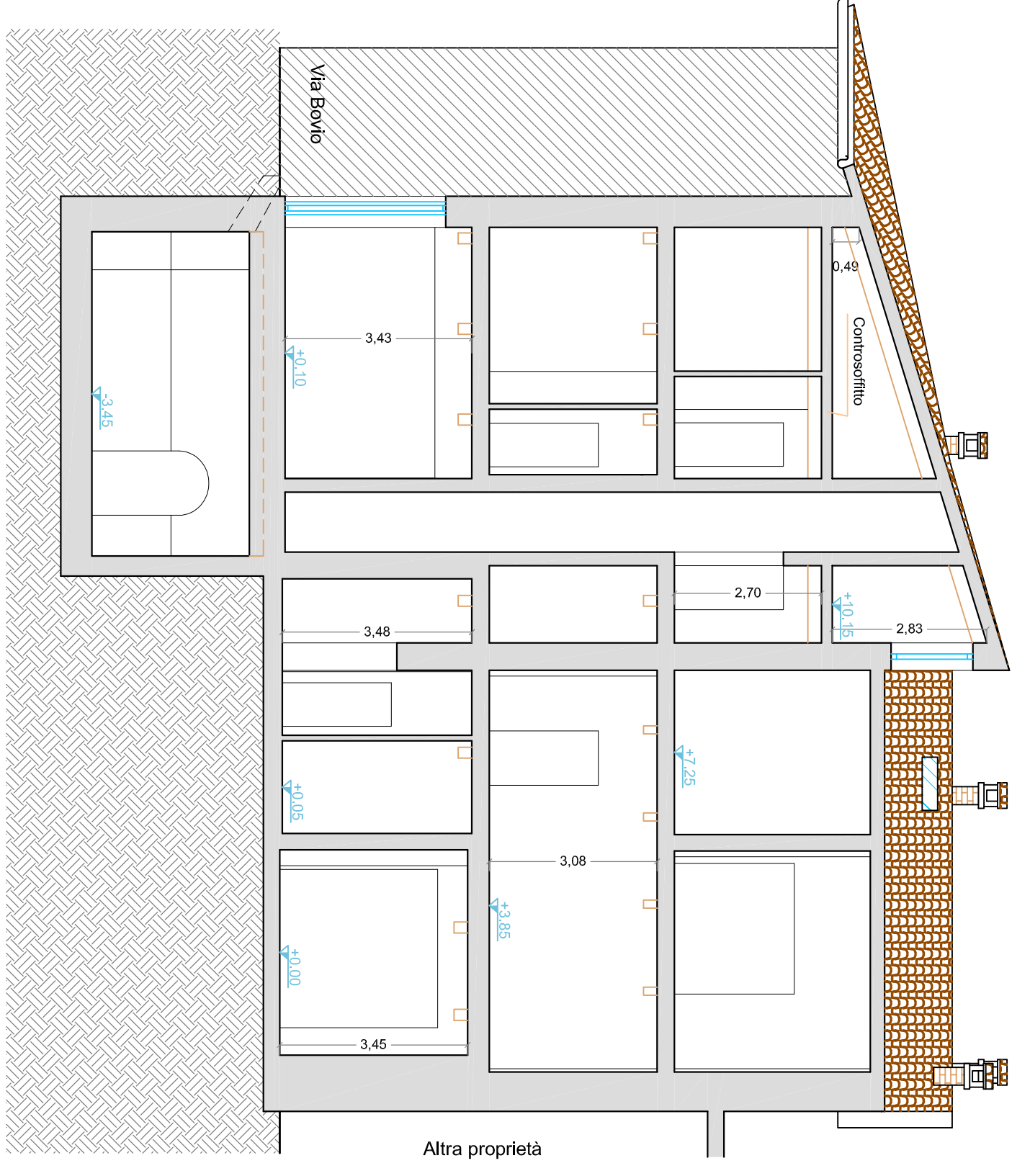

SEZIONE B-B'

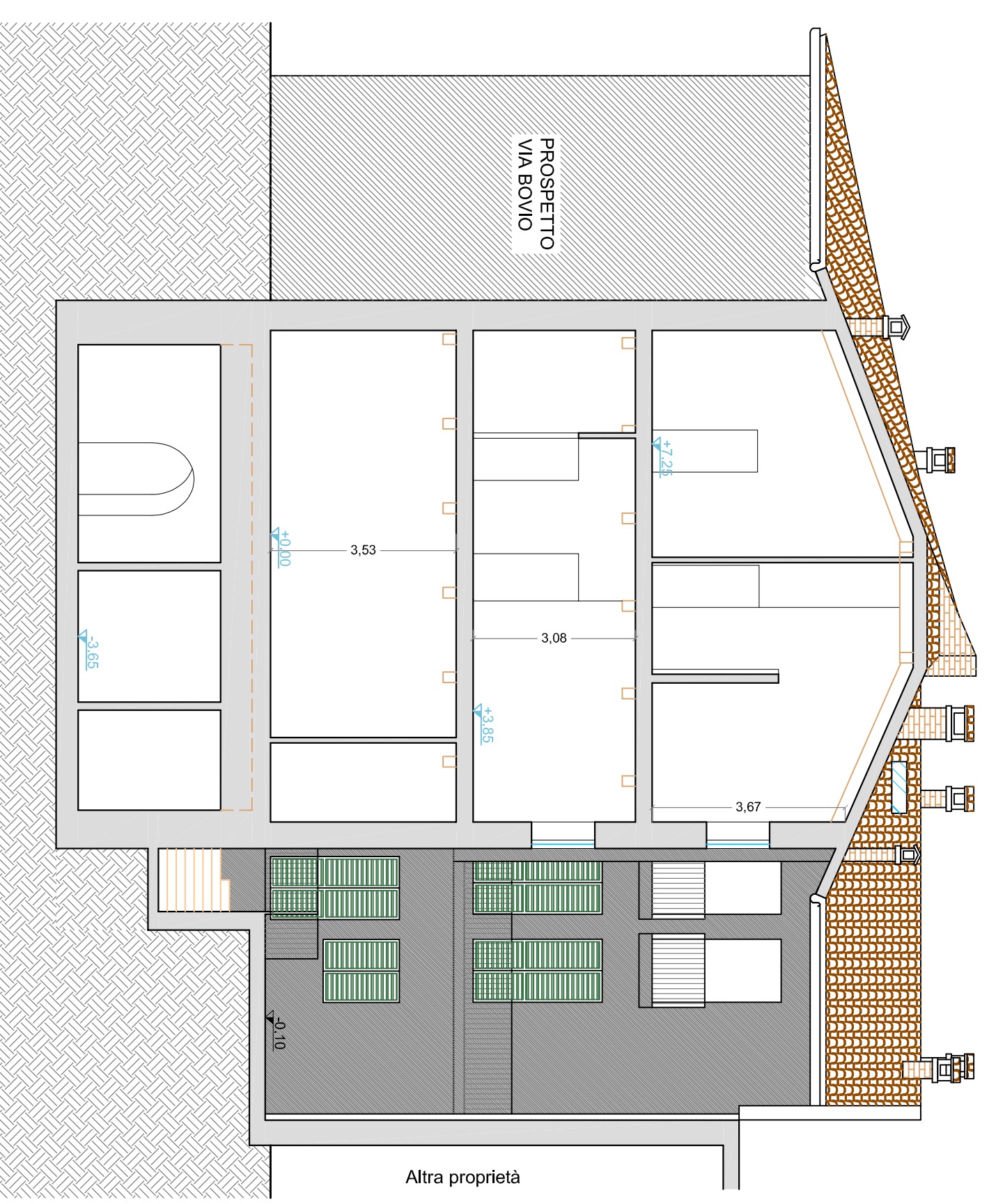

SEZIONE C-C'

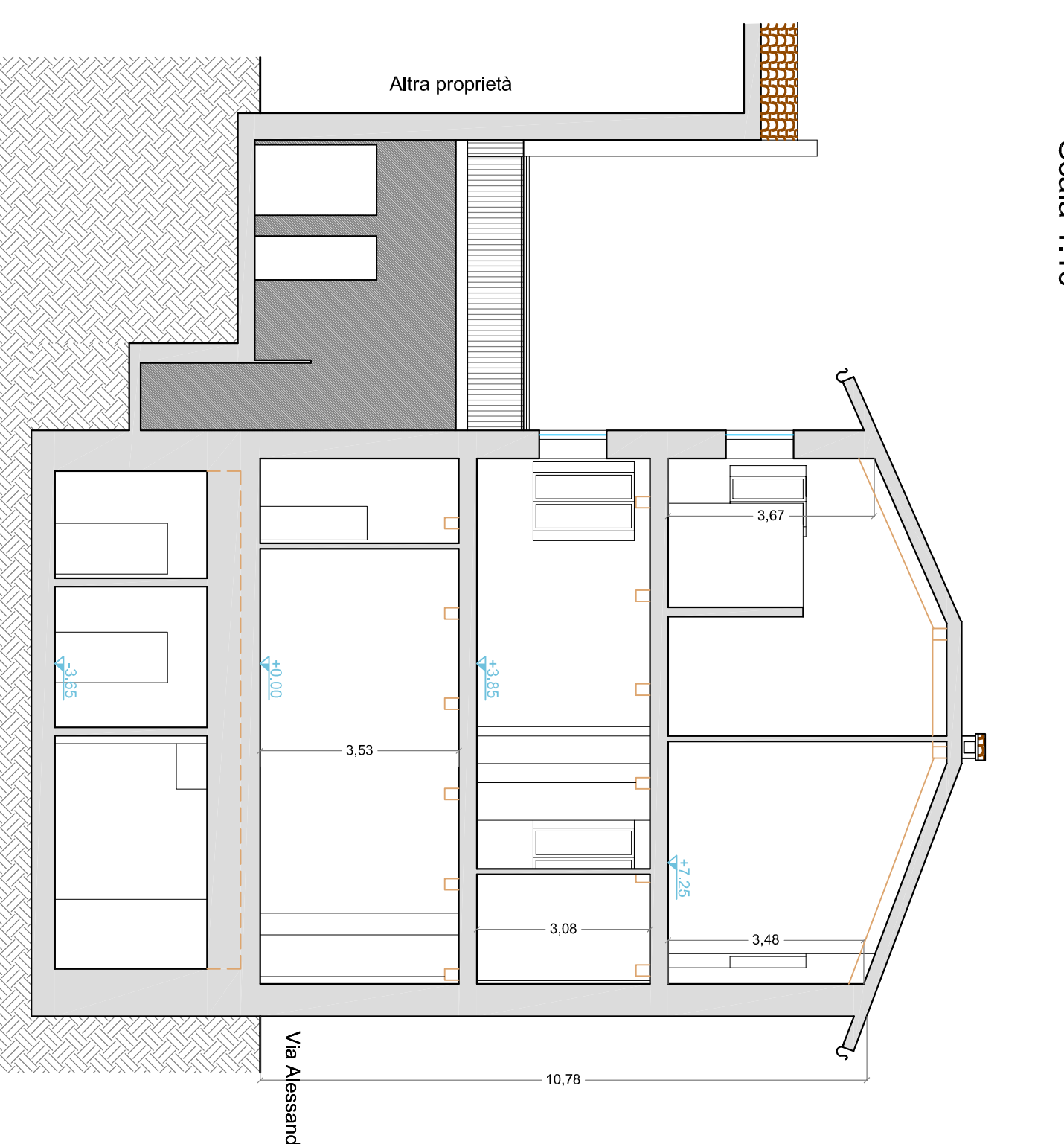

SEZIONE D-D'

<p>Spazio riservato all'ufficio</p>		<p>Timbro e firma dei progettisti</p>	
<p>Firma della ditta richiedente</p>			
<p>COMUNE DI FANO PIANO DI RECUPERO DI INIZIATIVA PRIVATA (ai sensi dell'art. 30 della Legge 5 Agosto 1978 n. 457)</p>			
<p>Arch. Di Loro Ludovico</p> <p>Via G. Verdi, 1 - 41023 Fano (PU) C.F. 02481810418 P.I. 02481810418 Tel. 0721 820242 Fax 0721 820242 Mail: andrea@dioloro.it</p>		<p>Geom. Pergolesi Francesco</p> <p>Via G. Carducci, 68 - 41023 Fano (PU) C.F. 02481810418 P.I. 02481810418 Tel. 0721 820242 Fax 0721 820242 Mail: info@studiodioloro.it</p>	
<p>OGGETTO: PIANO DI RECUPERO IN VARIANTE AL PIANO PARTICOLAREGGIATO DEL CENTRO STORICO DI UNA FABBRICATO SITO IN FANO, VIA G. BOVIO CIV. 7/A-9-9/A</p>			
<p>RENZINI PIETRINO C.F. RNZPNR50L1104881</p>		<p>LIBROCAZIONE: VIA G. BOVIO, CIV. 7/A.9.9/A.</p>	
<p>VINCENZI ANNA MARIA C.F. VNCNMR33H55F310L</p>		<p>SPADACARI MARCELLA C.F. SPMAEL56M60E3890</p>	
<p>CECCACCIO LANFRANCO C.F. CCLLFRR44H11E837B</p>		<p>BATTISTELLI GIUSEPPINA C.F. BTTPP390E6104880</p>	
<p>PACCASSONI CORRADO C.F. PCCCR086A22E391N</p>		<p>PACCASSONI ANNA SRAZIA C.F. PCCPS158S08A939A</p>	
<p>PACCASSONI PIOLA C.F. PCCPI148S78A939A</p>		<p>ELABORATO: PROSPETTIVE SEZIONI (PDC 1518/2014) PARTICOLARE COSTRUTTIVO (PDC 1518/2014)</p>	
<p>DATI CATASTALI: COMUNE DI FANO Fog. 141 Mappr. 819 Sub. 2-5-6-7-9-9-10-11-12</p>		<p>N. TAVOLA: P7</p>	
<p>SCALA: 1:100</p>		<p>DATA: MAGGIO 2015</p>	

Il presente elaborato è di proprietà dello Studio Tecnico Pergolesi Geom. Francesco. Tutti i diritti sono riservati a norma di legge. Sono vietate la riproduzione e la fotocopiatura di parti senza la presenza di autorizzazione scritta.