

COMUNE DI FANO

PIANO ATTUATIVO SULL'AREA ST2_P11 "COMPARTO RESIDENZIALE PALEOTTA"

PROPRIETA':

Adanti Maria Letizia; Adanti Roberto;
Adanti Paolo; Gili Ivana; Adanti Lea Grazia;
Pasqualucci Forestien Rinalducci Alberto Maria
Pasqualucci Forestien Rinalducci Maria Cristina
Sant'Irene Immobiliare s.r.l.; Solazzi Giovanni
Solazzi Clarissa e altri.

Foglio 26 mappali 57 parte - 1404-1445-1783-1784-1788-1789- 2129

TAV A 04

RILIEVO AREA DI LOTTIZZAZIONE
CON VINCOLI

scala 1/500
settembre 2013

PROGETTO URBANISTICO Arch. ROBERTI GIORGIO
PROGETTO IMPIANTI TECNOLOGICI Ing. MONTANARI ALBERTO
INDAGINE GEOLOGICA Geol. MONTANARI GIOVANNI
RILIEVO Geom. COCON WALTER

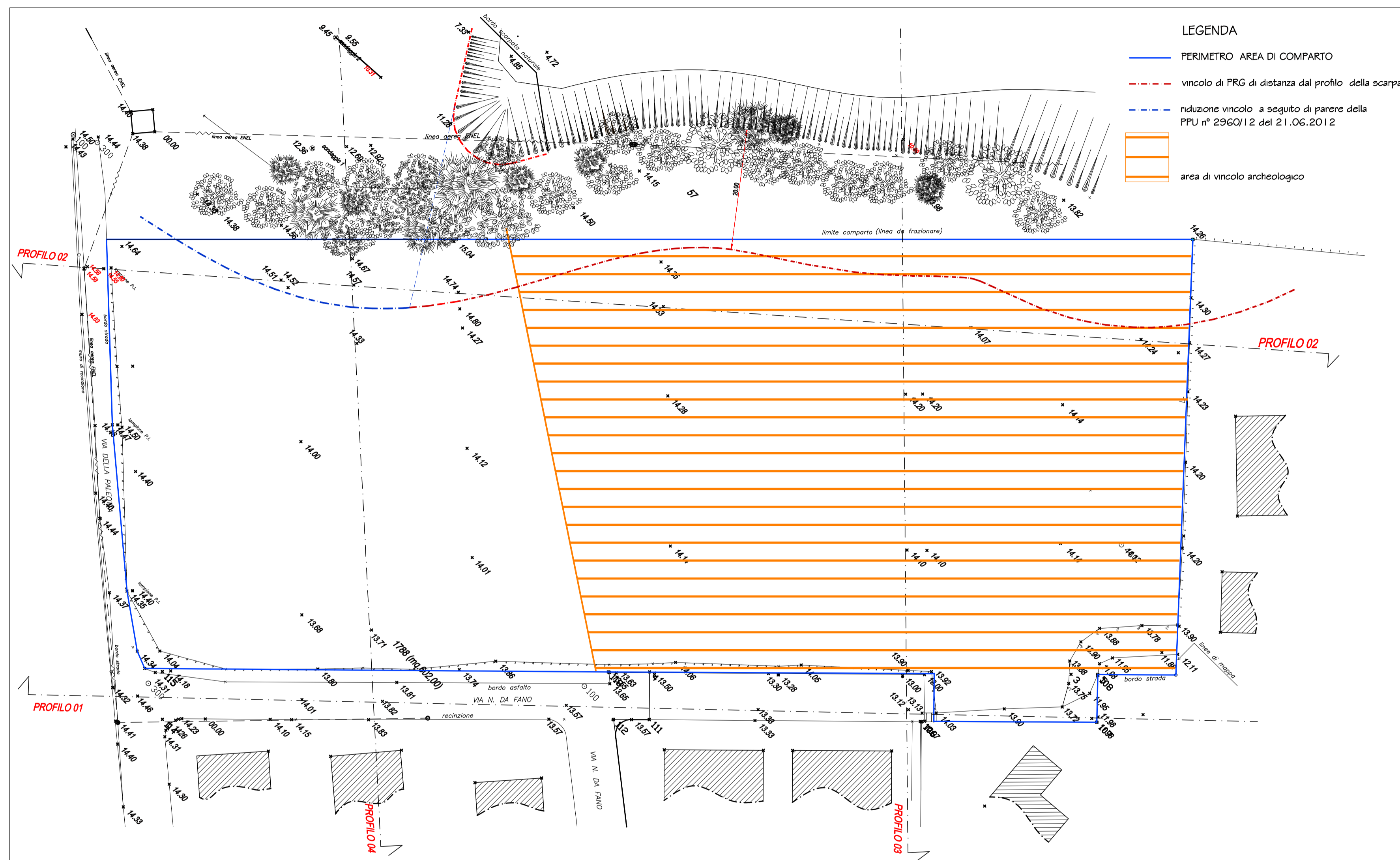

profilo sez 02

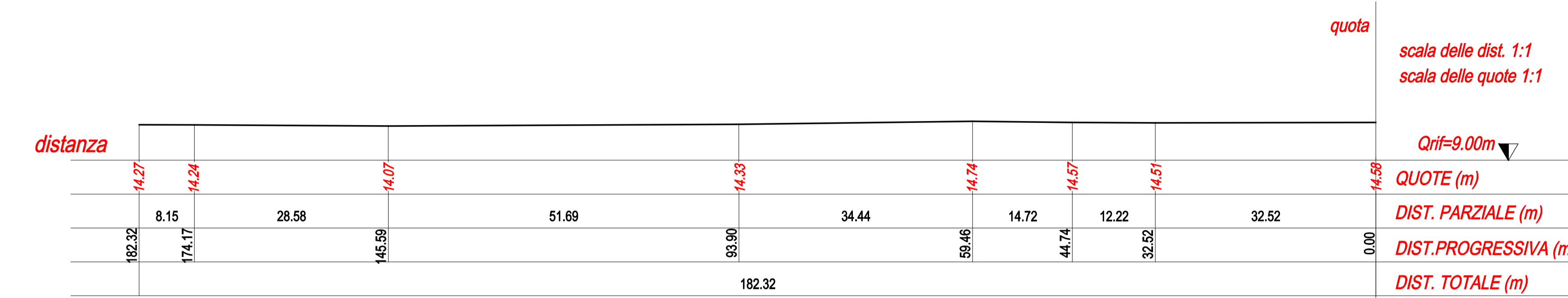

profilo sez 03

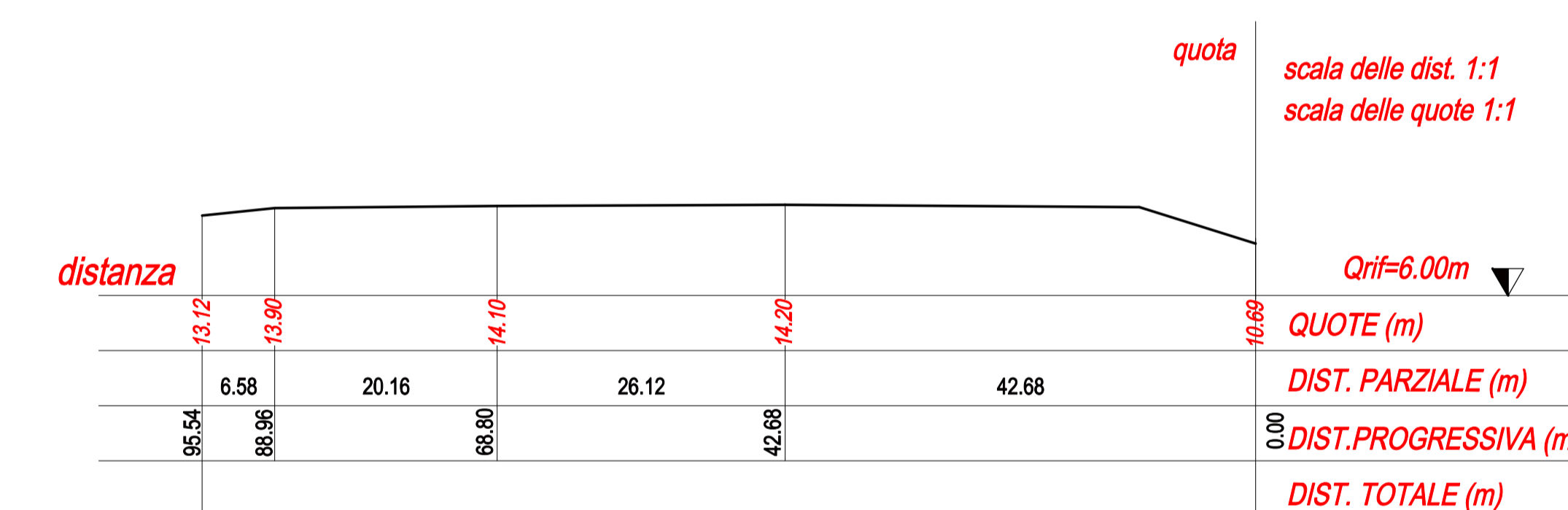

profilo sez 01

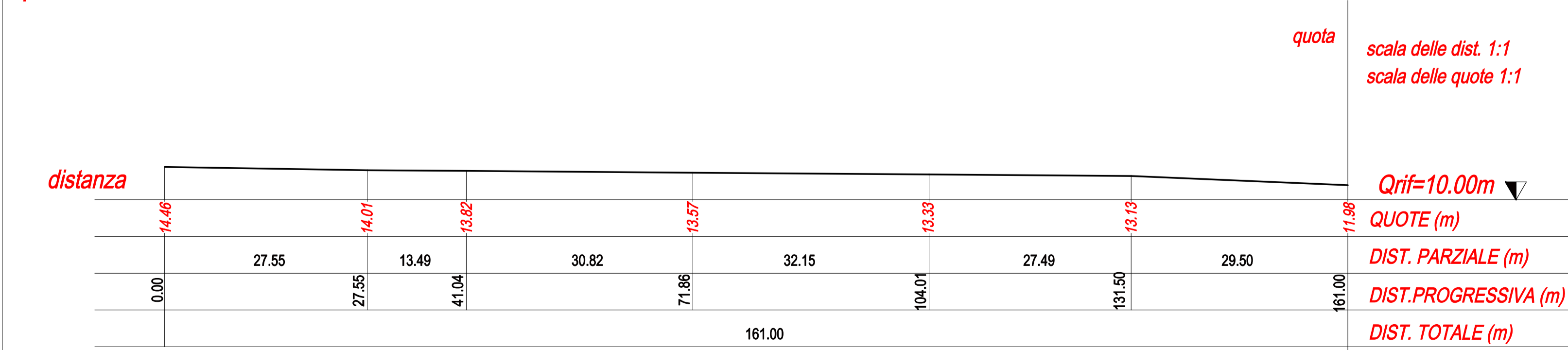

profilo sez 04

