

COMUNE DI FANO

PIANO ATTUATIVO SULL'AREA ST2_P11
"COMPARTO RESIDENZIALE PALETTA"

PROPRIETA'

Adanti Maria Letizia, Adanti Roberto
Adanti Paolo, Gli Ivano, Adanti Lea Grazia,
Pasqualucci Forestieri Rinaldo, Alberto Maria,
Pasqualucci Forestieri Rinaldo, Maria Cristina,
Sant'Irene Immobiliare s.r.l., Solazzi Giovanni,
Solazzi Clarissa e altri.

Foglio 86 nappali 57 parte -140-145-1783-1784-1788-1789- 229

TAV. B02.a RETE VIARIA E PARCHEGGI scala 1:200
autore: SMI

PROGETTO URBANISTICO Arch. ROBERTI GIORGIO
PROGETTO IMPIANTI TECNOLOGICI Ing. MENTANARI ALBERTO
INDAGINE GEOLOGICA Geol. MENTANARI GIOVANNI
RILIEVO Geom. COCON WALTER

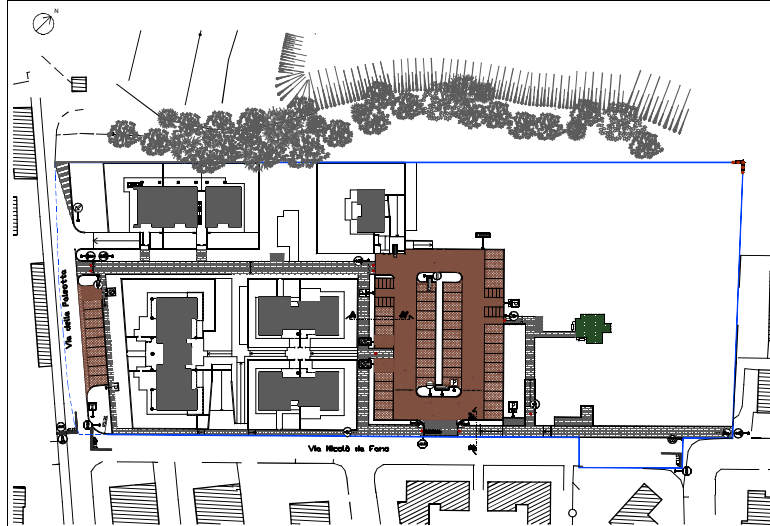

LEGENDA PAVIMENTAZIONI

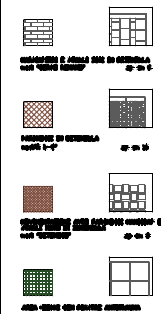

LEGENDA CARTELLI STRADALI

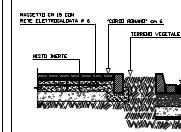
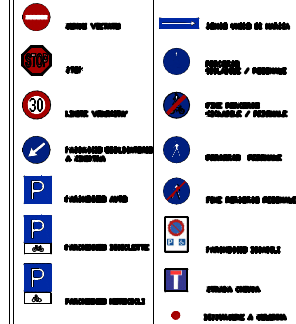

PART. SEZ. A-A

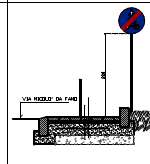

PART. SEZ. B-B