

COMUNE DI FANO

PIANO ATTUATIVO SULL'AREA ST2_P11
"COMPARTO RESIDENZIALE PALEOTTA"

PROPRIETA':

Adanti Maria Letizia, Adanti Roberto
Adanti Paolo, Gill Ivano, Adanti Leo Grazia,
Pasquolucci Forestieri Rinaldo, Alberto Maria
Pasquolucci Forestieri Rinaldo, Maria Cristina
Sant'Irene Immobiliare s.r.l. , Solazzi Giovanni
Solazzi Clarissa e altri.

Foglio 28 mappati 57 parte -1404-1445-1783-1784-1788-1789- 2129

TAV. B 03.a

RETE FOGNANTE
ACQUE BIANCHE

scala 1/600
ottobre 2016

PROGETTO URBANISTICO Arch. ROBERTI GIORGIO
PROGETTO IMPIANTI TECNOLOGICI Ing. MONTANARI ALBERTO
INDAGINE GEOLOGICA Geol. MONTANARI GIOVANNI
RILIEVO Geom. COCCON WALTER

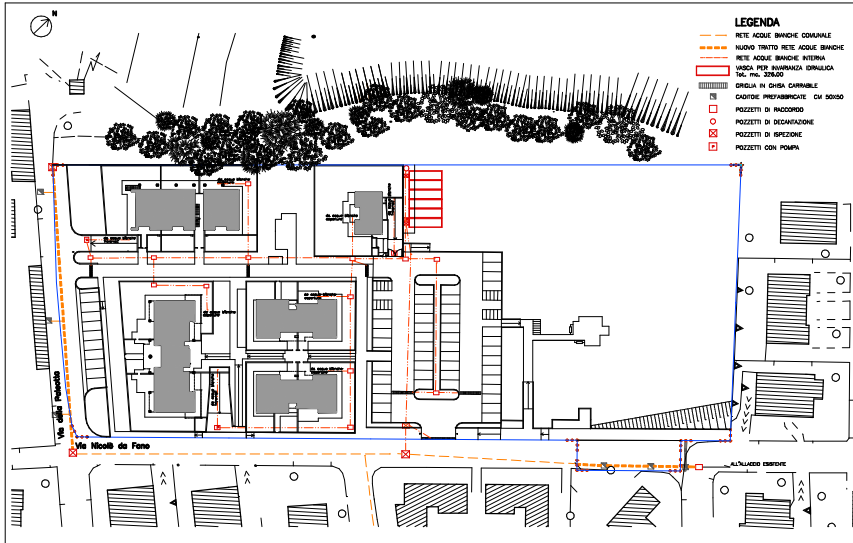

PROFILO SEZ. A

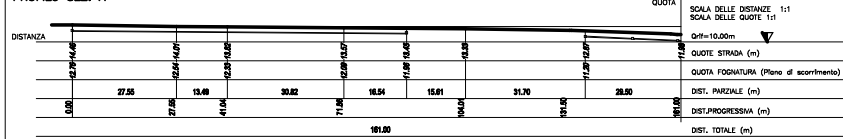

SEZIONE TIPO CON POSIZIONAMENTO SOTTOSERVIZI

scala 1/20

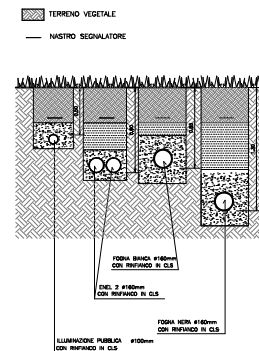

SEZIONE DI SCAVO RETE ACQUE BIANCHE SU TERRENO VEGETALE

scala 1/20

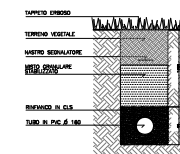

PARTICOLARE INNESTO CADITOIE "A BIELLA" SU COLLETORE

scala 1/20

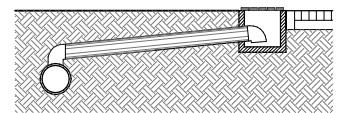

PARTICOLARE INNESTO CADITOIE SU POZZETTO D'ISPEZIONE

scala 1/20

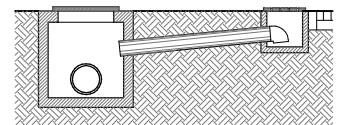

POZZETTI D'ISPEZIONE

scala 1/20

