

SUPERFICIE UTILE LORDA EDIFICIO "C" = Mq. 191,29
SUPERFICIE UTILE LORDA EDIFICI "A" e "B" = Mq. 337,55
Totale S.U.L. = Mq. 528,84

Rif. PRATICA CONDONO EDILIZIO N. 172 del 20.11.1985
 Rif. PRATICA CONDONO EDILIZIO N. 173 del 20.11.1985

Edifici "A" e "C"

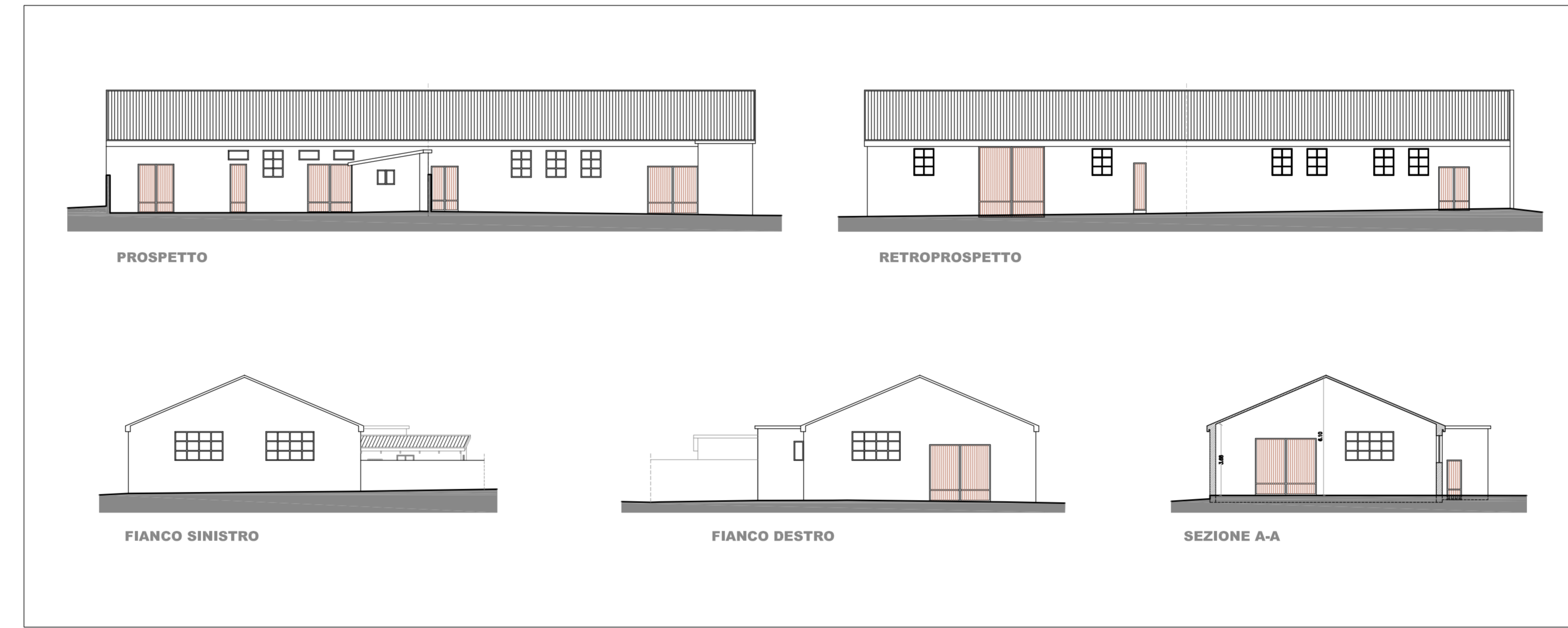

Edificio "B"

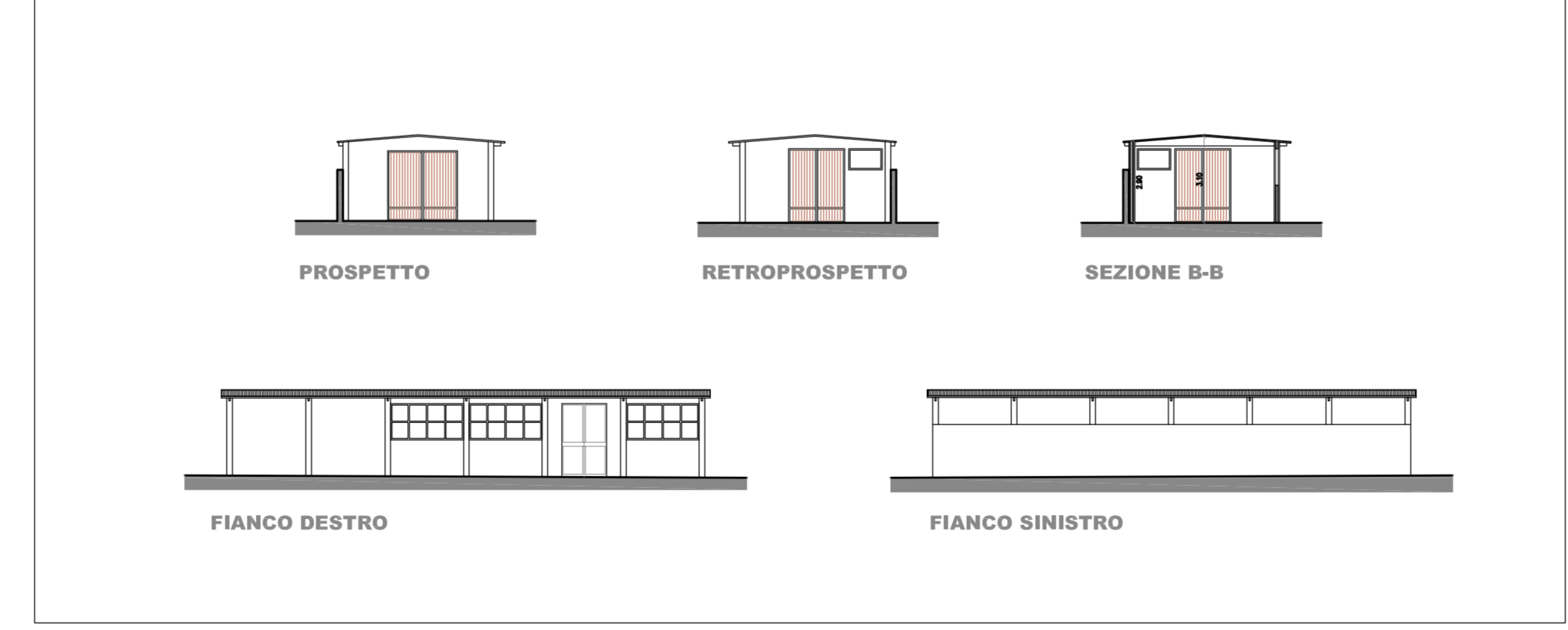

COMUNE DI FANO
- Provincia di Pesaro e Urbino -



RIDUZIONE DELLA FASCIA DI RISPETTO CIMITERIALE
 AI SENSI DELL'ART. 338 DEL R.D. n. 1265/1934
 PER LA REALIZZAZIONE DI UN PIANO DI RECUPERO
 DELL'AREA "EX MARMIFERA" IN VIALE J.F. KENNEDY
 PREVIA INDIVIDUAZIONE DI UNA ZONA DI RECUPERO
 AI SENSI DELL'ART. 27 DELLA LEGGE n. 457/1978

Conditore: **KENNEDY Srl**
 Viale Gessi n. 23
 61022 FANO (PU)
 P.Iva 02613070412

Progettista: **Arch. GIORGIO BATTISTI** Collaboratore: **Geom. SORDONI MASSIMO**
 Via Carpiello 19, 61030 LUCREZIA (PU) Via Roma 195/a, 61032 FANO (PU)
 tel. 0721 896660 tel. 0721 864701
 e-mail: archgiorgio@libero.it e-mail: sordoni.massimo@libero.it

Elaborato: **Rilievo edifici esistenti
PIANTE, PROSPETTI e SEZIONI**

Revisione	Esistente	Scala	Codice elaborato
		1:200	TAV. 03