

SEZIONE A-A

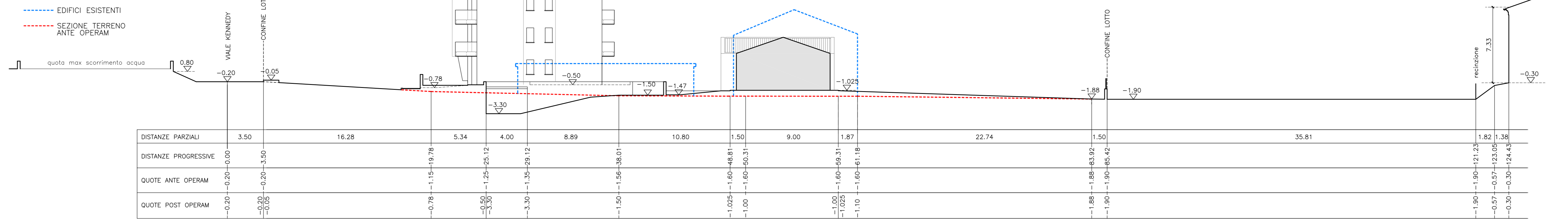

SEZIONE B-B

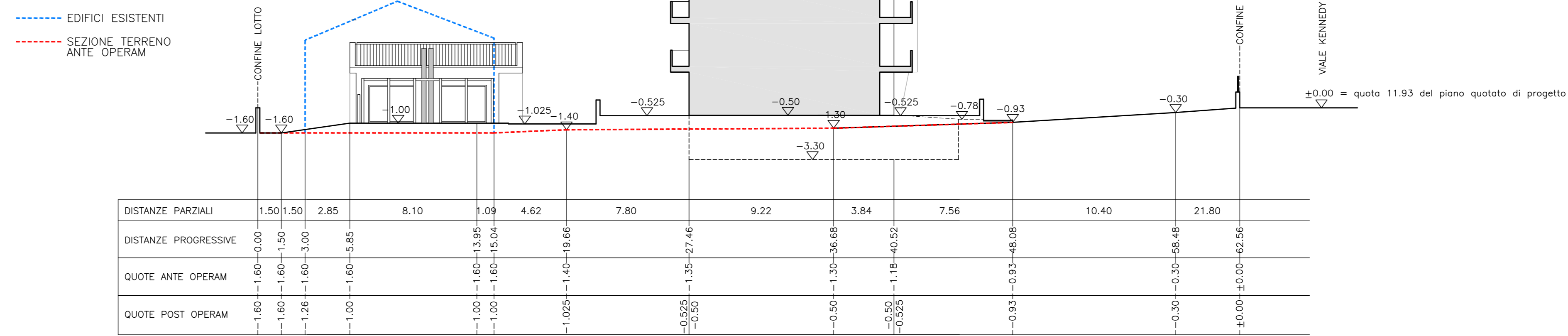

SEZIONE C-C

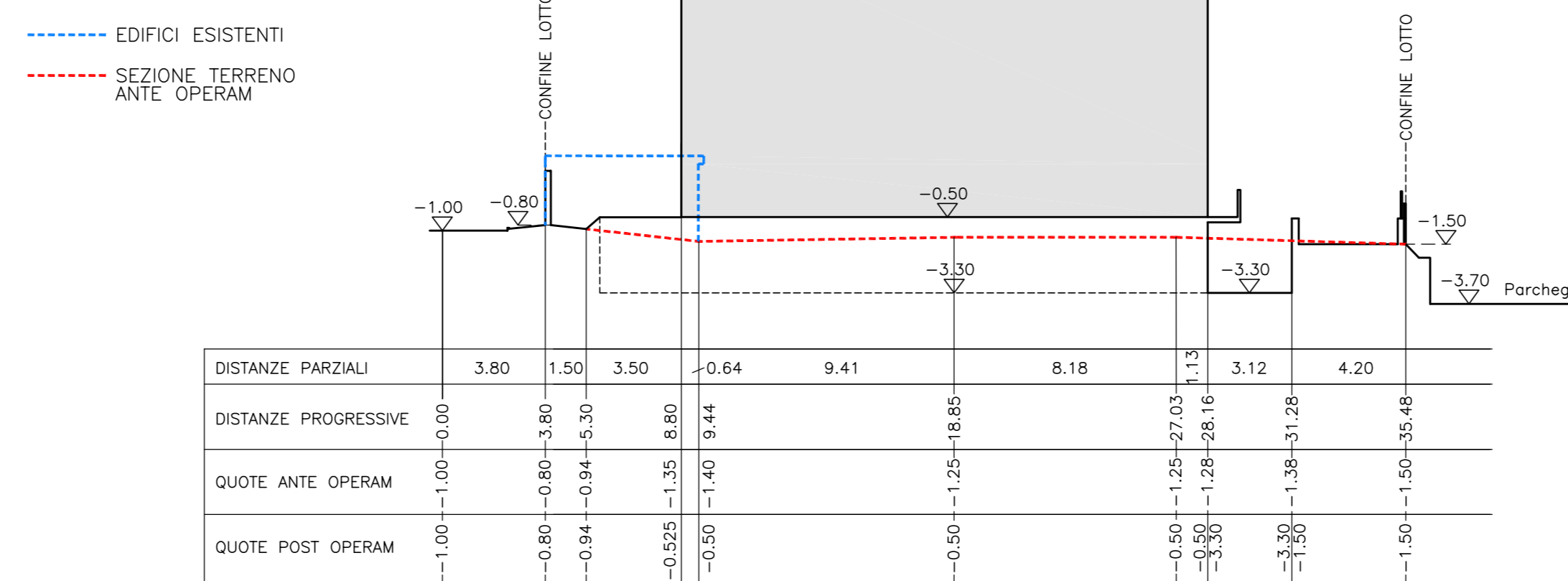

SEZIONE D-D

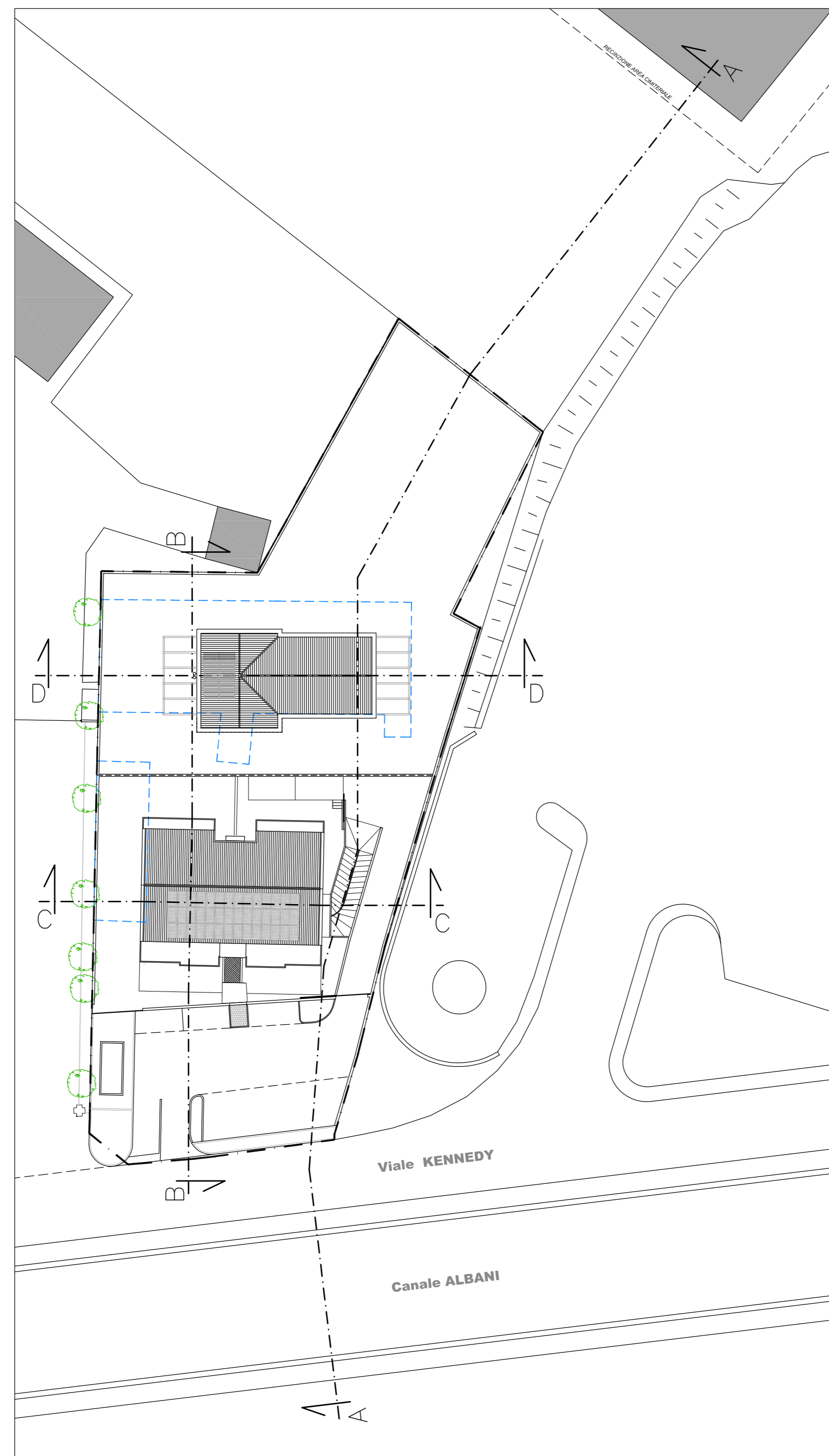
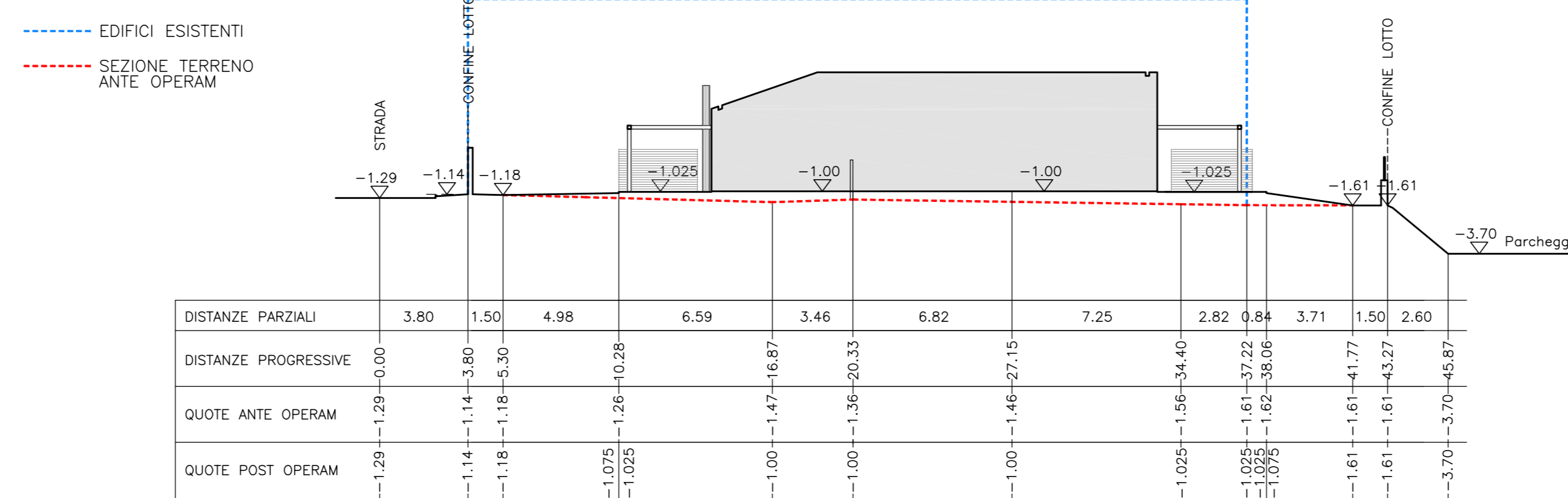

COMUNE DI FANO

- Provincia di Pesaro e Urbino -



**RIDUZIONE DELLA FASCIA DI RISPETTO CIMITERIALE
 AI SENSI DELL'ART. 338 DEL R.D. n. 1265/1934
 PER LA REALIZZAZIONE DI UN PIANO DI RECUPERO
 DELL'AREA "EX MARMIFERA" IN VIALE J.F. KENNEDY
 PREVIA INDIVIDUAZIONE DI UNA ZONA DI RECUPERO
 AI SENSI DELL'ART. 27 DELLA LEGGE n. 457/1978**

Committente: KENNEDY S.r.l. Viale Guzzi n° 23 61032 FANO (PU) P.Iva 02613070412	
Progettista: Arch. GIORGIO BATTISTI	Collaboratore: Geom. SORDONI MASSIMO
Via Corchella 19, 61033 LUCREZZIA (PU) tel. 0721 895660 e-mail: arch@giorgio-battisti.it	
Via Roma 195/a, 61033 FANO (PU) tel. 0721 864701 e-mail: sordoni.massimo@comuni.fano.it	
Elaborato: <h3>Profili Altimetrici</h3>	
Revisione	Emissione
Scale: 1:200	
Foglio: TAV. 07	