

PIANTA PIANO INTERRATO

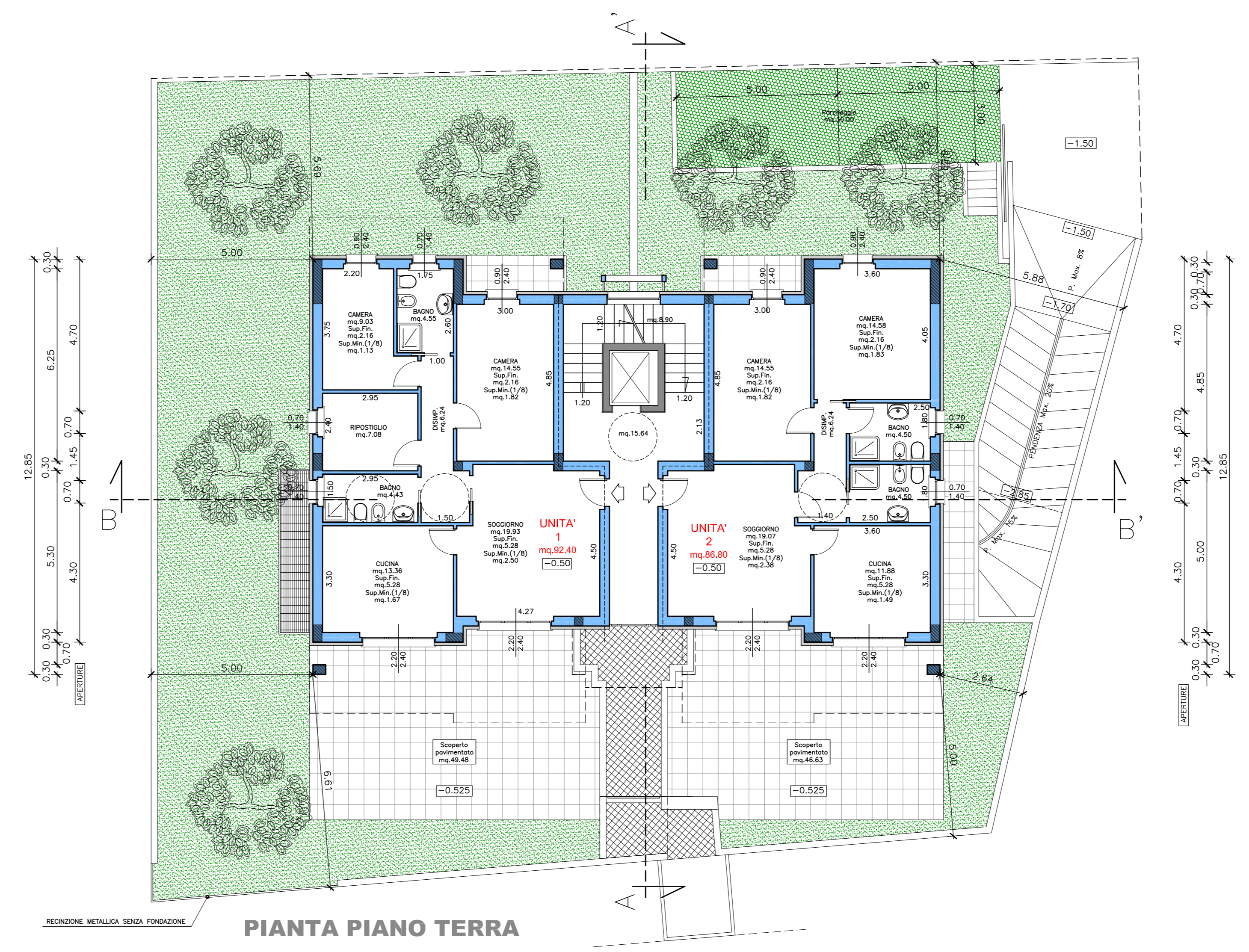

PIANTA PIANO TERRA

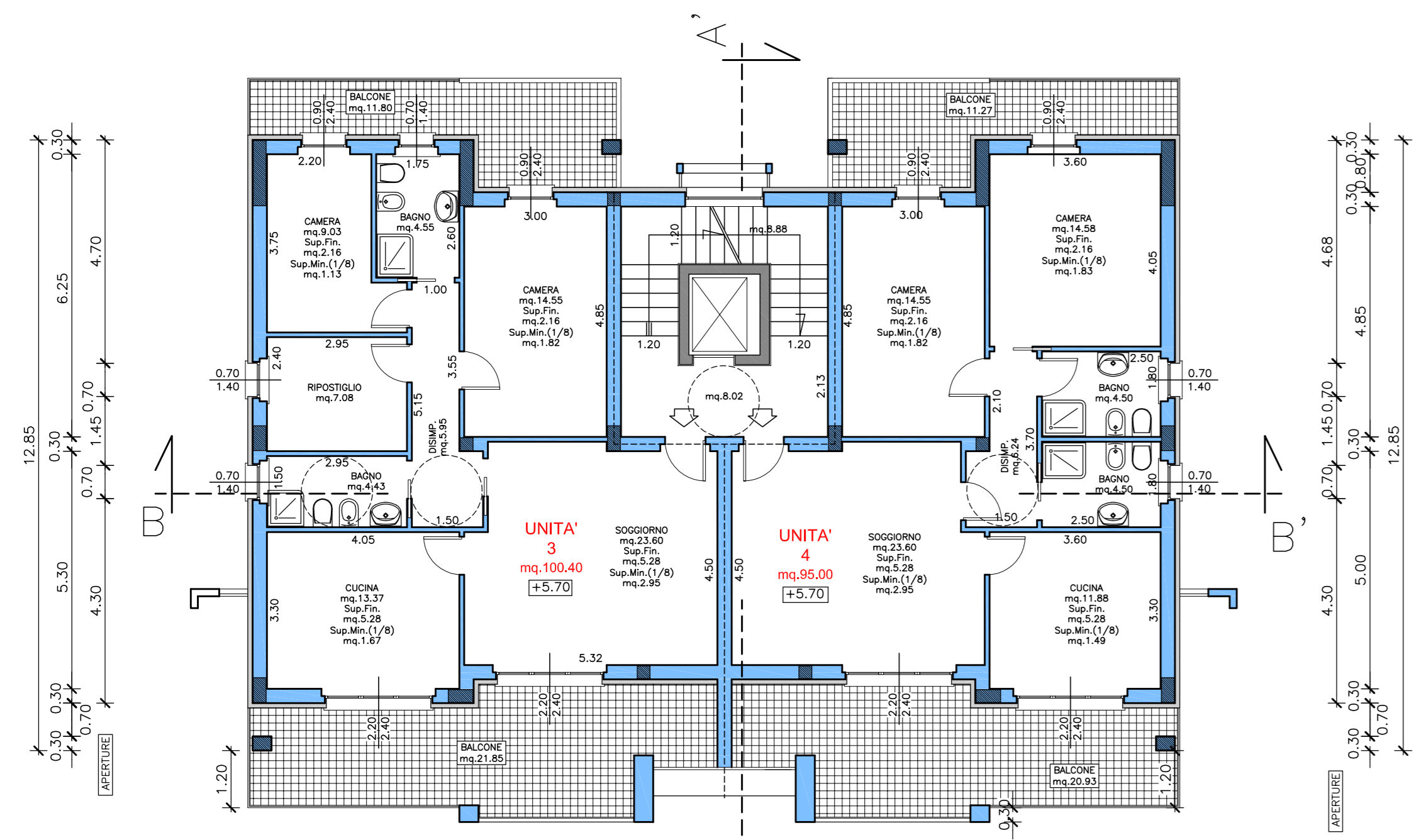
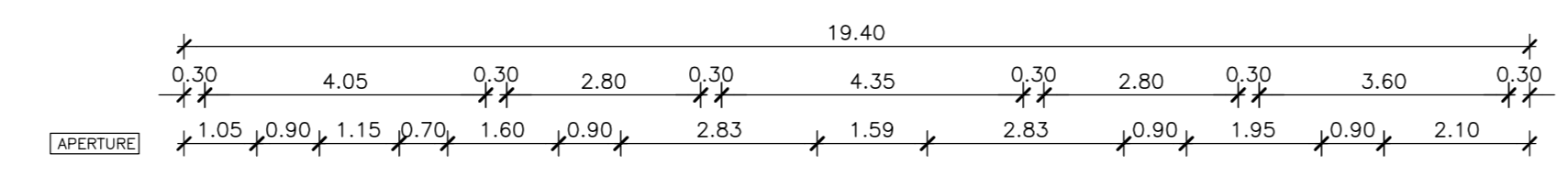
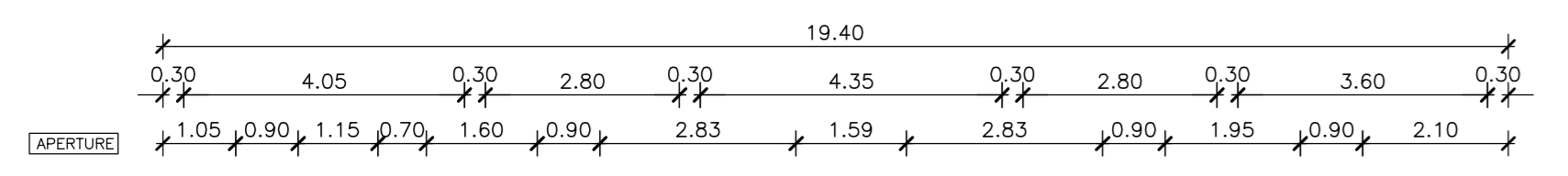

PIANTA PIANO PRIMO

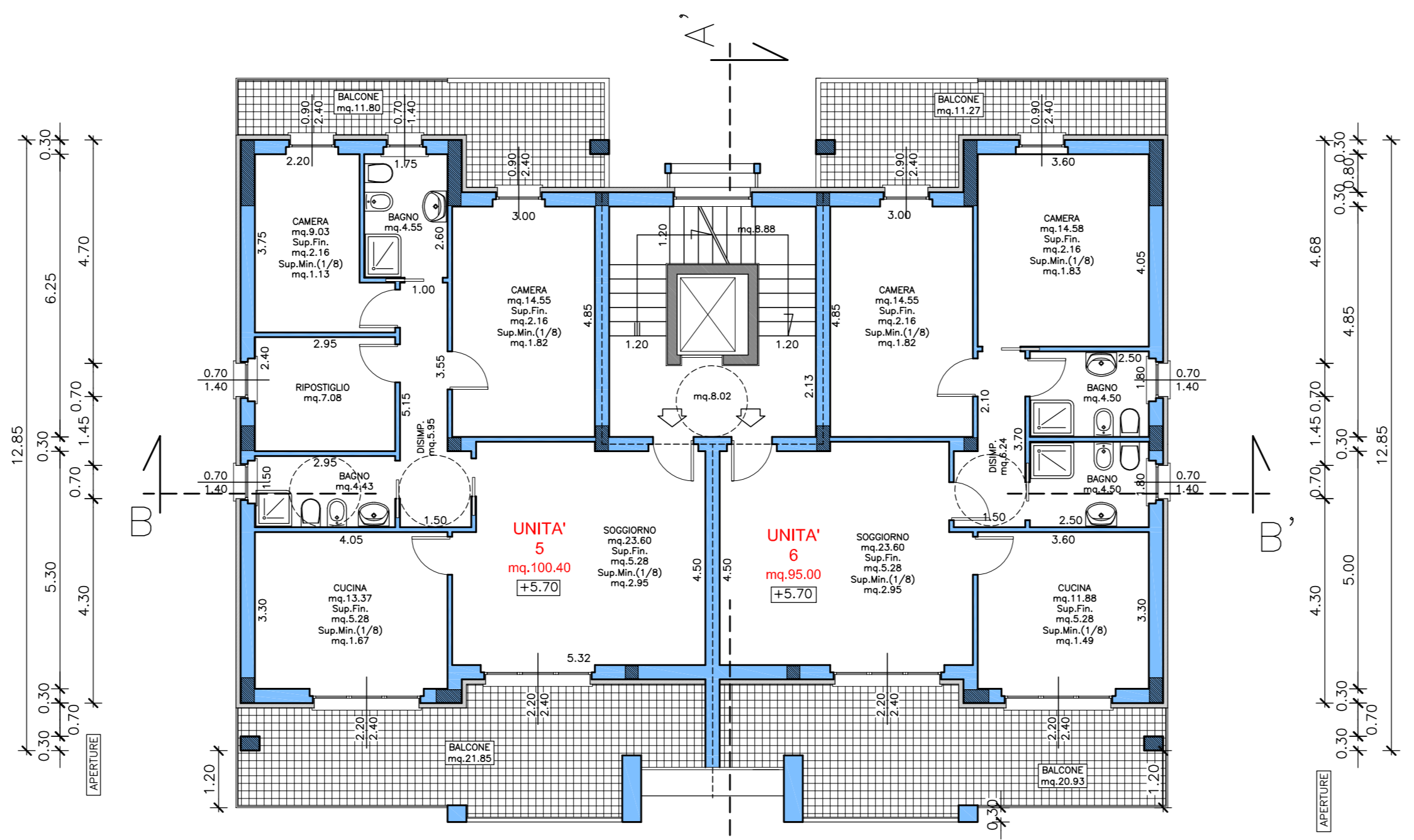

PIANTA PIANO SECONDO

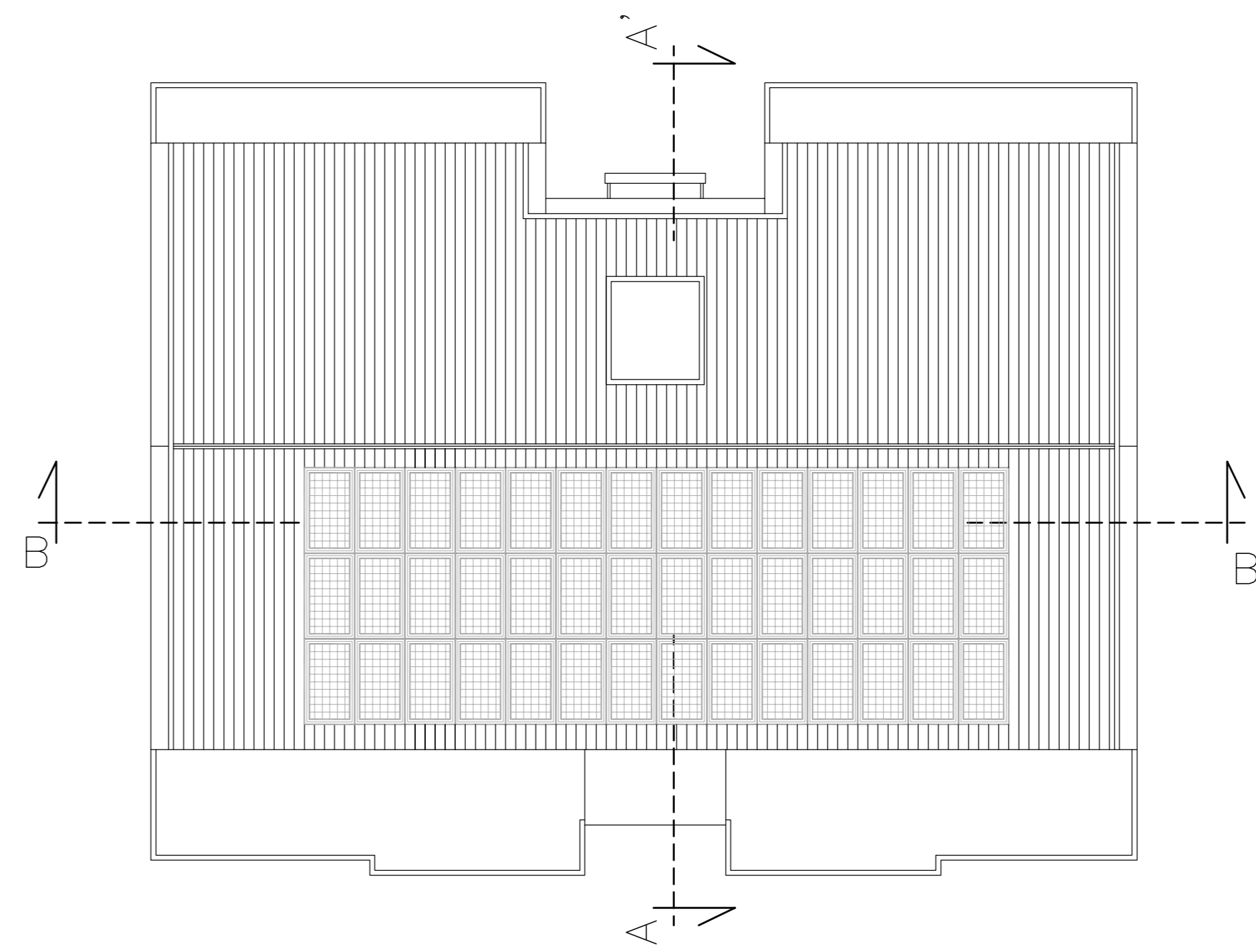

PIANTA COPERTURA

COMUNE DI FANO
- Provincia di Pesaro e Urbino -



**RIDUZIONE DELLA FASCIA DI RISPETTO CIMITERIALE
AI SENSI DELL'ART. 338 DEL R.D. n. 1265/1934
PER LA REALIZZAZIONE DI UN PIANO DI RECUPERO
DELL'AREA "EX MARMIFERA" IN VIALE J.F. KENNEDY
PREVIA INDIVIDUAZIONE DI UNA ZONA DI RECUPERO
AI SENSI DELL'ART. 27 DELLA LEGGE n. 457/1978**

Comittente: **KENNEDY S.r.l.**
Viale Gozzi n. 23
61032 FANO (PU)
P.Iva 02613070412

Progettista: **Arch. GIORGIO BATTISTI** Collaboratore: **Geom. SORDONI MASSIMO**

Via Cerquetti 19, 61029 LUCREZIA (PU) Tel. 0721 899660
e-mail: archgiorgio@battisti.it

Via Roma 195/a, 61022 FANO (PU) Tel. 0721 864701
e-mail: sordoni.massimo@comuni.fano.it

Elaborato: **Edificio n. 1
PIANTE**

Revisione	Emissione	Scala	Codice Materiale
		1:100	TAV. 11