



PROSPETTO



FIANCO DESTRO



RETROSPETTO

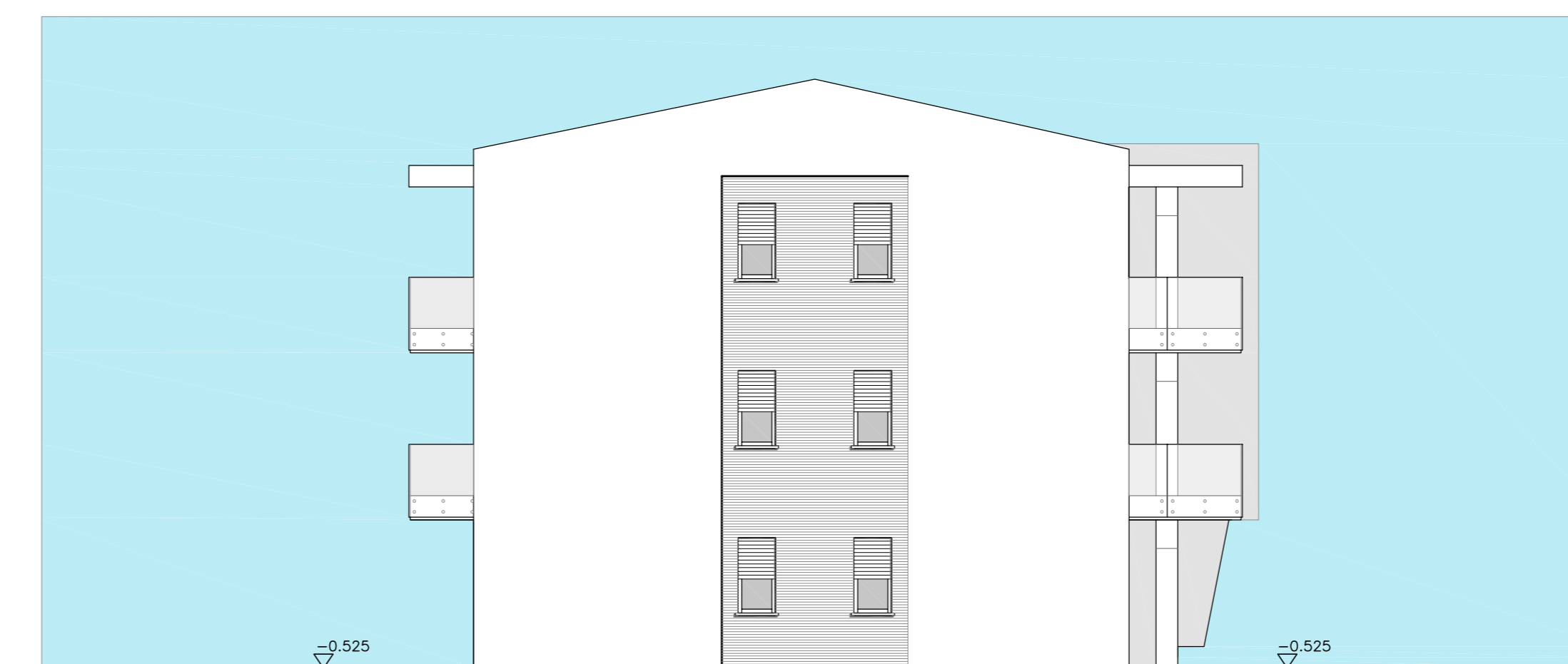

FIANCO SINISTRO

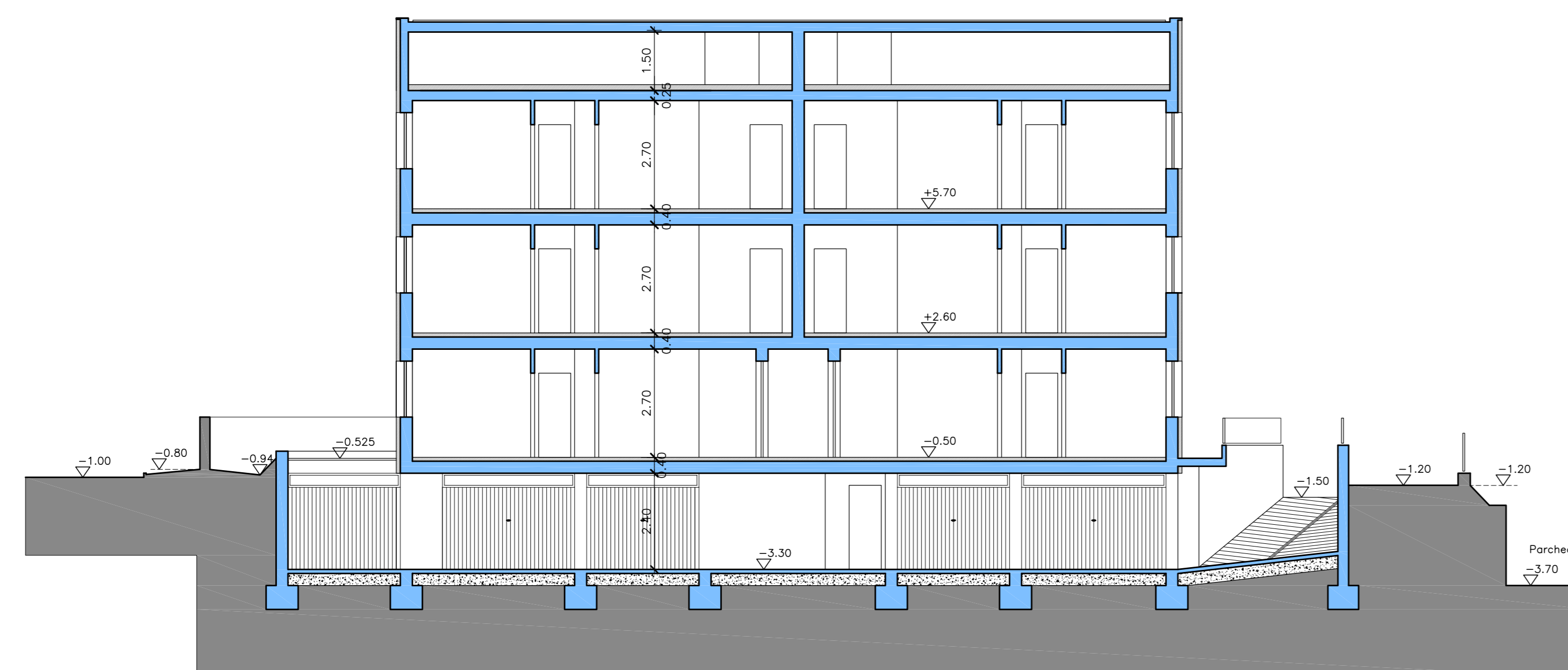

SEZIONE B-B'

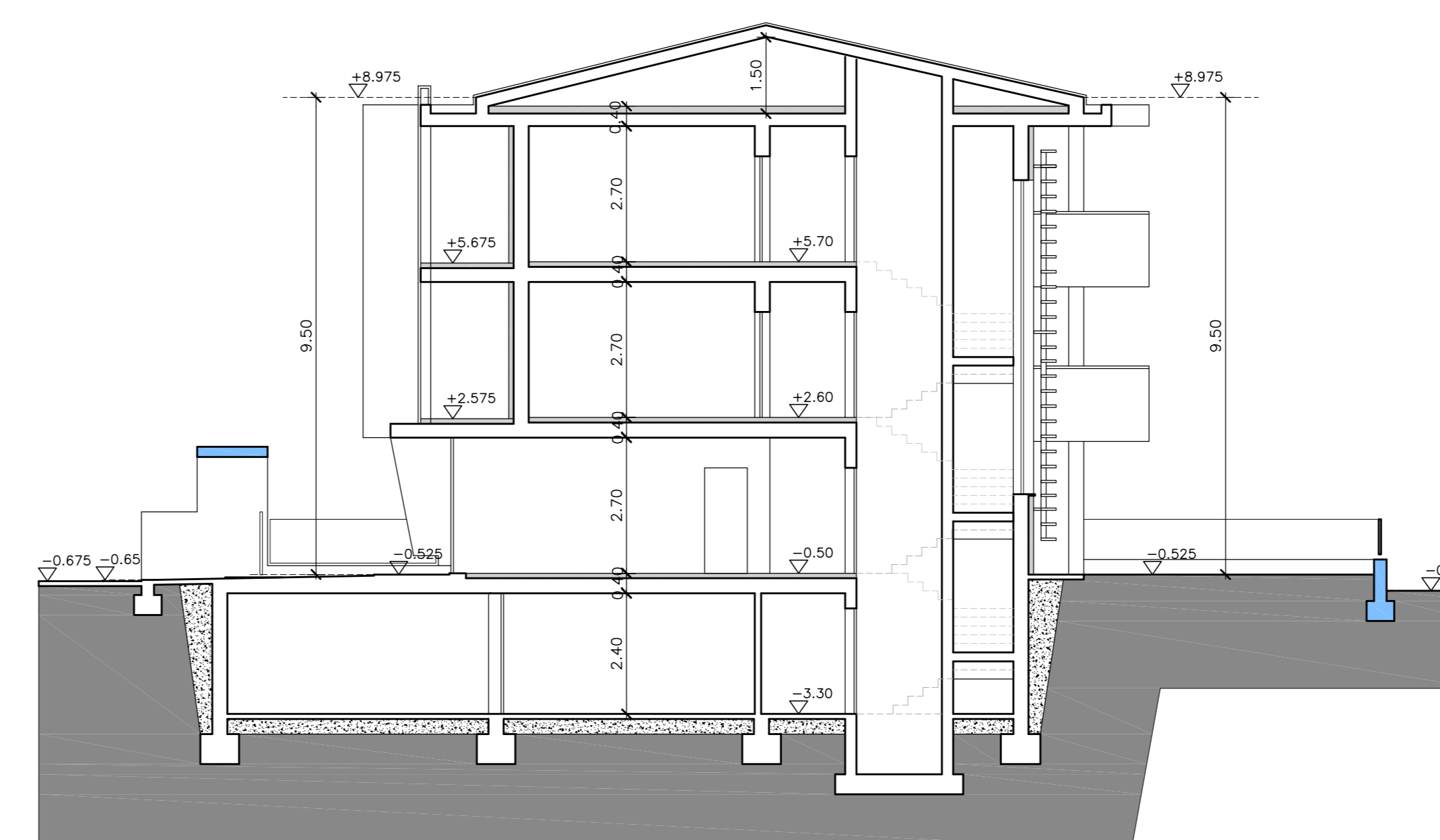

SEZIONE A-A'

COMUNE DI FANO
- Provincia di Pesaro e Urbino -



RIDUZIONE DELLA FASCIA DI RISPETTO CIMITERIALE
AI SENSI DELL'ART. 338 DEL R.D. n. 1265/1934
PER LA REALIZZAZIONE DI UN PIANO DI RECUPERO
DELL'AREA "EX MARMIFERA" IN VIALE J.F. KENNEDY
PREVIA INDIVIDUAZIONE DI UNA ZONA DI RECUPERO
AI SENSI DELL'ART. 27 DELLA LEGGE n. 457/1978

Contribente: **KENNEDY Srl**
Viale Gozzetti n° 23
61032 FANO (PU)
P.Iva 02613070412

Progettista: **Arch. GIORGIO BATTISTI** Collaboratore: **Geom. SORDONI MASSIMO**
Via Carquele 19, 61030 LUCCREZIA (PU) tel. 0721 899669 e-mail: arch.giorgio.battisti@com.it
Via Roma 195/a, 61031 FANO (PU) tel. 0721 864701 e-mail: sordoni.massimo@com.it

Elaborato: **Edificio n. 1**
PROSPETTI e SEZIONI

Revisione	Emissione	Scala	Codice
		1:100	TAV. 12