COMUNE DI FANO
Provincia di Pesaro e Urbino

PIANO DI RECUPERO DI INIZIATIVA PRIVATA

DI PALAZZO ZAGARELLI, OGGI BORGOGELLI AVVEDUTI,
SITO IN FANO, VIA SAN FRANCESCO D'ASSISI, N°68
IN VARIANTE AL PIANO PARTICOLAREGGIATO
DEL CENTRO STORICO

RICHIEDENTE:
FONDAZIONE CASSA DI RISPARMIO DI FANO

Fondazione Cassa di Risparmio di Fano

STATO DI PROGETTO:
PLANIMETRIE

Ottobre 2018

5

Scala 1:100

PROGETTO: ING. EDILE ARCH. FRANCESCA AMADEI
Via Fosse Ardeatine n. 9 - 61032 FANO (PU)
Tel. 3391862708 E-mail: amadeifrancesca@alice.it

Aggiornamento 2
Dicembre 2018

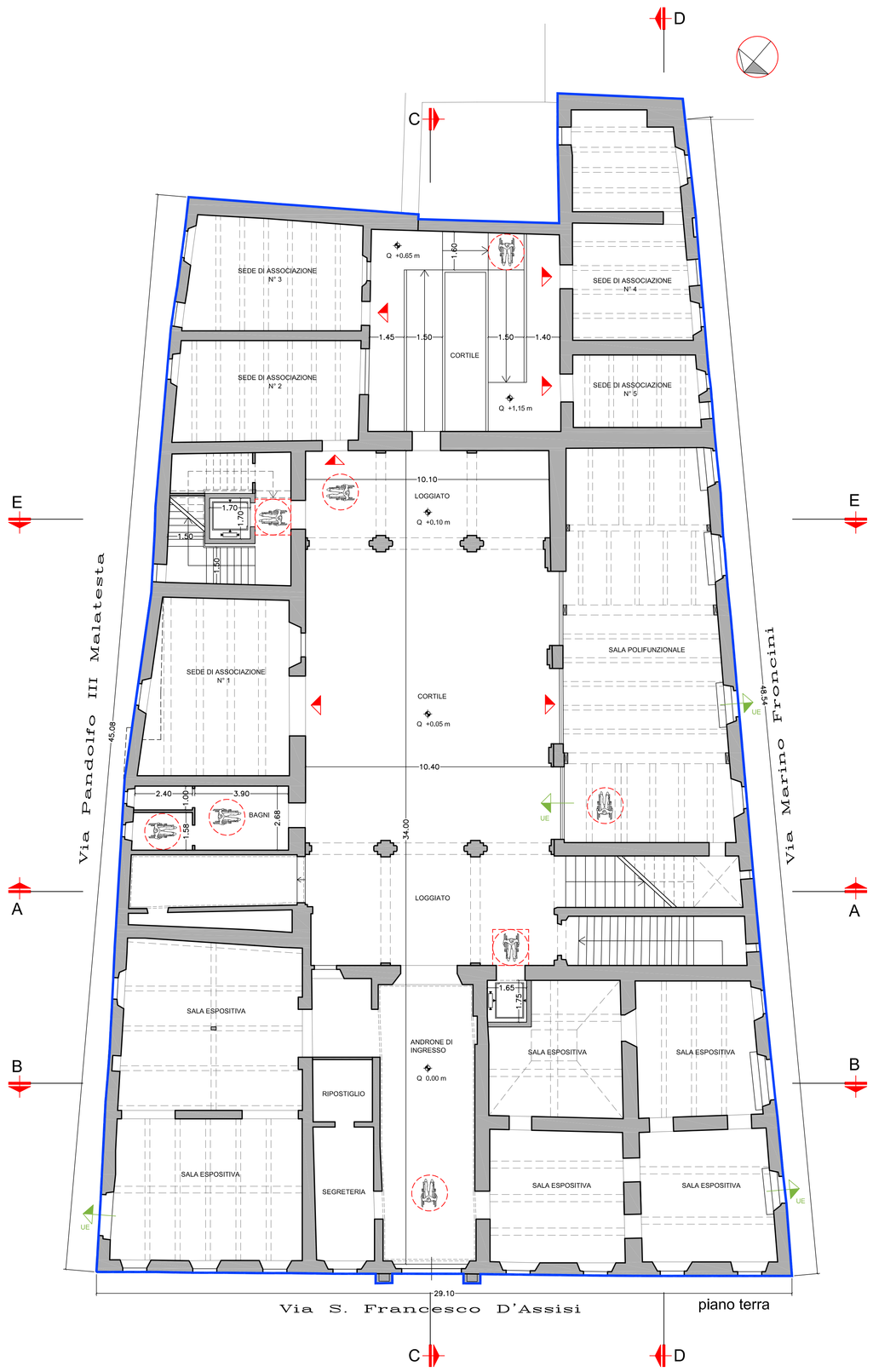

piano terra

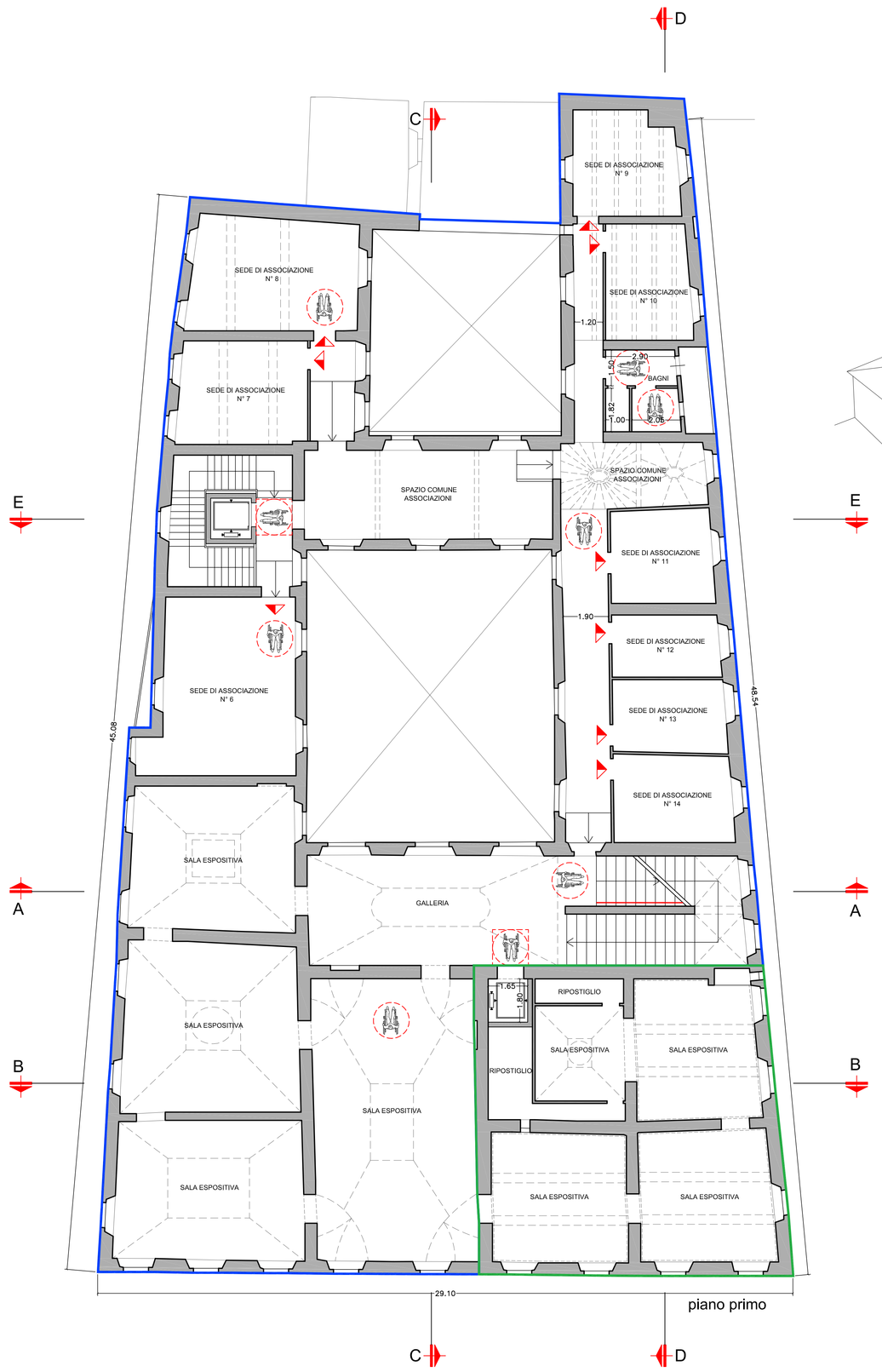

piano primo

DESTINAZIONE D'USO:

SPAZI MUSEALI,
SPAZI PER MOSTRE ED ESPOSIZIONI,
ATTREZZATURE CULTURALI, RICREATIVE E SOCIALI,
SEDI DI ASSOCIAZIONI

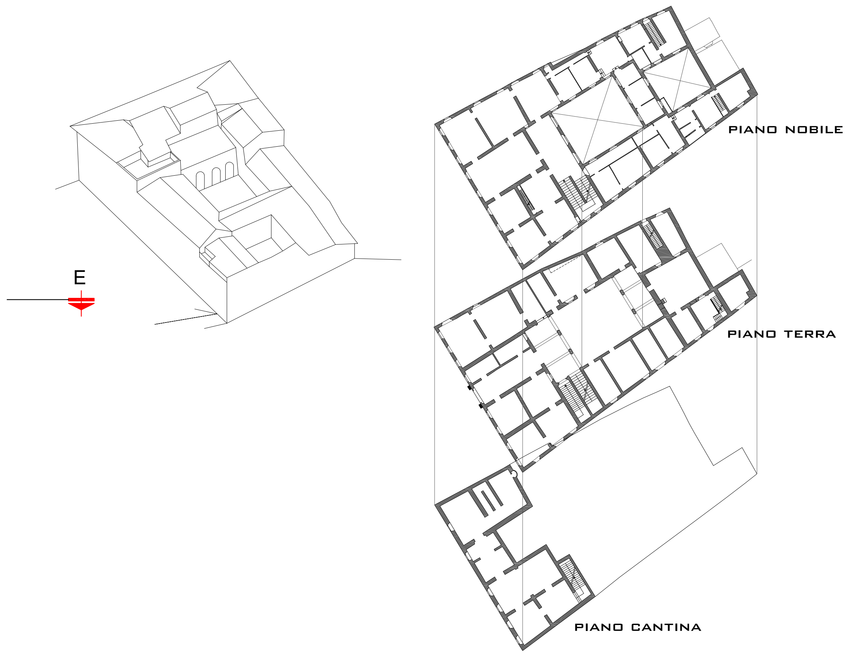

COMPARTO DI INTERVENTO 1
cfr. art.6 NORME TECNICHE DI ATTUAZIONE

COMPARTO DI INTERVENTO 2
cfr. art.6 NORME TECNICHE DI ATTUAZIONE

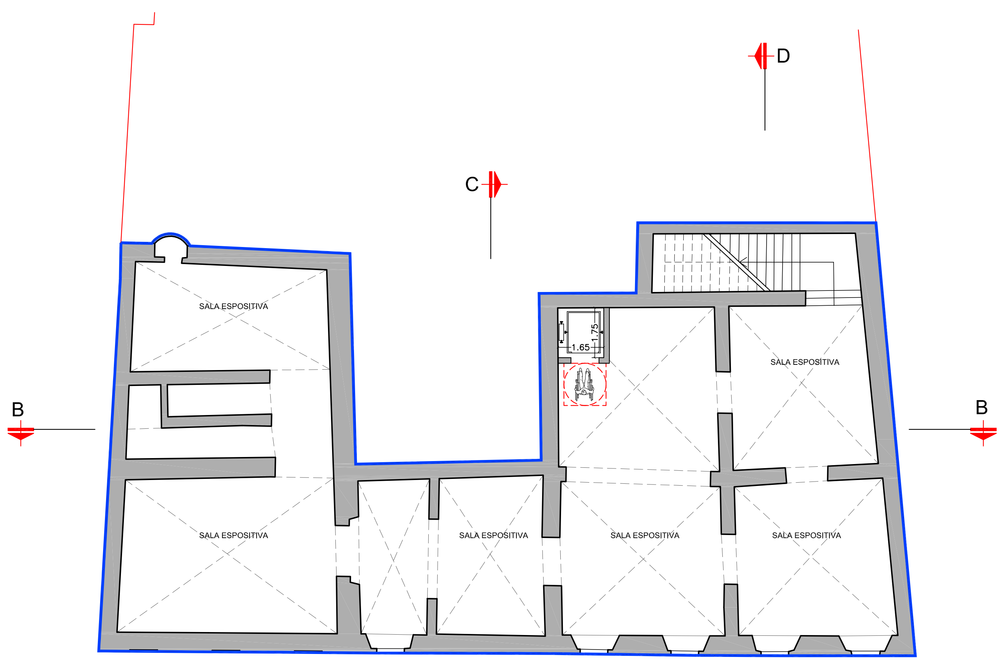

piano cantina

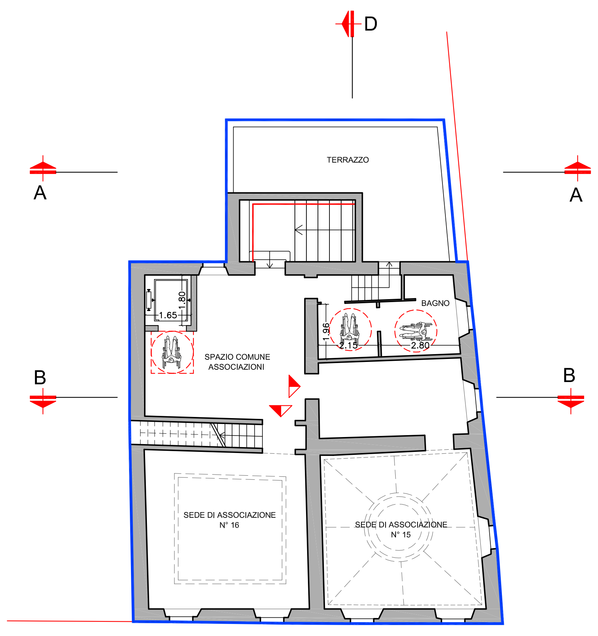

piano secondo

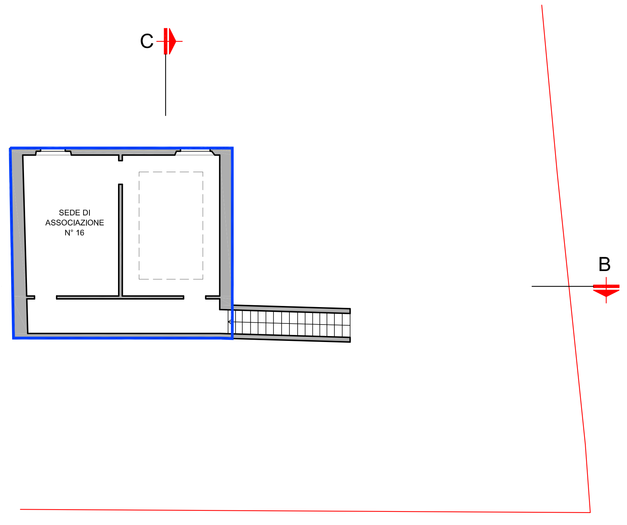

piano terzo