

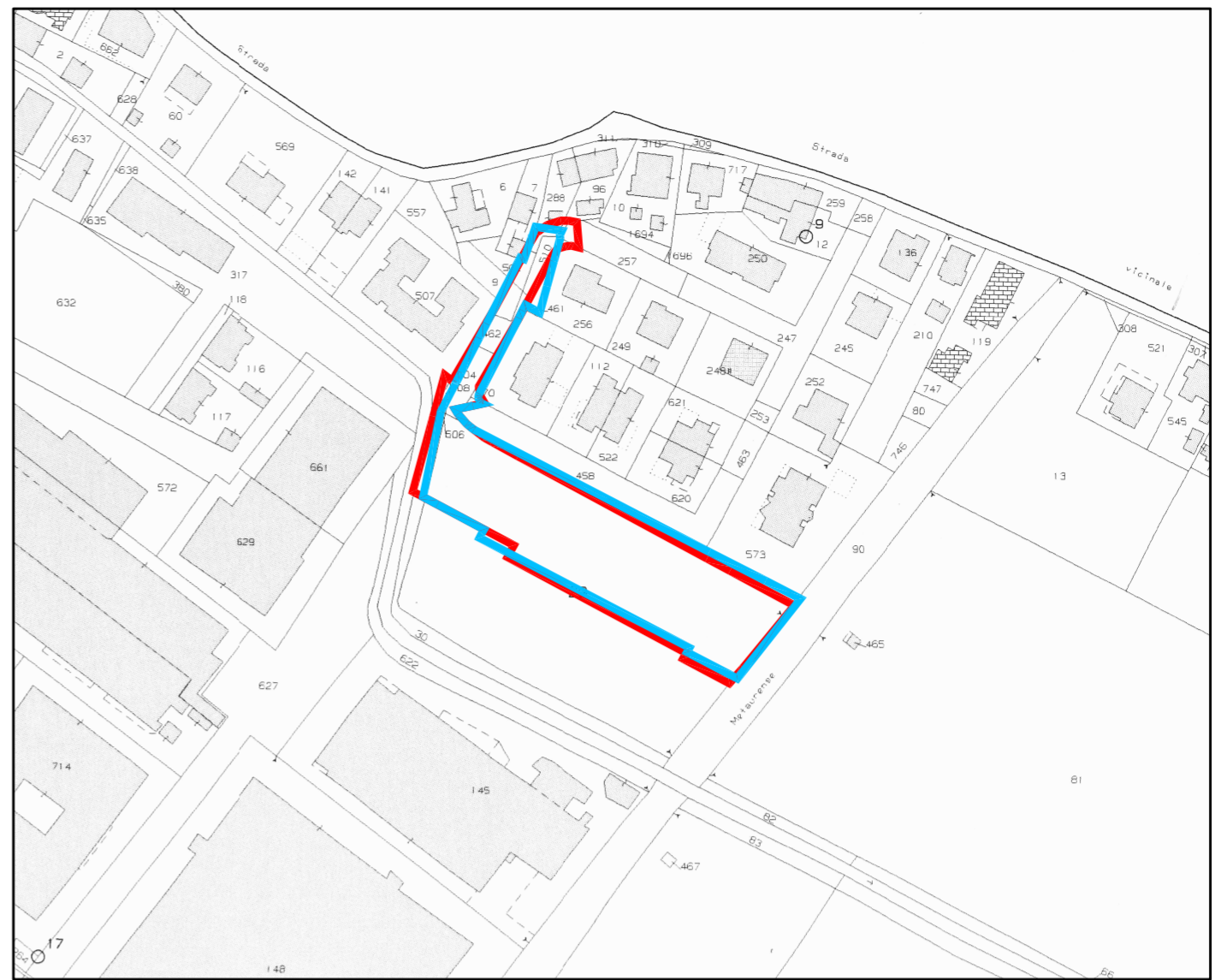

Estratto Ortofotocarta (Scala 1:2000)

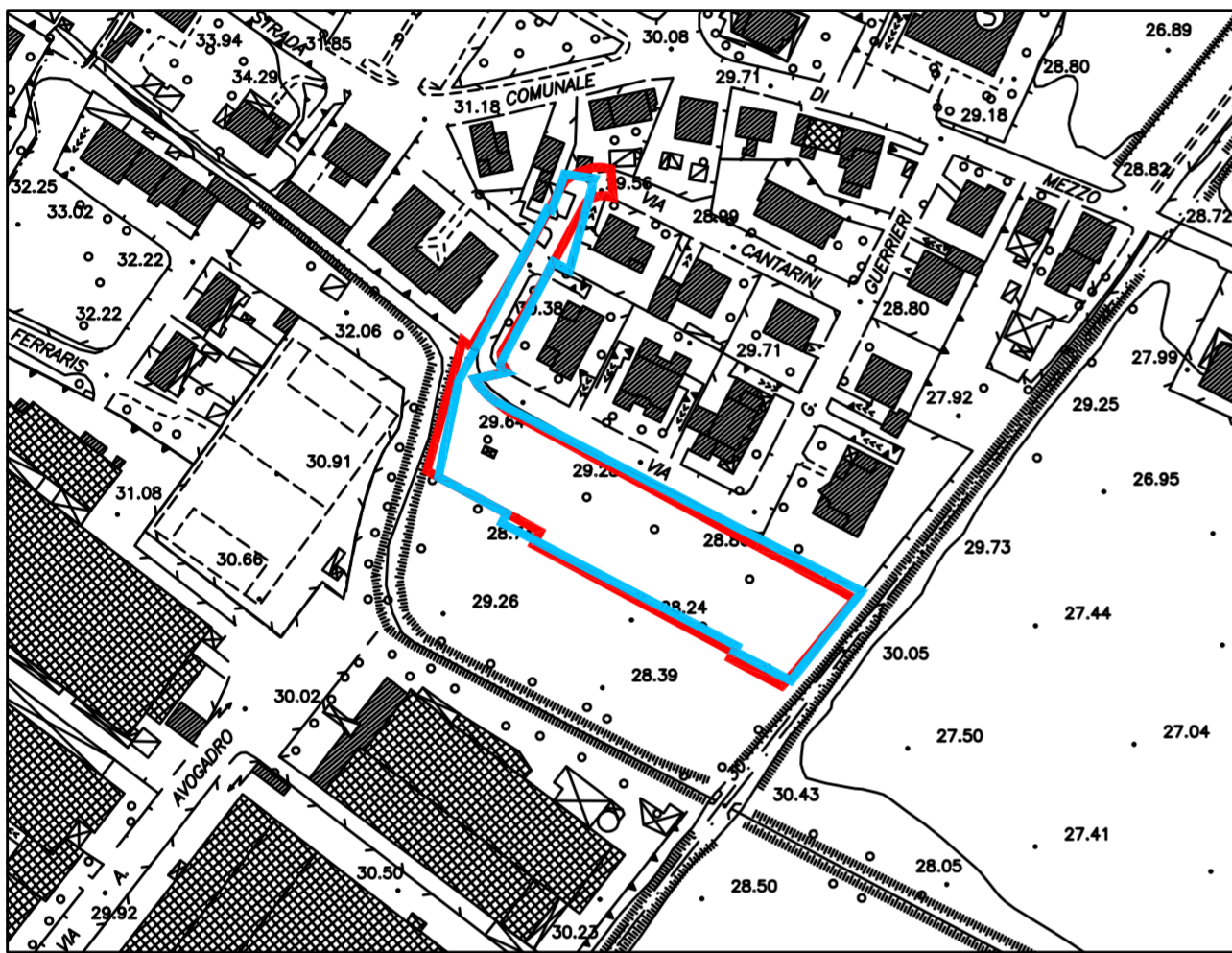

Estratto Catastale (Scala 1:2000)



Estratto Aerofotogrammetrico (Scala 1:2000)

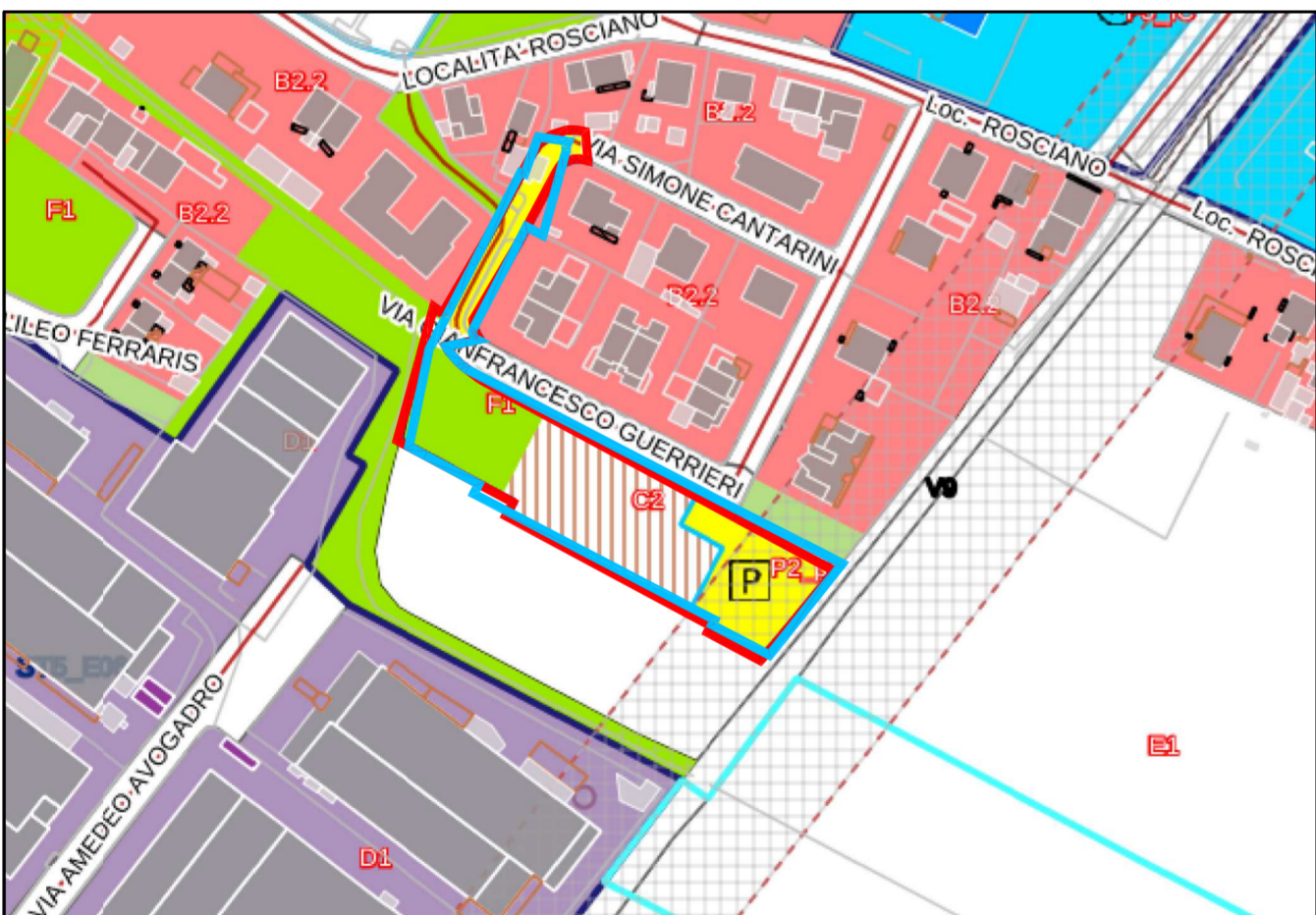

Estratto P.R.G. Vigente (Scala 1:2000)

LEGENDA	
	Comparto da PRG vigente
	Comparto di Progetto

SCHEDA	DENOMINAZIONE COMPARTO							
	Sup. comparto mq	SUL comparto mq	UT SUL/Sup. comparto	Zona	Sup. zona omogenea mq	SUL zona omogenea mq	% PEEP	Sup. PEEP mq
ST5_P49	COMPARTO DI RICUCITURA VIA GUERRIERI LOC. ROSCIANO							
	3.976	793	0,20	C2	1.586	793		
				F1	931			
				P1	542			
				P2_pr	917			
Note e prescrizioni Il comparto di cui alla presente scheda individua un'area residenziale di ricucitura urbana in località Rosciano. Le previsioni avranno attuazione attraverso un Piano urbanistico attuativo, esteso all'intera area del Comparto unitario così come perimetrato nelle tavole di Piano e conforme a tutte le prescrizioni delle singole zone omogenee che lo compongono.								

Spazio riservato all' ufficio		Timbro e firma dei progettisti
Firma della ditta richiedente		
COMUNE DI FANO PIANO DI LOTTIZZAZIONE (Attuazione del Comparto edificatorio scheda ST5_P49 - Variante non sostanziale al PRG)		
PROGETTISTI: Geom. PERGOLESI FRANCESCO Via Plave, 21/C - 61032 Fano (PU) C.F.: PRG FNC 78B10 D488Y P.IVA: 02096410416 Tel.: 0721 830523 Fax: 0721 1543161 Mobile: +39 338 2708562 Mail: info@studiopergolesi.it www.studiopergolesi.it		
Ing. BELLI NICOLA Via G. da Serravalle, 9 - 61032 Fano (PU) C.F.: BLL NCL 89D27 H294Y P.IVA: 02609990417 Mobile: +39 333 3299090 Mail: belli.nicola89@gmail.com		
COLLABORATORI: Geom. TERMINESI ALEX Dott. Agr. STEFANELLI GIUSEPPE Dott. Geol. PELONGHINI LAURA		
OGGETTO: PIANO URBANISTICO ATTUATIVO DEL COMPARTO RESIDENZIALE ST5_P49 (COMPARTO DI RICUCITURA VIA GUERRIERI LOC. ROSCIANO)		
DITTA: GENGA FALCIONI IVANA - C.F. GNGVNI48D42D488I GENGA FALCIONI LUANA - C.F. GNGLNU44B60D488X ED ALTRI		UBICAZIONE: Via G. Guerrieri - Rosciano
ELABORATO: ESTRATTI: PRG - CATASTALE - AEROFOTO - ORTOFOTO SCHEDA COMPARTO PRG		N. TAVOLA: <div style="font-size: 48px; text-align: center;">01</div>
DATI CATASTALI: COMUNE DI FANO Fog. 62 Mapp. 9-29-30-288-458-461-462-502-504-506-508-510-570		SCALA: 1:2000 DATA: MARZO 2017

Il presente elaborato è di proprietà della Studio Tecnico Pergolesi Geom. Francesco. Tutti i diritti sono riservati a norma di legge. Sono vietati la riproduzione e/o l'impiego del presente elaborato in qualsiasi forma e per qualsiasi scopo senza la presenza di autorizzazione scritta.