

PARTICOLARE COSTRUTTIVO STRADA-PARCHEGGIO-MARCIAPIEDE PUBBLICO
SCALA 1:150

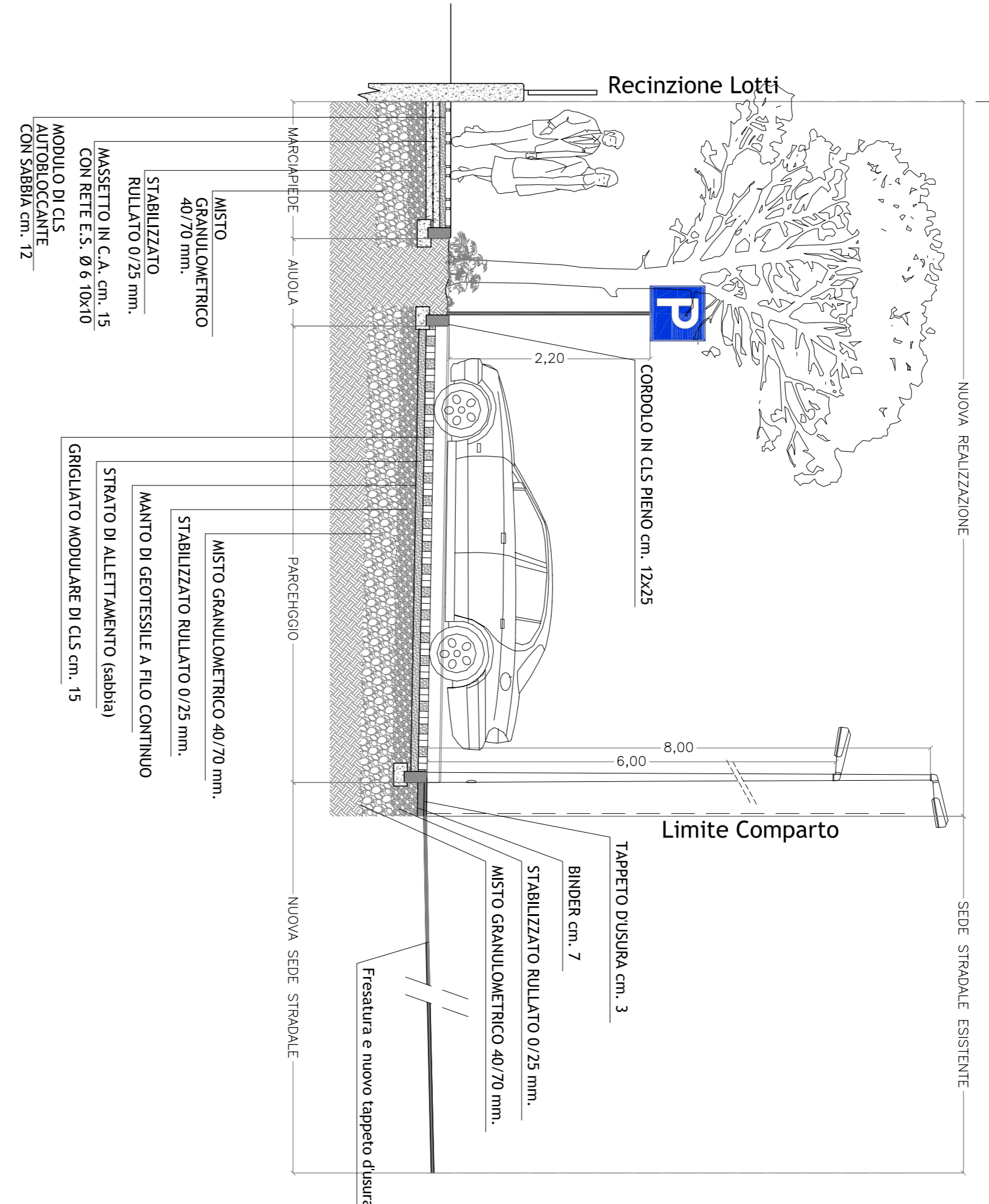

PROGETTO

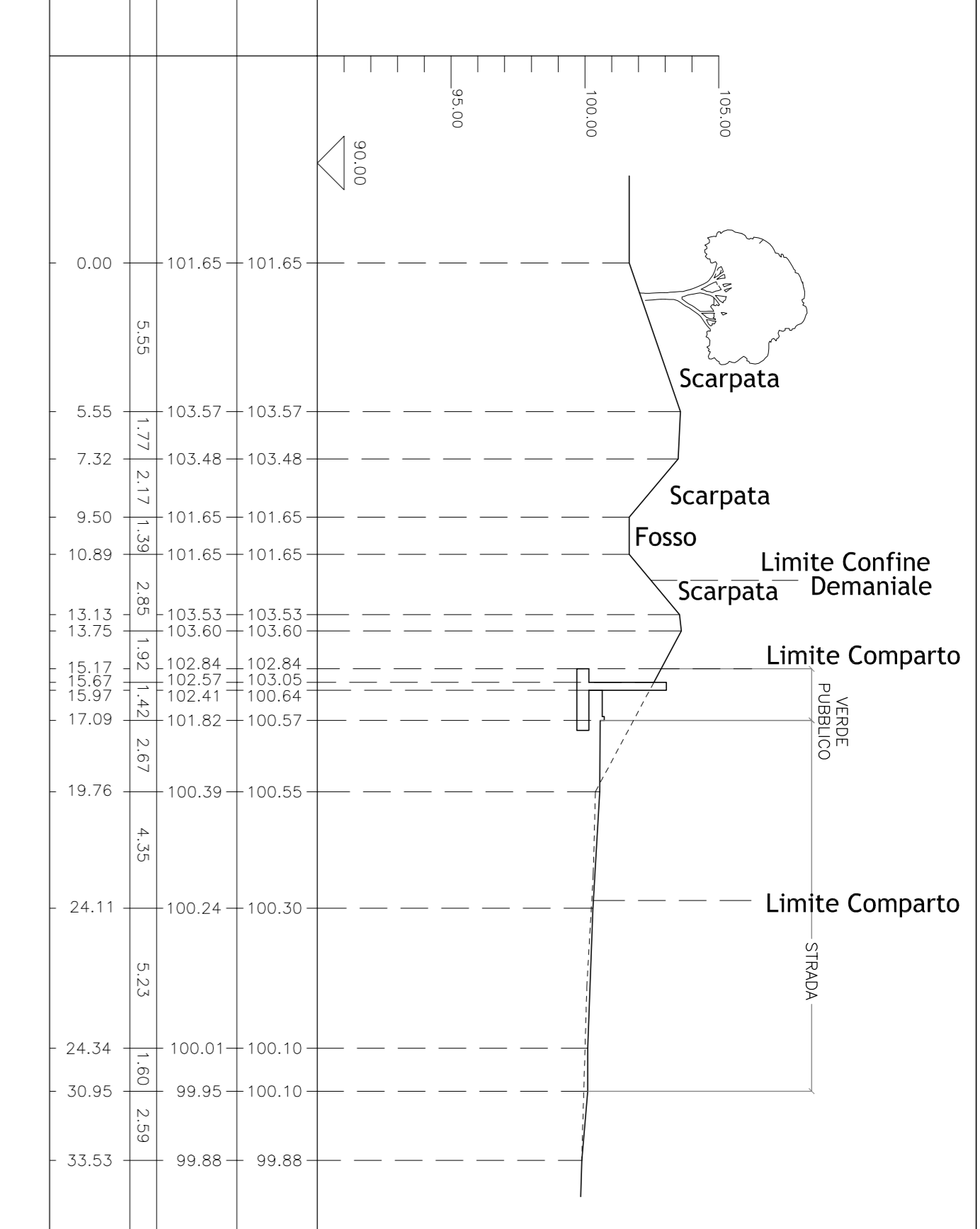

PROGETTO

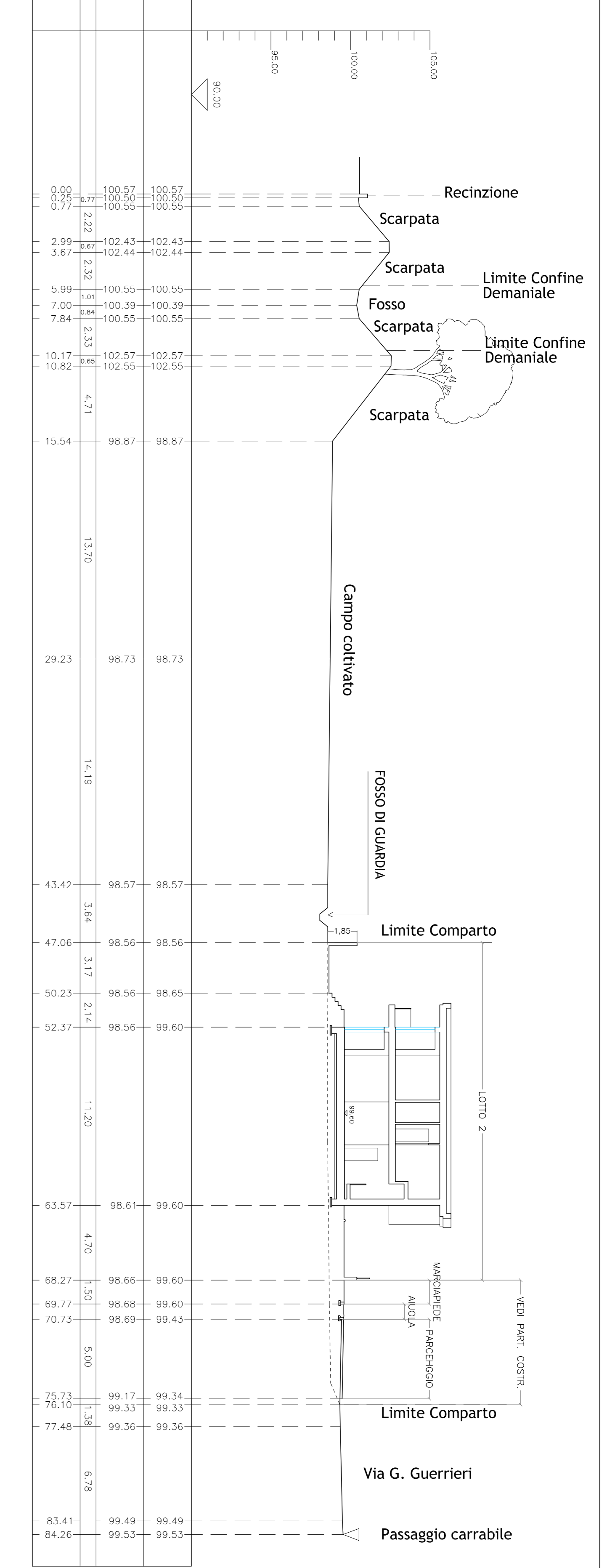

PROGETTO

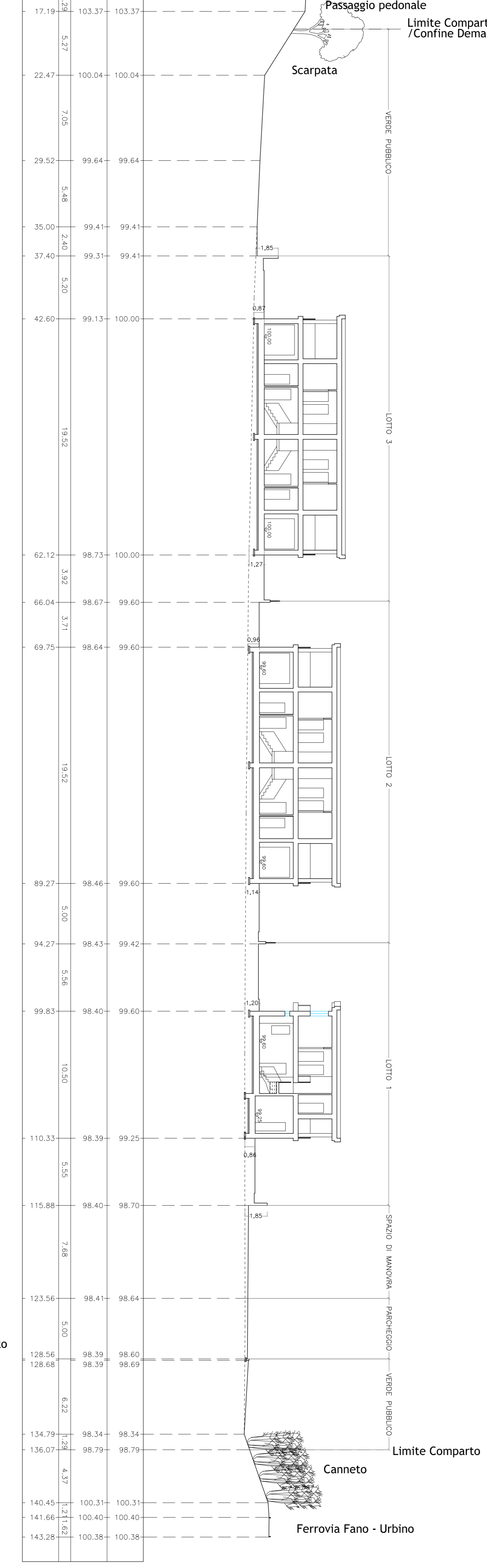

PROGETTO

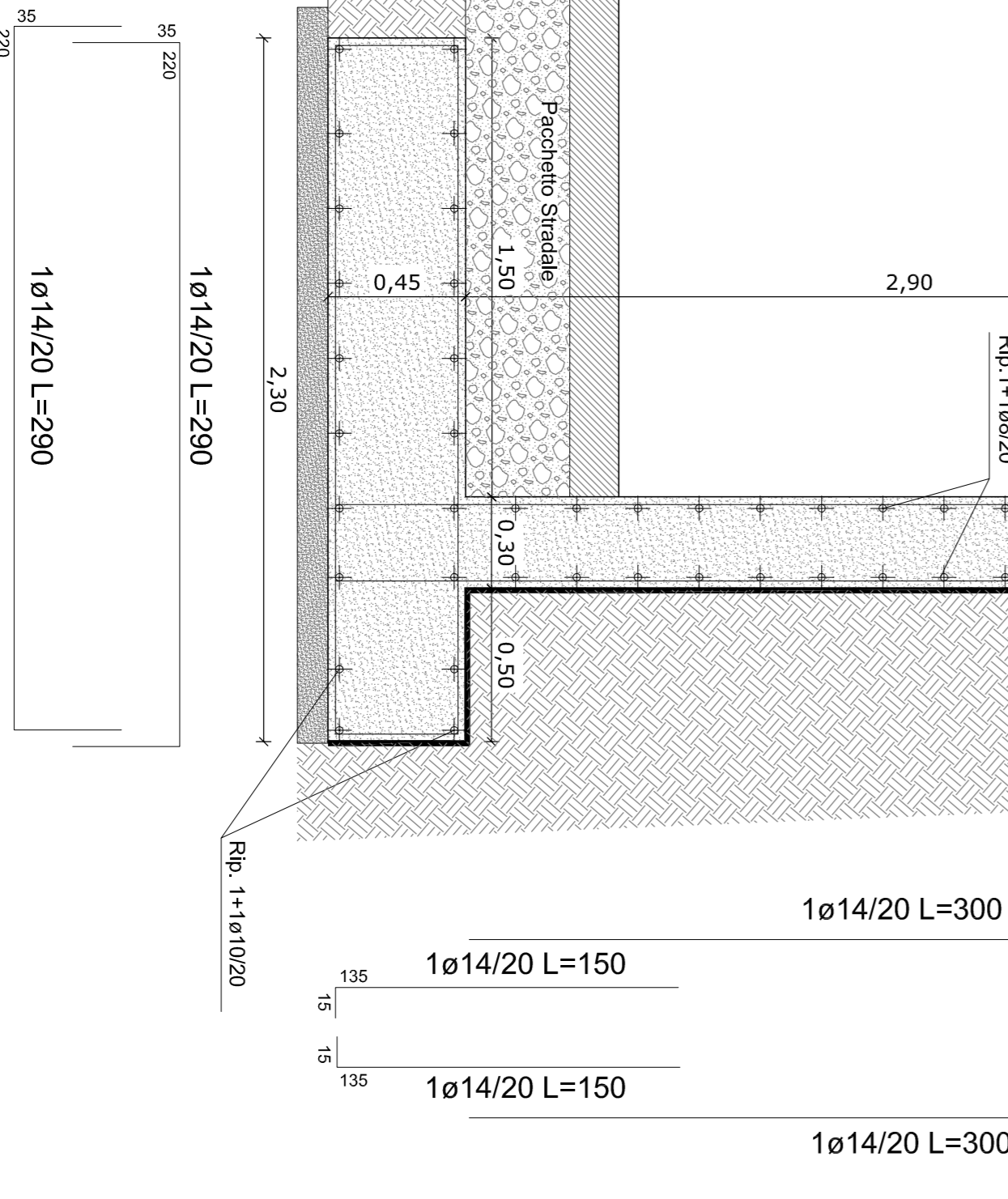
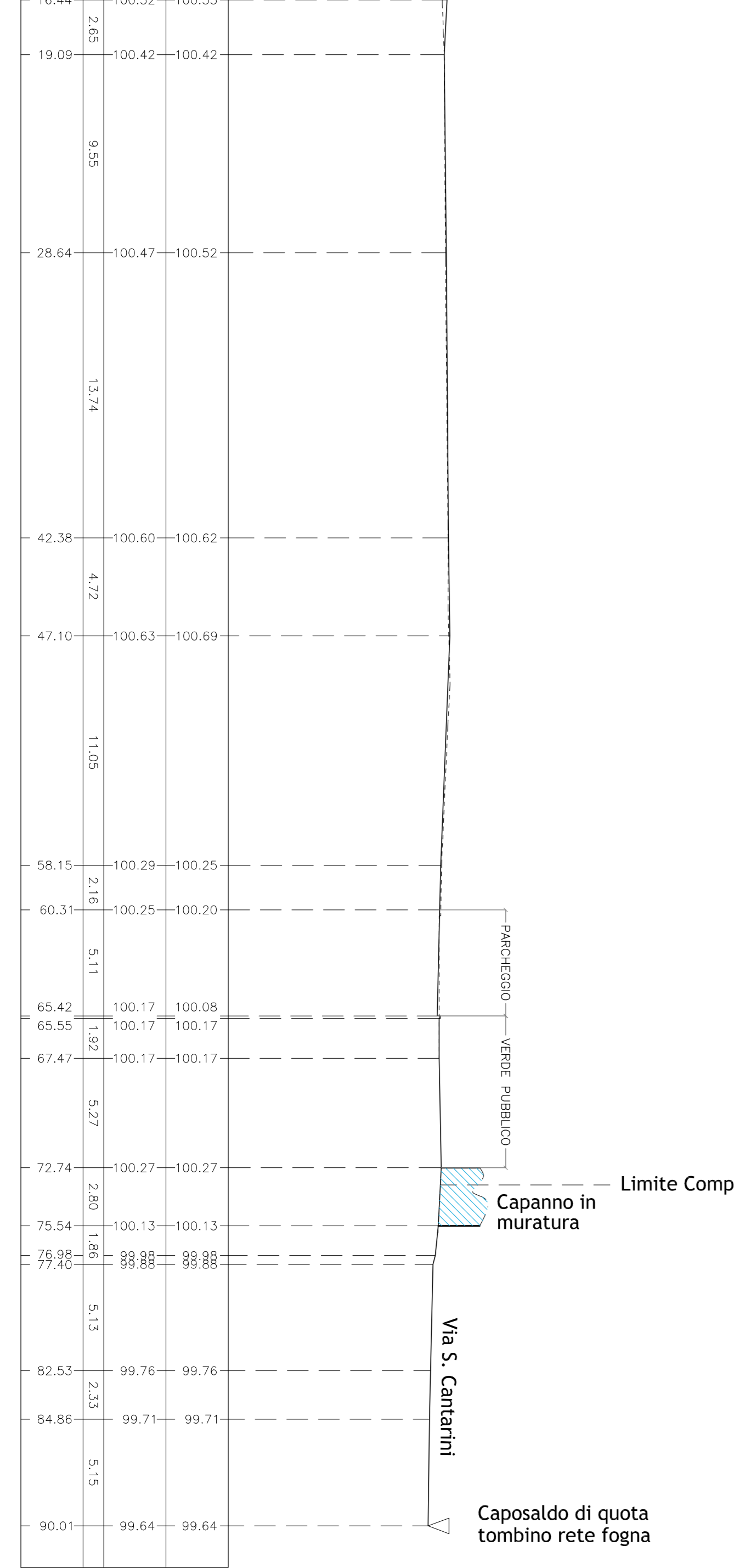

PARTICOLARE MURO DI SOSTEGNO PUBBLICO (SEZIONE D-D')
SCALA 1:20

Spazio riservato all'ufficio

Comune di Fano

PROGETTISTI: Geom. FENGOLESI FRANCESCO

COLLABORATORI: Geom. TERMINESI ALEX

OGGETTO: PIANO URBANISTICO ATTUATIVO DEL COMPARTO RESIDENZIALE STE_P49 (COMPARTO DI RIQUALIFICA VIA GUERRIERI LOC. ROSCIANO)

DITTA: GENGA FALCIONI IVANA - C.F. 04901440482/04881 GENGA FALCIONI LUANA - C.F. 04911440480/0488X

ELABORATO: PROFILO LONGITUDINALE A-A

DATI CATASTALI: COMUNE DI FANO Fog. 62 Map. 9-29-30-288-458-461-462-502-504-506-508-510-510

SCALA: 1:200

DATA: LUGLIO 2019

13

È presente elaborato di progetto dello Studio Tecnico Pergolesi Geom. Francesco. Tutti i diritti sono riservati a norma di legge. Sono vietati la riproduzione e l'impugnazione di parti senza la presenza di autorizzativa scritta.