



COMUNE DI FANO  
 Provincia di Pesaro e Ancona

Committente: Federica Orciani

PIANO DI RECUPERO DA ATTUARE SU UN FABBRICATO RESIDENZIALE IN VIA DELLE RIMEMBRANZE N. 3  
 INSERITO IN ZONA DI RECUPERO AI SENSI DELLA LEGGE n. 457/78

TAV. n°  
**A4**  
 scala  
 1:100

PROGETTO  
 PIANO QUOTATO

novembre 2020

REV 02

PROGETTISTA

Paolo Paleani

Ingegnere

COLLABORATORI

Edoardo Trocchi

architetto

Paolo Paleani Ingegnere  
 Via Purgotti, 18 61043 Cagli (PU) tel +39 0721 787003 fax +39 0721 7010983  
 email: info@paolopaleani.it - PEC: paolo.paleani@ingpec.eu

PLANIMETRIA

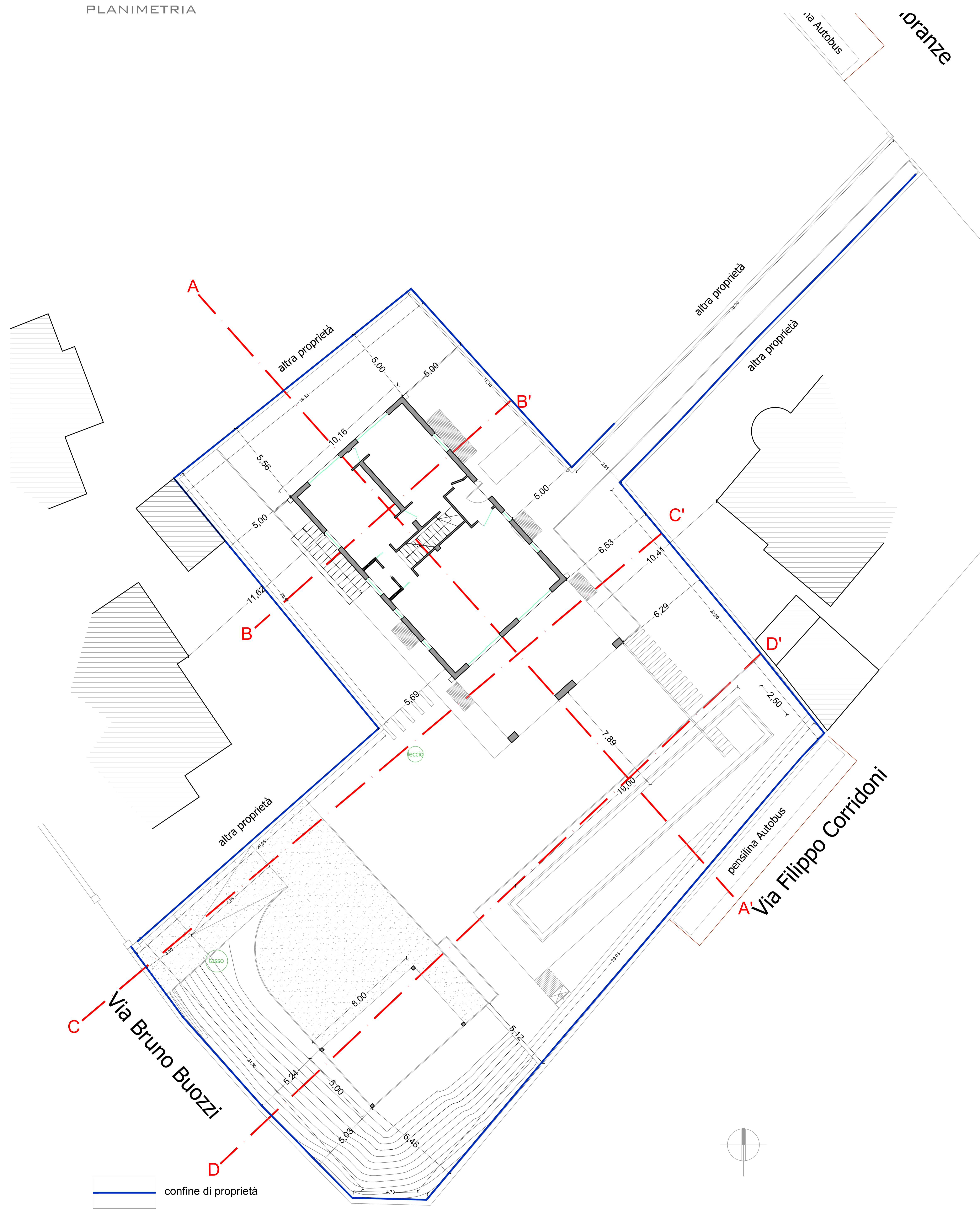

confine di proprietà

SEZIONE AA'

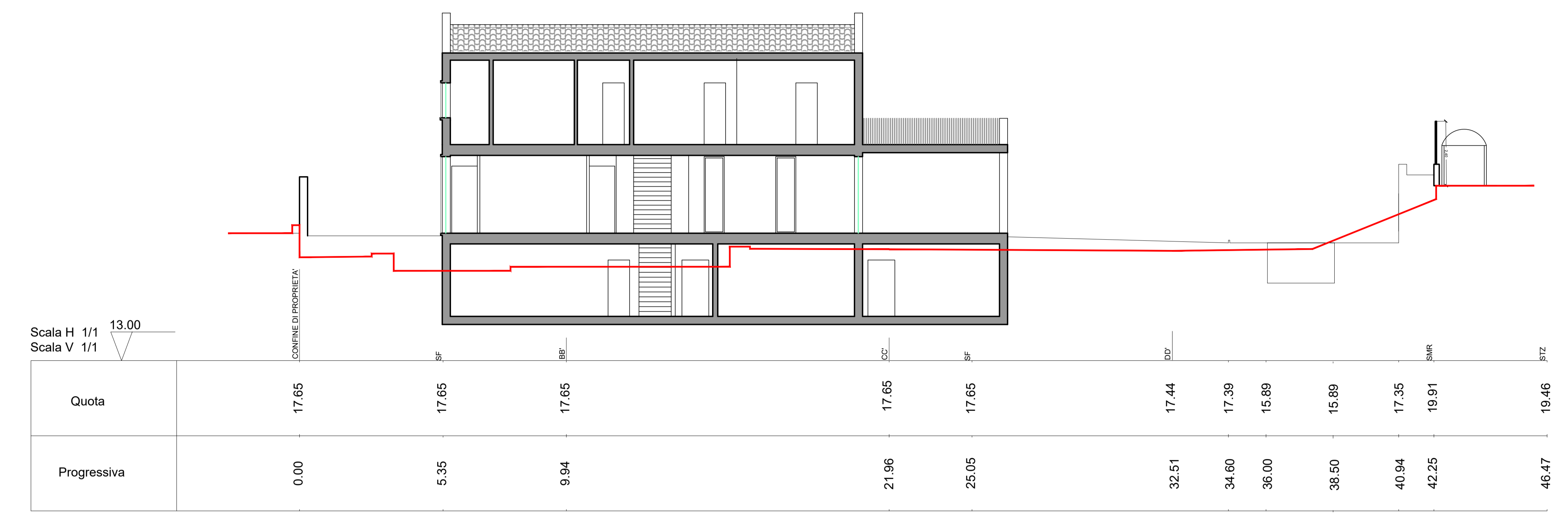

SEZIONE BB'

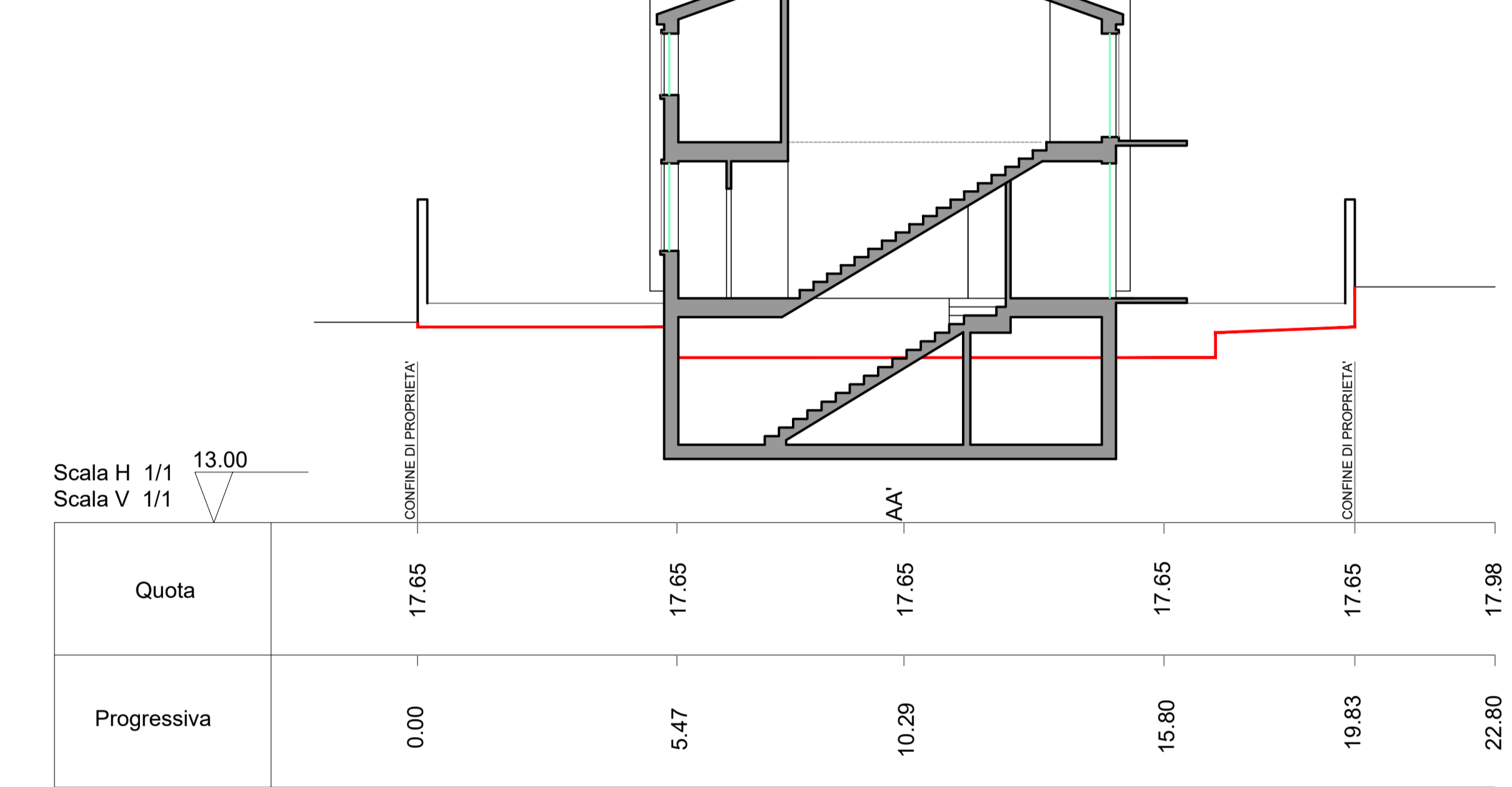

SEZIONE CC'

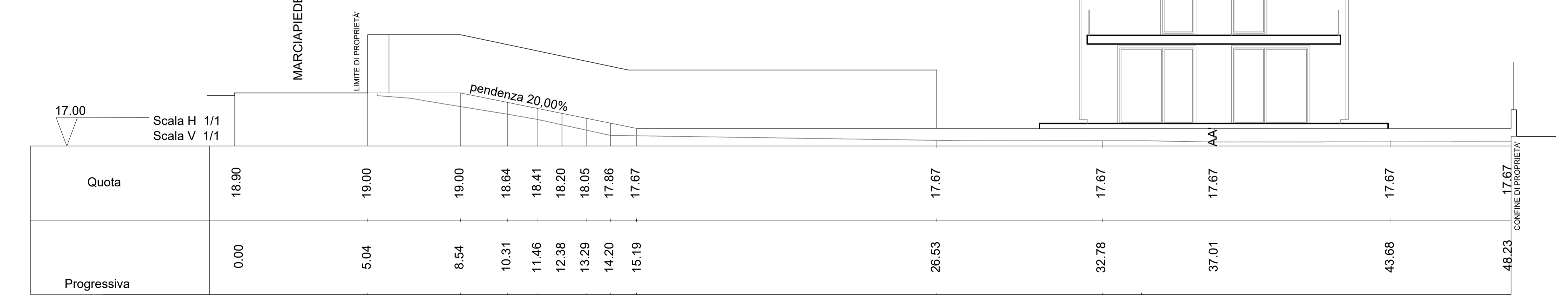

SEZIONE DD'

