



COMUNE DI FANO

Provincia di Pesare e Urbino

Committente: Federica Orciani

PIANO DI RECUPERO DA ATTUARE SU UN FABBRICATO RESIDENZIALE IN VIA DELLE RIMEMBRANZE N. 3 INSERITO IN ZONA DI RECUPERO AI SENSI DELLA LEGGE n. 457/78

TAV. n°
A7

scala
1:100

CALCOLO DELLA SUPERFICIE TOTALE E DEL VOLUME

novembre 2020

REV 02

PROGETTISTA

Paolo Paleani
Ingegnere

COLLABORATORI
Edoardo Trocchi
architetto

Paolo Paleani ingegnere
Via Purgotti, 18 61043 Cagli (PU) tel +39 0721 787003 fax +39 0721 7010983
email: info@paolopaleani.it - PEC: paolo.paleani@ingpec.eu

STATO ATTUALE

PIANO TERRA

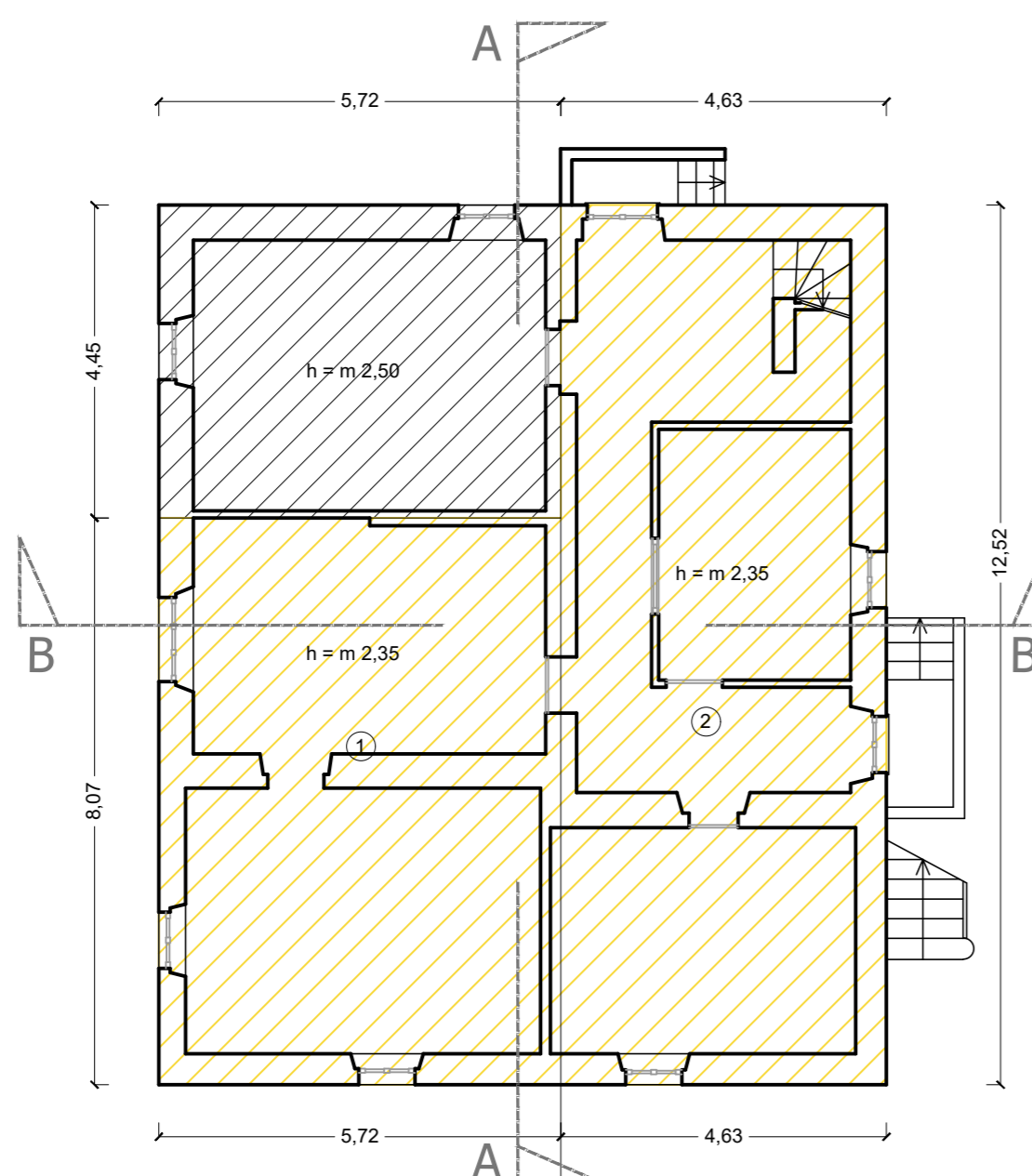

PIANO PRIMO

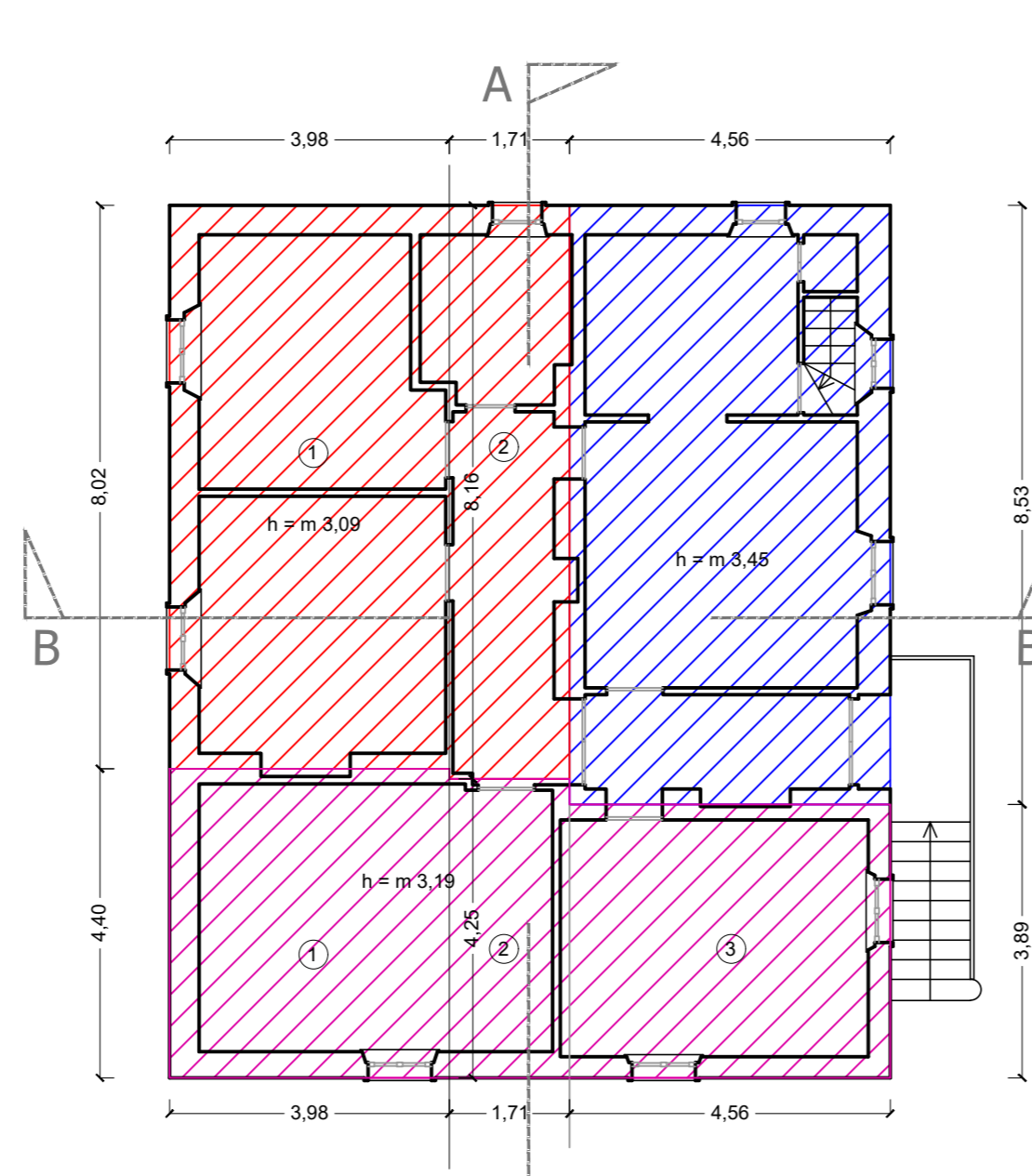

PIANO SOTTOTETTO

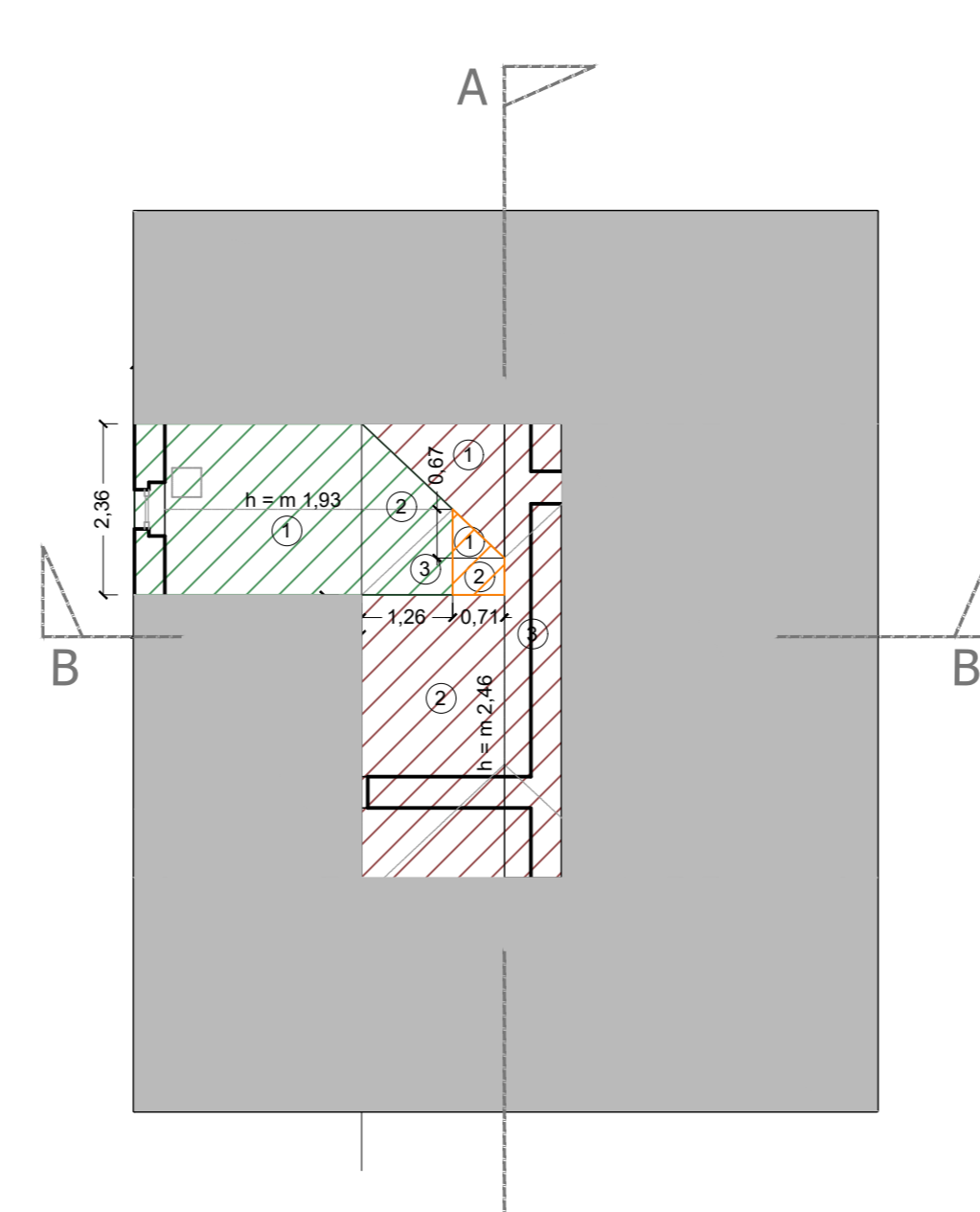

SEZIONE A-A

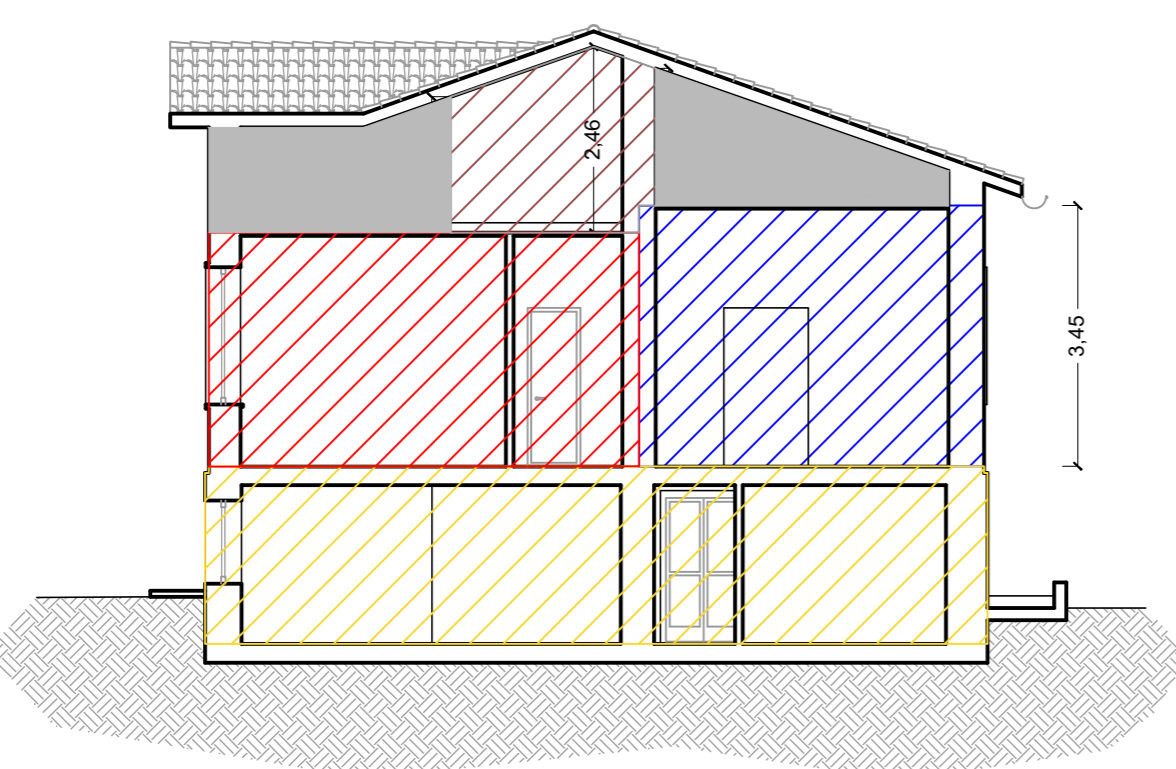

SEZIONE B-B

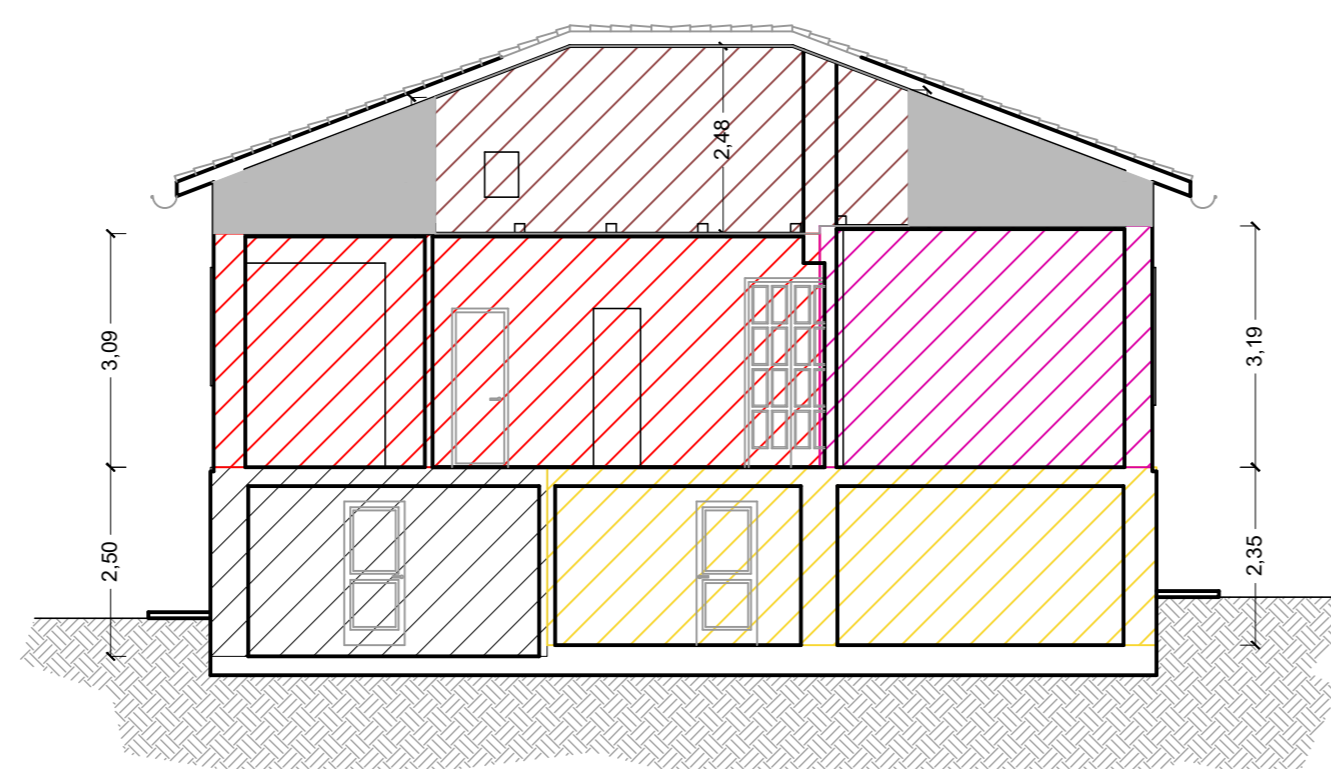

BOX AUTO

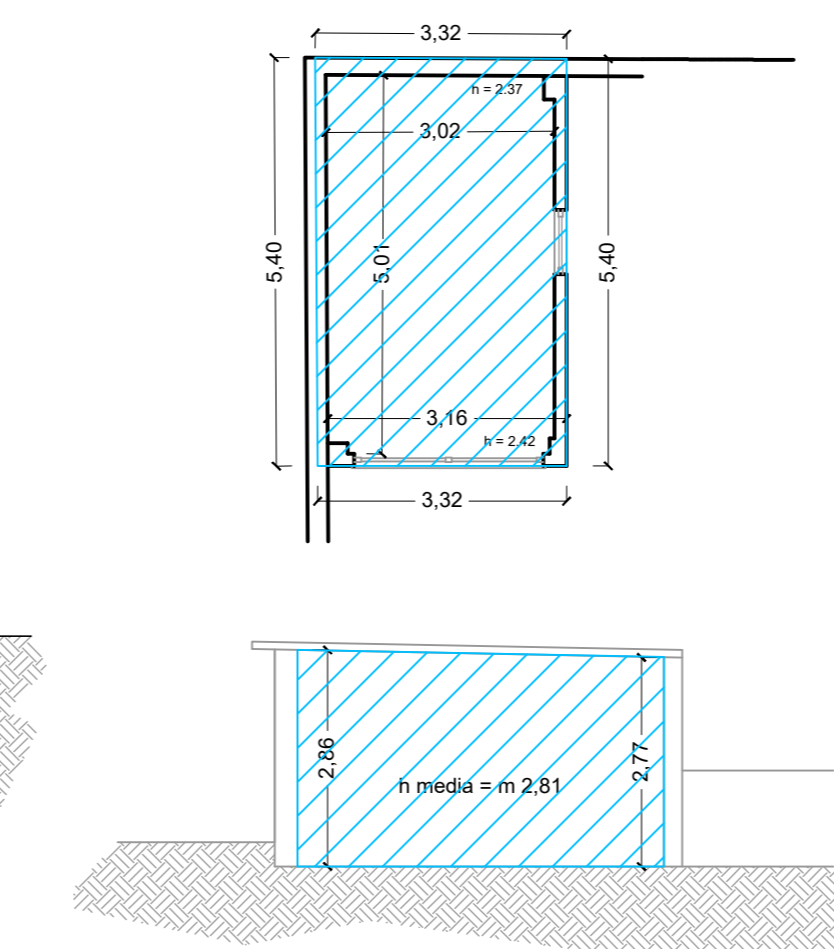

SUPERFICIE TOTALE ST

		ST m²	ST TOTALE m²
PIANO TERRA	4.45 x 5.72	25,45	25,45
	① 8.07 x 5.72 ② 4.63 x 12.52	46,16 57,98	104,14
PIANO PRIMO	① 8.02 x 3.98 ② 8.16 x 1.71	31,92 13,95	45,87
	① 3.98 x 4.40 ② 1.71 x 4.25 ③ 4.56 x 3.89	17,51 7,27 17,74	42,52
SOTTOTETTO	① 2.36 x 3.14 ② 2.36 x 1.262 ③ 1.26 x 1.182	7,41 1,49 0,74	9,64
	① 0.71 x 0.672 ② 0.71 x 0.51	0,24 0,36	0,60
	① 1.97 x 1.852 ② 3.90 x 1.97 ③ 6.27 x 0.80	1,82 7,68 5,02	14,52
BOX AUTO	3.32 x 5.40	17,93	17,93
ST TOTALE			299,57

superficie non considerata nel calcolo della ST

VOLUME V

	ST m²	H m	V m³
PIANO TERRA	25,45	2,50	63,64
	104,14	2,35	244,73
PIANO PRIMO	45,87	3,00	141,74
	42,52	3,19	135,64
SOTTOTETTO	9,64	(1,93+1,80)/2 = 1,87	18,03
	0,80	(2,46+1,93)/2 = 2,20	1,32
	14,52	(2,46+1,80)/2 = 2,13	30,93
BOX AUTO	17,93	(2,86+2,77)/2 = 2,81	50,38
V TOTALE			820,60

PROGETTO

PIANO TERRA

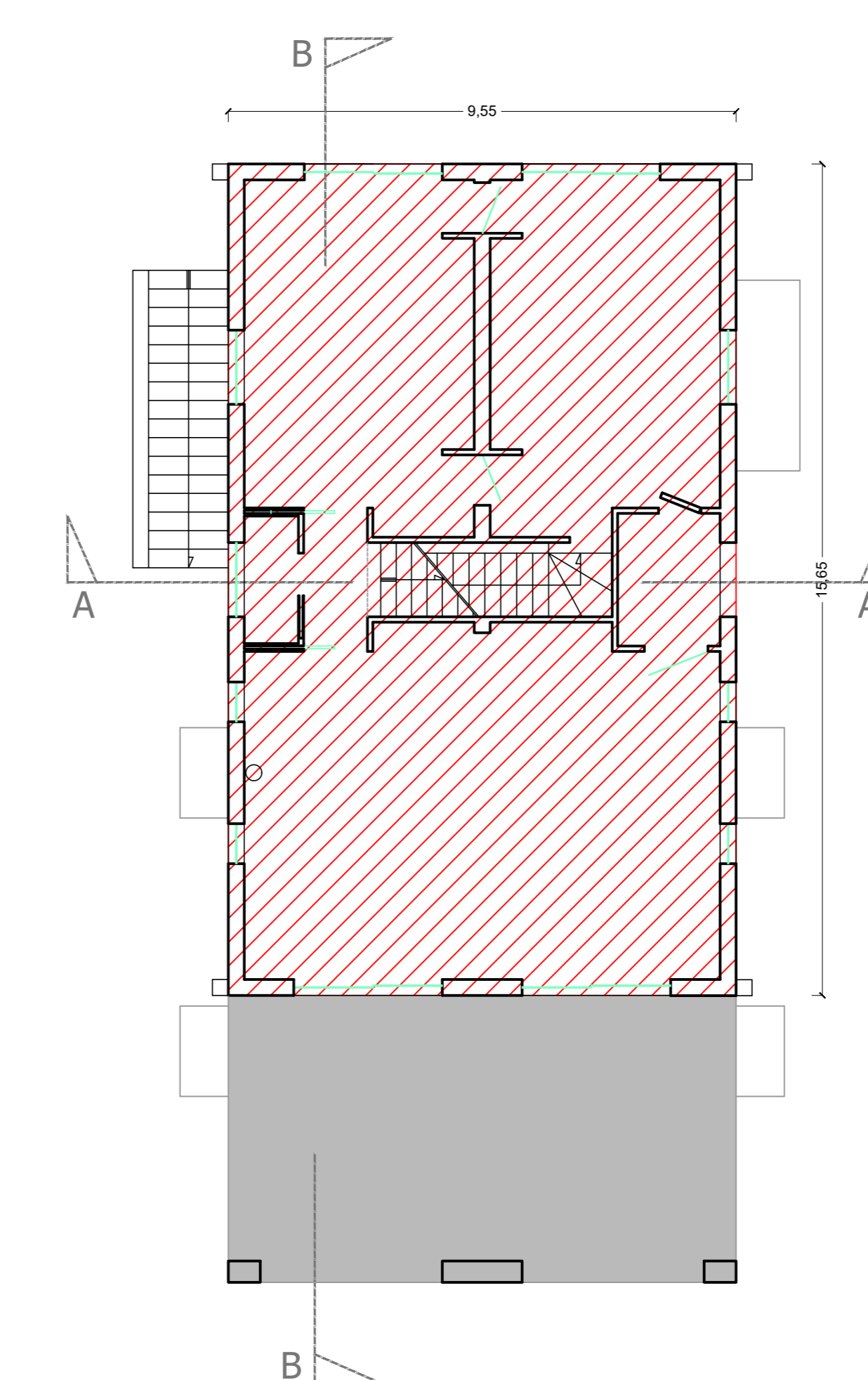

PIANO PRIMO

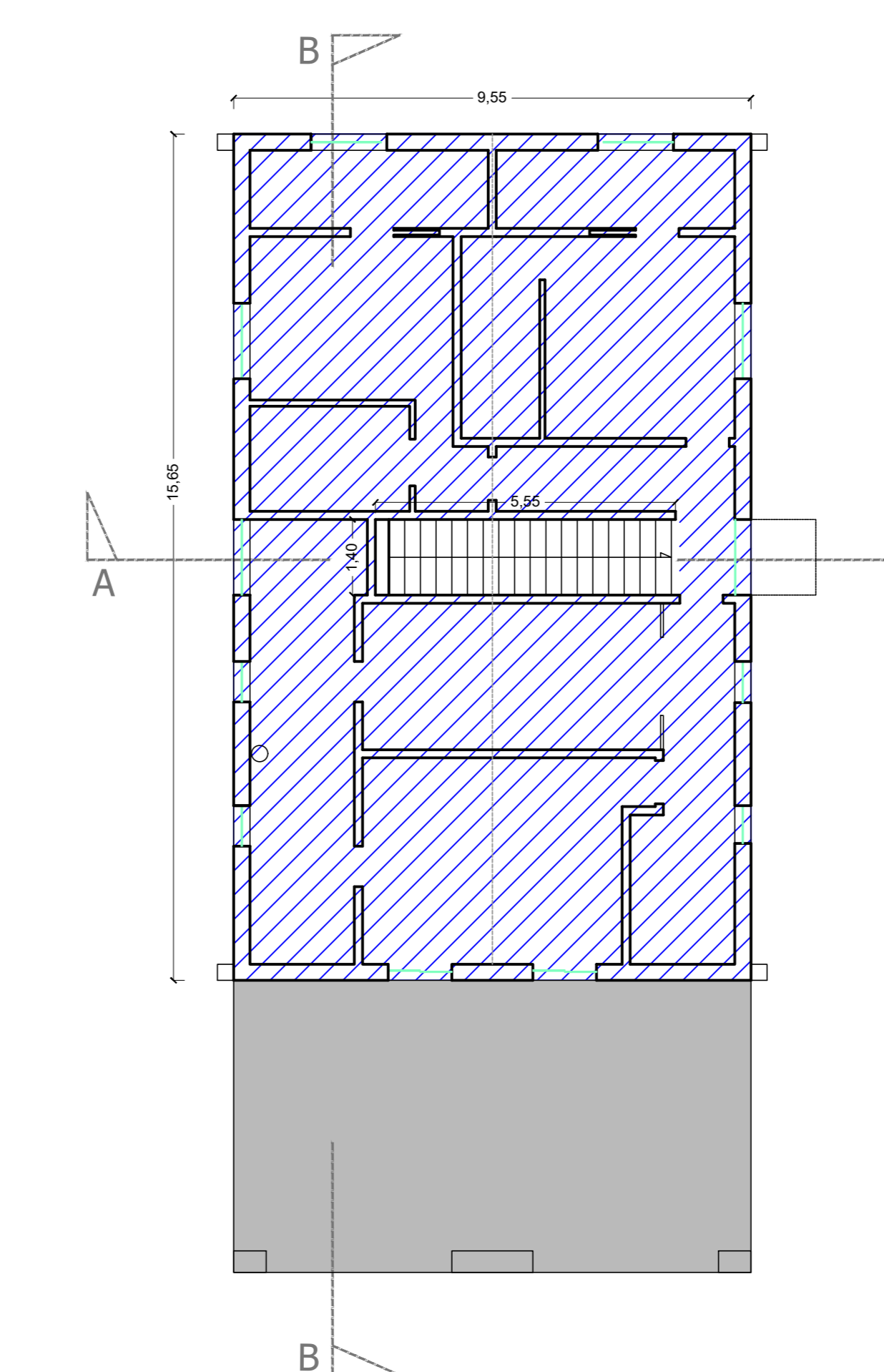

SEZIONE A-A

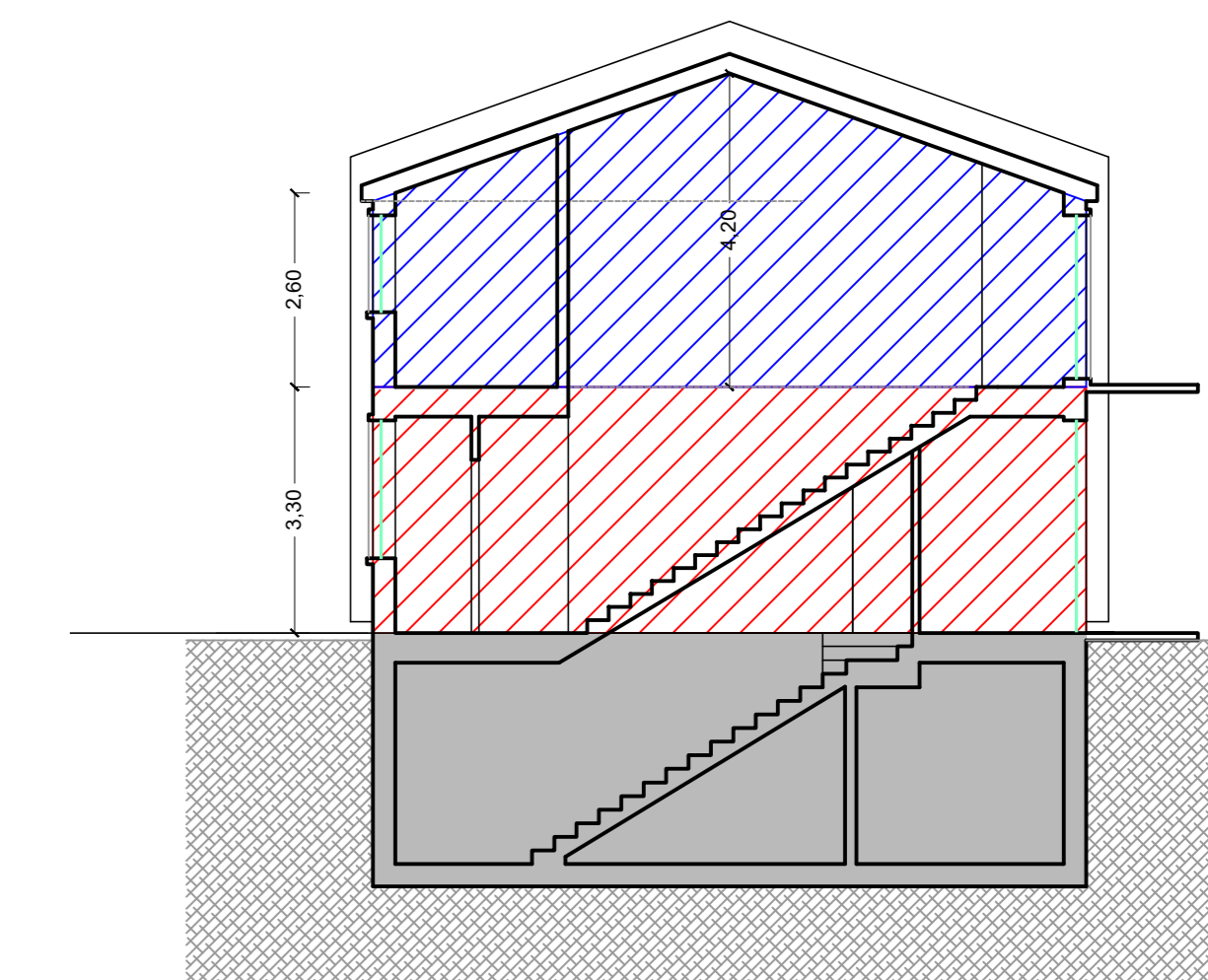

SEZIONE B-B

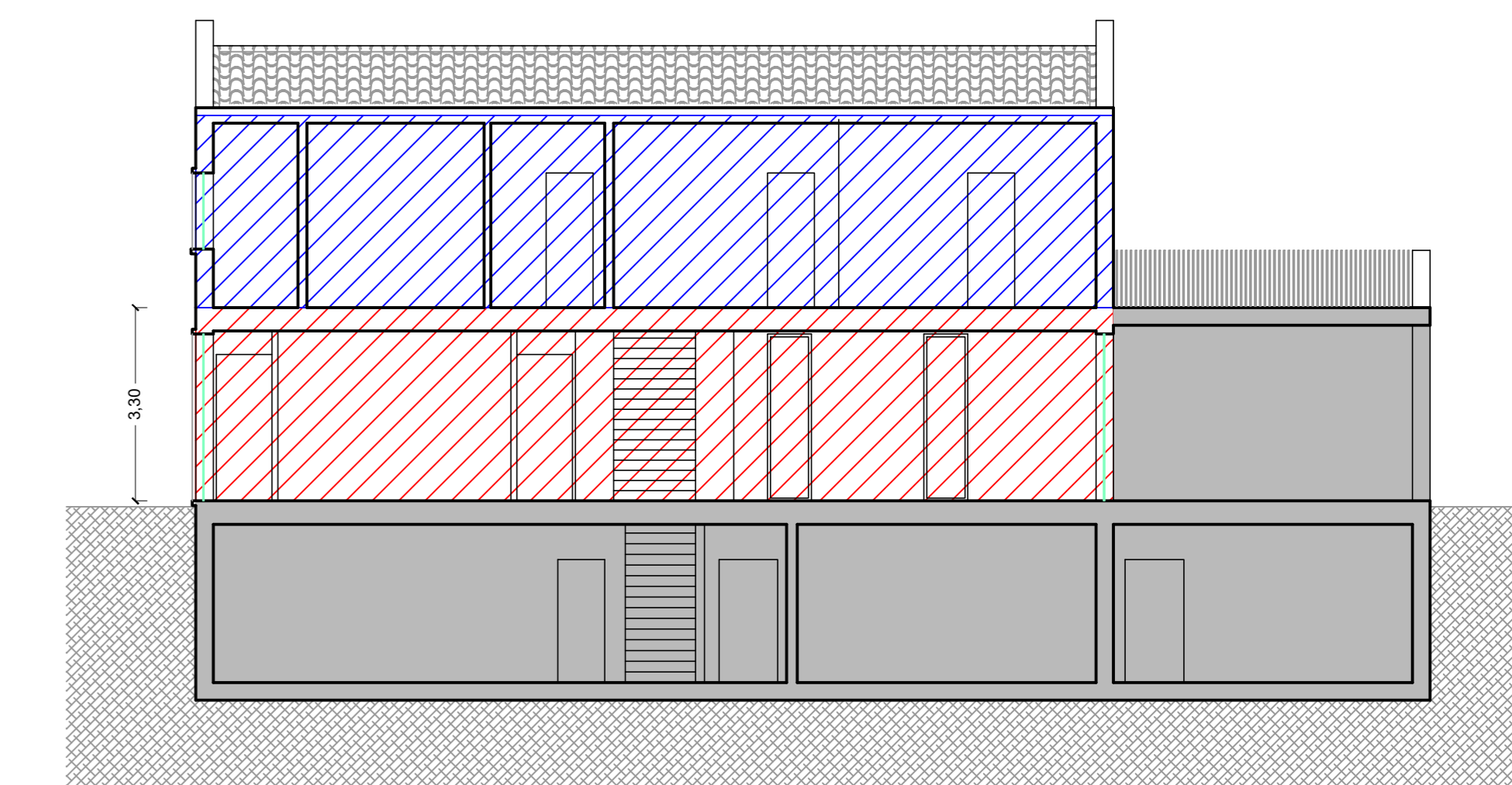

SUPERFICIE TOTALE ST

	ST m²	ST TOTALE m²
PIANO TERRA	149,46	291,15
PIANO PRIMO	141,69*	

*alla ST del piano primo è stata sottratta la superficie del vano scala pari a m² 7,77

superficie non considerata nel calcolo della ST

VOLUME V

	ST m²	H m	V m³	V TOTALE m³
PIANO TERRA	149,46	3,30	493,22	984,88
PIANO PRIMO	141,69*	(4,34+2,60)/2 = 3,47	491,66	

*alla ST del piano primo è stata sottratta la superficie del vano scala pari a m² 7,77