

**Città di Fano**  
Settore 5 - LL.P.P. e Urbanistica  
U.O. P.R.G. e Pianificazione Territoriale

**PIANO PARTICOLAREGGIATO**  
DELLE ZONE RESIDENZIALI DI COMPLETAMENTO DEI NUCLEI EXTRAURBANI  
**-B5-**

Adottato con D.C.C. n. 325 del 14.11.2011  
Adottato definitivamente con D.C.C. n.117 del 22/05/2012

**Nucleo ExtraUrbano NEU\_18**  
TAV. A  
Scala : 1:5.000  
maggio 2012

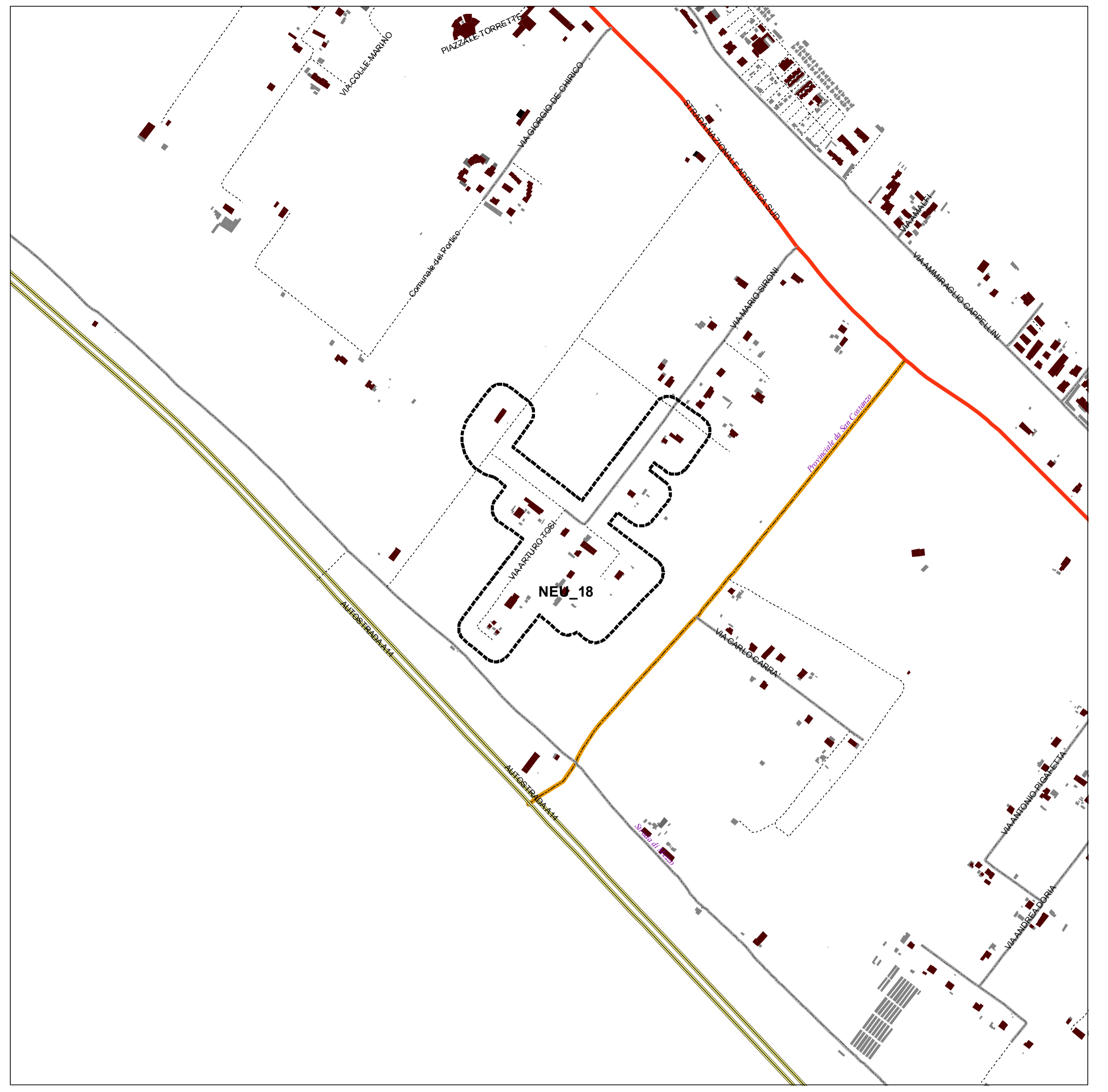

ZONE RESIDENZIALI	
A	Storico Artistiche
B1.1	Residenziali salure con presenza di valori storico-architettonici o ambientali
B1.2	Residenziali salure con conservazione della superficie coperta dai fabbricati
B1.3	Residenziali salure con conservazione della superficie utile
B2.1	Residenziali semisalure a valle della strada interquartieri
B2.2	Residenziali semisalure a monte della strada interquartieri ed a sud del fiume Metauro
B2.3	Residenziali semisalure con qualifiche a valle della strada interquartieri
B3.1	Residenziali di completamento di aree intermedie
B4	Residenziali convenzionate (a utilizzazione)
B5.1	Residenziali di completamento dei nuclei abitativi esistenti
B5.2	Residenziali di completamento della borgata rurale di "Metasuria"
C1	Residenziali di espansione
C2	Residenziali di ricucitura urbana

ZONE PRODUTTIVE	
D1	Industriali e/o artigianali esistenti
D2	Industriali e/o artigianali di nuova formazione
D3	Commerciali e/o direzionali esistenti
D3.1	Commerciali e/o direzionali a bassa densità
D4	Commerciali e/o direzionali di nuova formazione
D5	Turistico - alberghiere esistenti
D6	Turistico - ricreative esistenti
D7	Turistico - ricreative esistenti
D8	Zone di qualificazione urbanistica a carattere turistico ricreativo
D8.1	Zone produttive a carattere turistico-ricreativo per la formazione di villaggi turistici

ZONE AGRICOLE	
E1	Agricole
E2	Agricole con presenza di valori paesaggistici
E3	Agricole di rispetto
E4	Agricole di ristrutturazione ambientale
E4.1	Agricole di conservazione naturalistica

ZONE DI VERDE	
F1	Verde attrezzato
F2	Verde per attrezzature sportive
F3	Verde a servizio della balneazione
F4	Verde privato

ZONE PER ATTREZZATURE DI PUBBLICO INTERESSE	
F5_IC	Servizi pubblici o di interesse collettivo (1° livello al piano - "ASST")
F5_H	Ospedali
F5_M	Mercati alimentari
F5_EA	Aeroporto turistico
F5_C	Cimiteri
F5_PM	Attrezzature polifunzionali
F5_CC	Convitti e conventi
F5_E	Caseme
F6_SM	Scuole dell'infanzia
F6_SO	Primo ciclo
F6_SS	Secondo ciclo
F6_SU	Istruzione e formazione superiore
F7	Attrezzature religiose
F8_D	Discarica
F8_DeP	Depuratori
F8_IT	Impianti tecnologici

ZONE PER LA VIABILITA'	
P1	Viabilità veicolare di progetto art.171 c.7 - NTA
P2_gs	Parcheggi esistenti
P2_pr	Parcheggi di progetto
P3	Attrezzature di assistenza stradale
P4	Viabilità pedonale e ciclabile esistente e di progetto
P5	Stazione autoconcorrenza
P6	Zone ferroviarie
	Sottopassi carrabili/pedonali

PERIMETRAZIONI	
V1	Comuni limitati
V2	Centri abitati
V3	Centri abitati Art. 59
V4	Edifici tutelati
V5	Edifici di valore storico e architettonico

  

ZONE A VINCOLO SPECIALE	
V6	Fasce di rispetto stradale
V7	Fasce di rispetto cimiteriale
V8	Fasce di rispetto centri storici ed elettronici
V9	Fasce di rispetto per depuratori
V10	Fasce di protezione dei pozzi comunali
V11	Fasce di rispetto per fontane
V12	Area di rispetto dell'fondazione del territorio (art. 200)
V13	Pozzi idrici comunali

  

CATEGORIE ED AMBITI DI TUTELA - Sistema Paesistico Ambientale	
Art.6	Emergenze geomorfologiche e litologiche
Art.8	Corsi d'acqua
Art.9	Cincoli: linea fittizia
Art.9	Cincoli: 1° classe distretto 7 m con ambito di tutela
Art.9	Cincoli: 2° classe distretto 5 m con ambito di tutela
Art.9	Cincoli: 3° classe distretto 2 m con ambito di tutela
Art.10	Versanti
Art.11	Litorali marini
Art.11	Costa a bassa compromissione
Art.12	Area floristica
Art.13	Boschi
Art.14	Area Z.P.S.
Art.14	Area S.I.C.
Art.15	Oasi faunistiche
Art.17	Paesaggio di interesse Storico Ambientale
Art.18	Centri e nuclei storici
Art.19	Edifici e manufatti storici
Art.20	Area, Site e Strade Archeologiche
Art.20	Strade Consolari
Art.20	Acquedotto Romano
Art.20	Centurazioni
Art.21	Luoghi di memoria storica
Art.22	Strada panoramica
Art.23	Area B
Art.23	Alta percezione visiva
Art.23	Area C
Art.34	Vincolo Paesaggistico D.lgs. 42/04

**Piano Regolatore Vigente e Sistema Paesistico Ambientale**

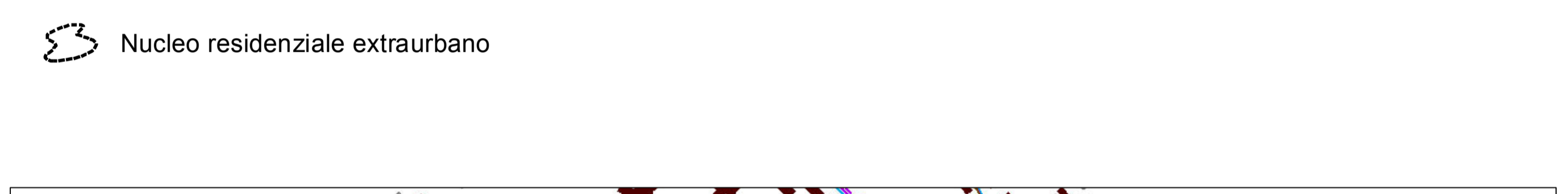

**Sistema insediativo-infrastrutturale - VIABILITA'**

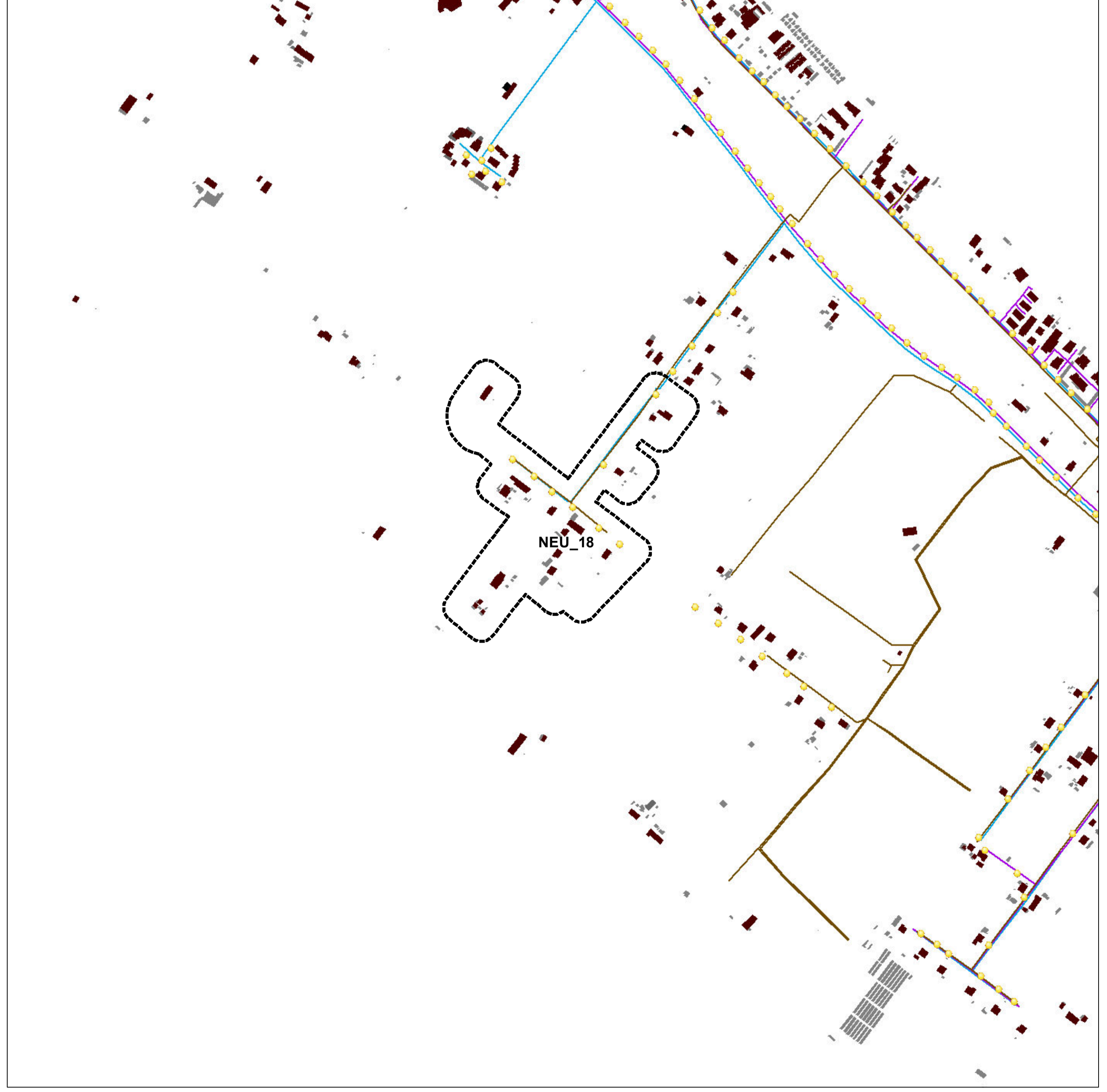
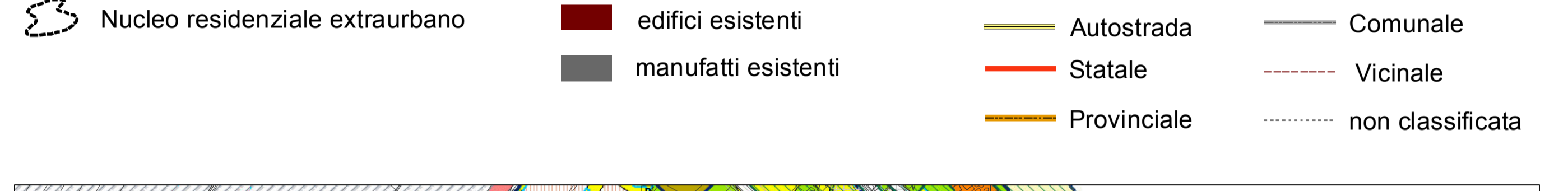

**Sistema insediativo-infrastrutturale - RETI TECNOLOGICHE**

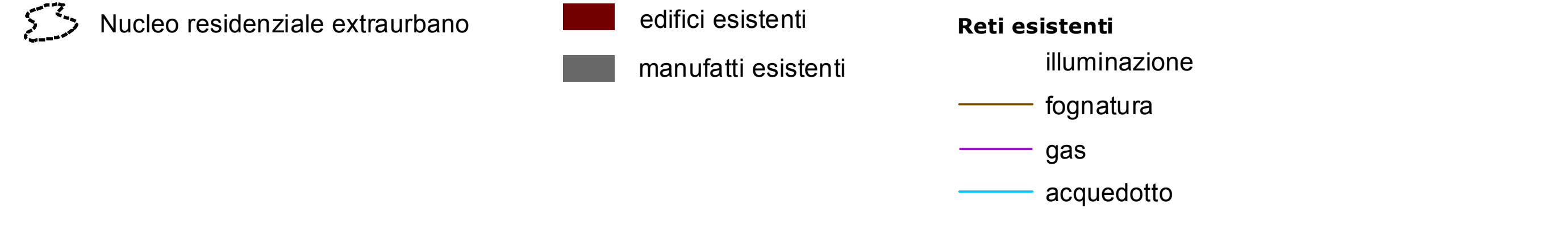

**Nucleo Extraurbano e individuazione dei Lotti su base P.R.G.vigente**

