

**Città di Fano**  
Settore 5 - LL.PP. e Urbanistica  
U.O. P.R.G. e Pianificazione Territoriale

**PIANO PARTICOLAREGGIATO**  
DELLE ZONE RESIDENZIALI DI COMPLETAMENTO DEI NUCLEI EXTRAURBANI  
**-B5-**

Adottato con D.C.C. n. 325 del 14.11.2011  
Adottato definitivamente con D.C.C. n.117 del 22/05/2012  
Approvato con D.C.C. n.117 del 22/05/2012

**Nucleo ExtraUrbano NEU\_16**  
TAV. A  
Scala : 1:5.000  
febbraio 2013

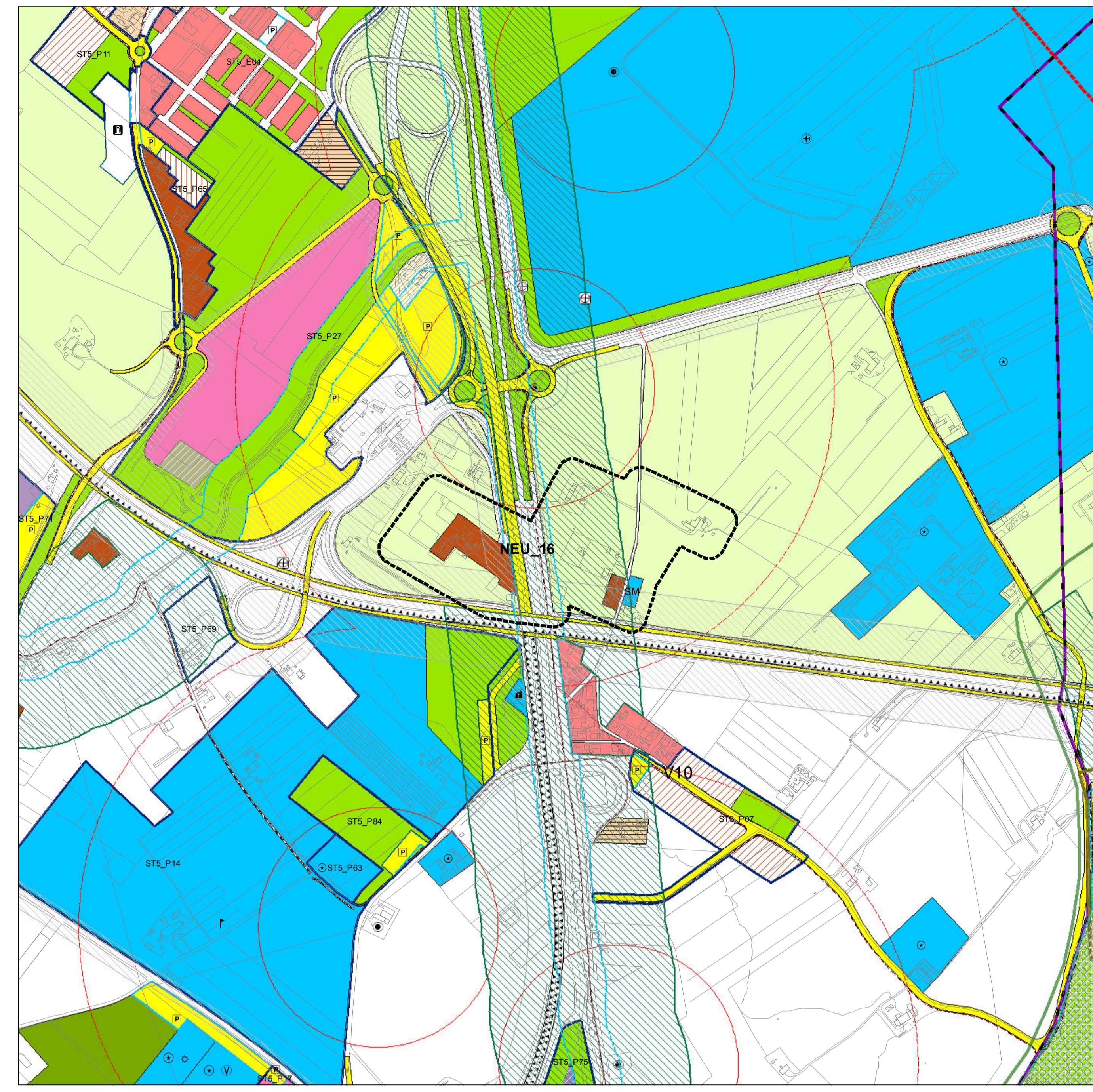

**Piano Regolatore Vigente e Sistema Paesistico Ambientale**

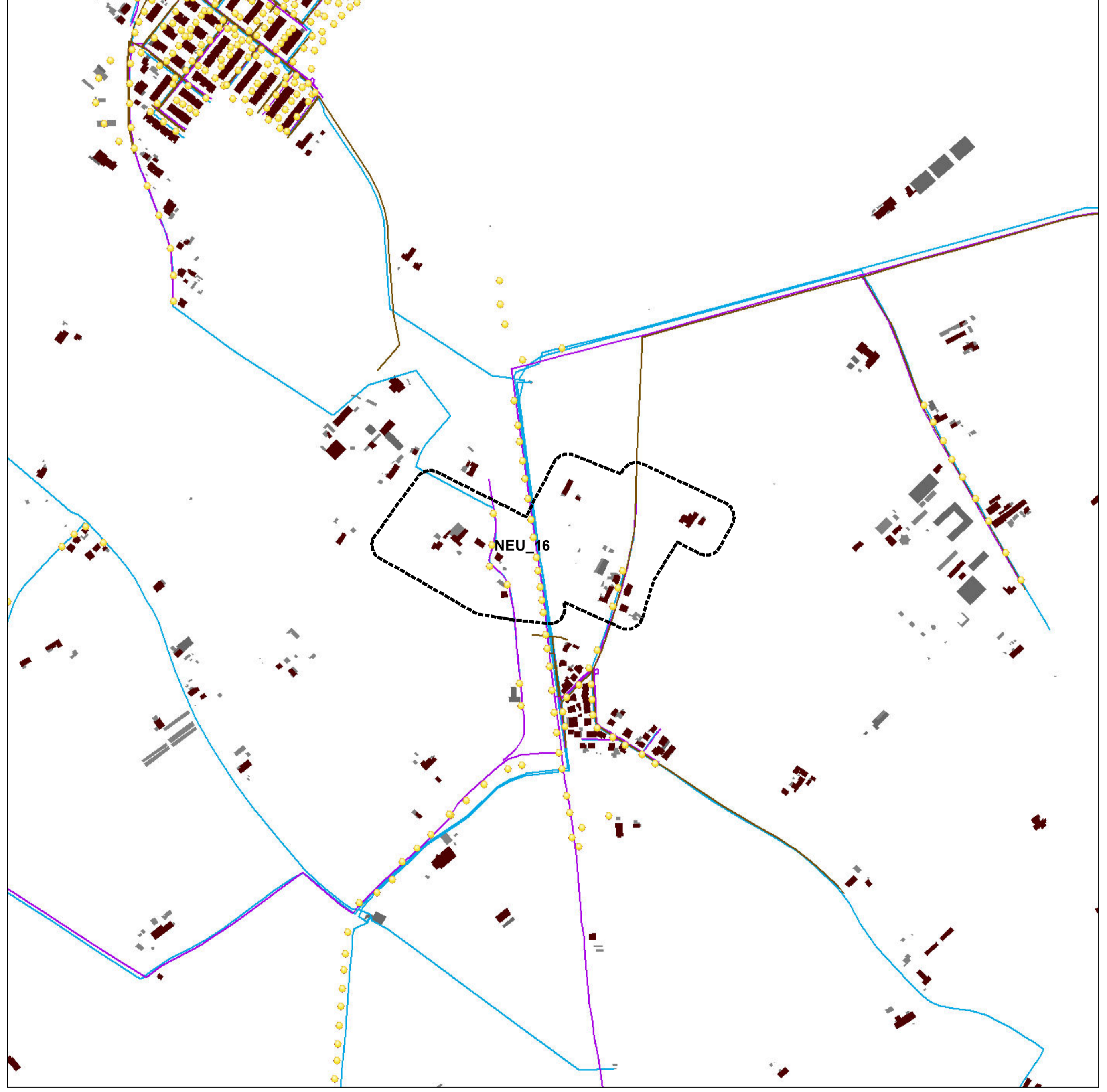

**Sistema insediativo-infrastrutturale - RETI TECNOLOGICHE**

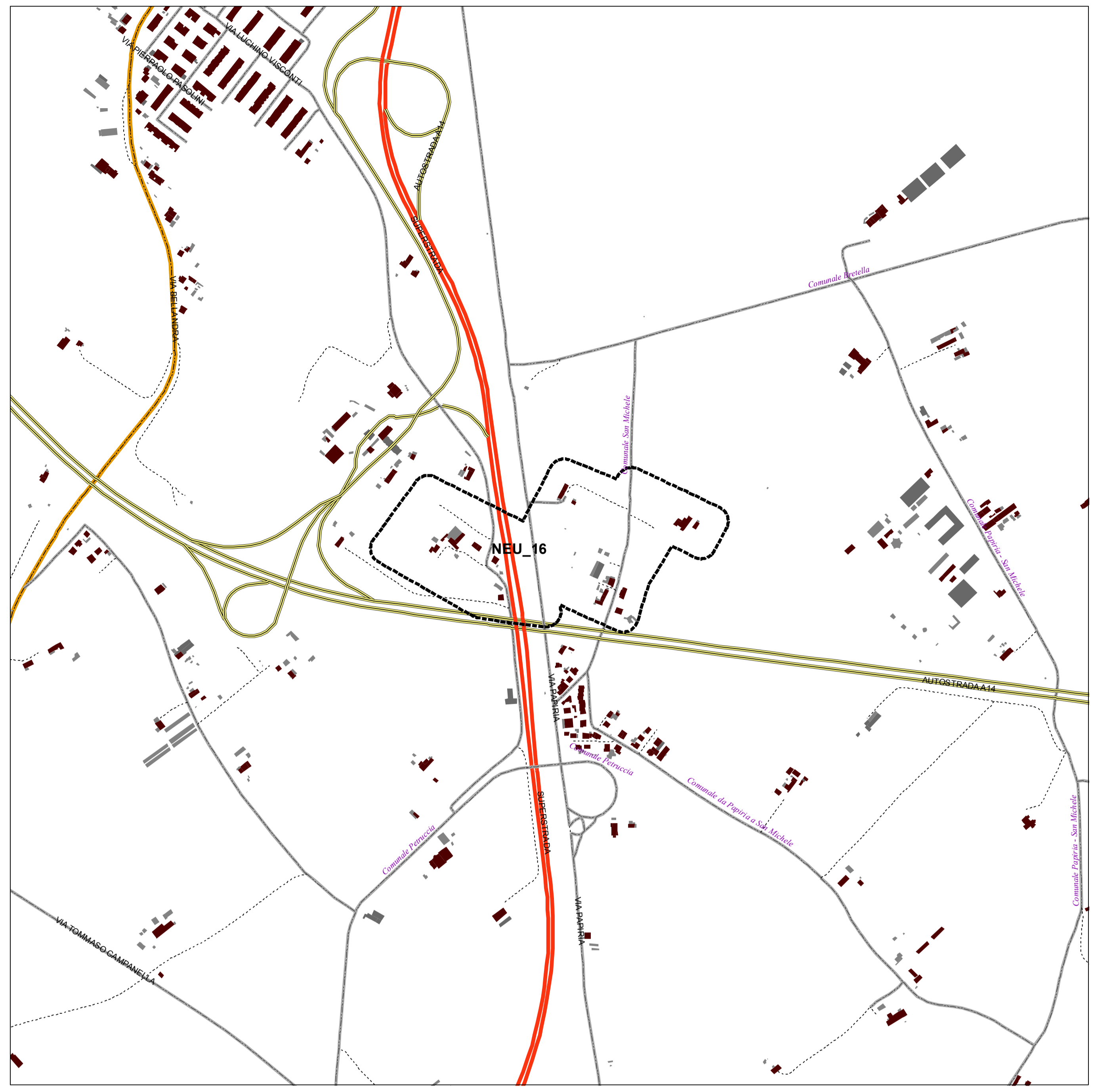
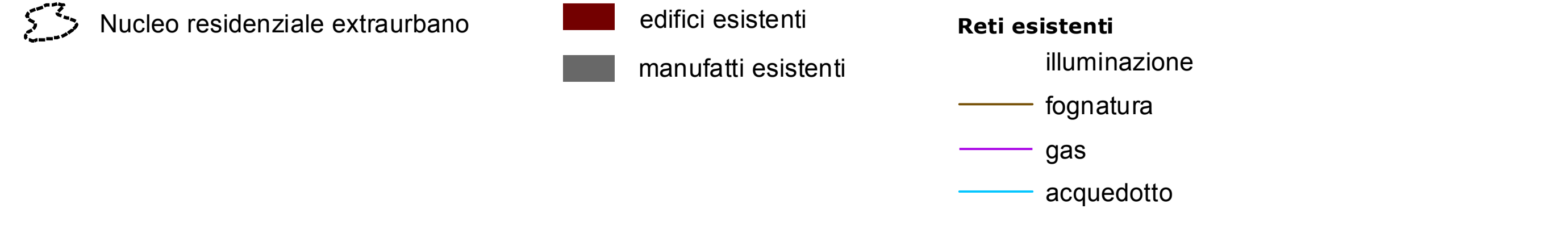

**Sistema insediativo-infrastrutturale - VIABILITA'**

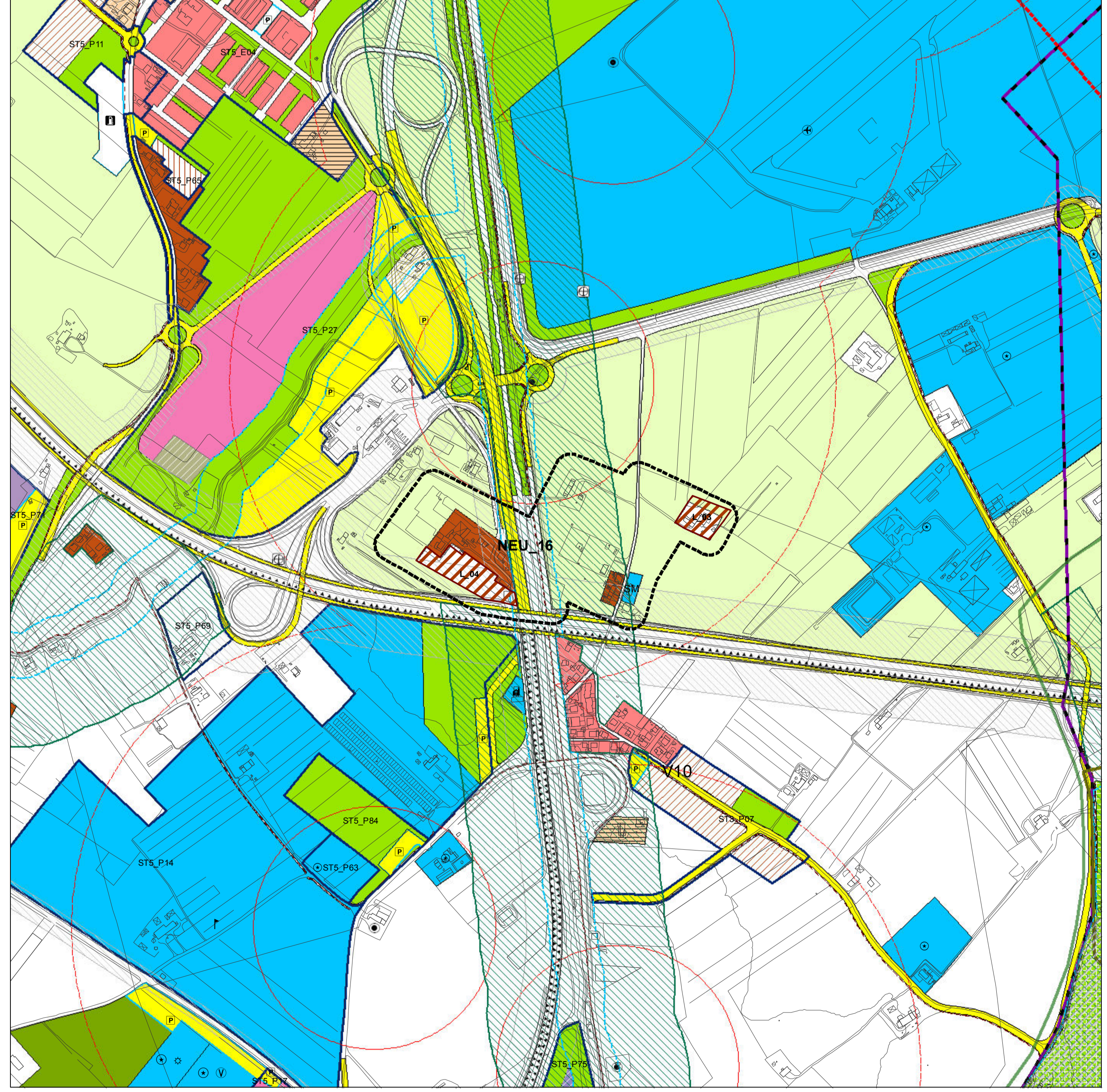
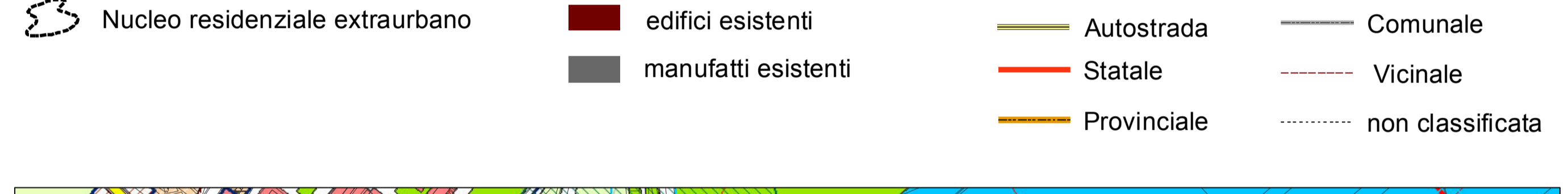

**Nucleo Extraurbano e individuazione dei Lotti su base P.R.G.vigente**

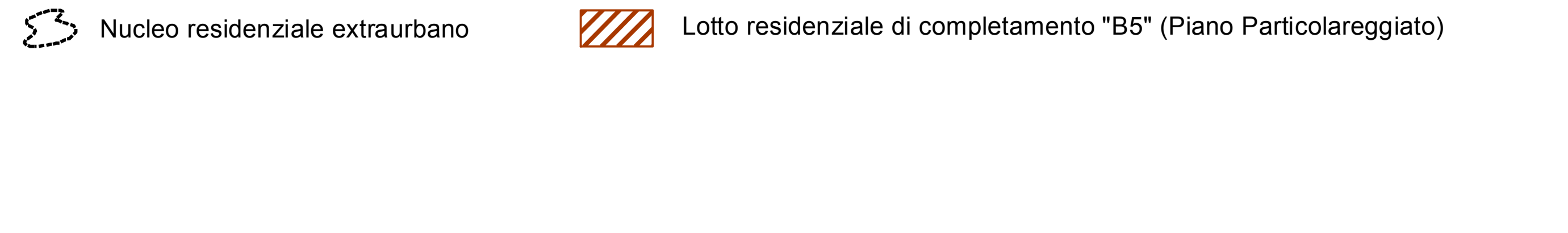

ZONE RESIDENZIALI	
A	Storico Artistiche
B1.1	Residenziali salure con presenza di valori storico-architettonici ed ambientali
B1.2	Residenziali salure con conservazione della superficie coperta dai fabbricati
B1.3	Residenziali salure con conservazione della superficie utile
B2.1	Residenziali semirurali a valle della strada interquartieri
B2.2	Residenziali semirurali a monte della strada interquartieri e a sud del fiume Metauro
B2.3	Residenziali semirurali a valle della strada interquartieri
B3.1	Brande totali di completamento di area interquartieri
B4	Residenziali convenzionali (a utilizzazione)
B5.1	Residenziali di completamento dei nuclei extraurbani esistenti
B5.2	Residenziali di completamento della borgata rurale di "Metsantia"
C1	Residenziali di espansione
C2	Residenziali di ricucitura urbana

ZONE PRODUTTIVE	
D1	Industriale artigianali esistenti
D2	Industriale artigianali di nuova formazione
D3	Commerci e/o direzionali esistenti
D3.1	Commerci e/o direzionali a bassa densità
D4	Commerci e/o direzionali di nuova formazione
D5	Turistico - alberghiere esistenti
D6	Turistico - ricreative esistenti
D7	Zone di qualificazione urbanistica a carattere turistico ricreativo
D8	Zone produttive a carattere turistico-ricreativo per la formazione di villaggi turistici

ZONE AGRICOLE	
E1	Agricole
E2	Agricole con presenza di valori paesaggistici
E3	Agricole di rispetto
E4	Agricole di ristrutturazione ambientale
E4.1	Agricole di conservazione naturalistica

ZONE DI VERDE	
F1	Verde attrezzato
F2	Verde per attrezzature sportive
F3	Verde a servizio della balneazione
F4	Verde privato

ZONE PER ATTREZZATURE DI PUBBLICO INTERESSE	
F5_IC	Servizi pubblici di interesse collettivo (1° livello - "ASSET")
F5_H	Ospedali
F5_M	Merati alimentari
F5_EA	Aeroporto turistico
F5_C	Cimiteri
F5_PM	Attrezzature polifunzionali
F5_CC	Conviti e conventi
F5_E	Caseme
F6_SM	Scuole dell'infanzia
F6_SO	Primo ciclo
F6_SS	Secondo ciclo
F6_SU	Istruzione e formazione superiore
F7	Attrezzature religiose
F8_D	Diacofica
F8_DeP	Depuratori
F8_IT	Impianti tecnologici

ZONE PER LA VIABILITA'	
P1	Viabilità veicolare di progetto art.17 c.7 - NTA
P2_gs	Parcheeggi esistenti
P2_pt	Parcheeggi di progetto
P3	Attrezzature di assistenza stradale
P4	Viabilità pedonale e ciclabile esistente e di progetto
P5	Stazione autoconiene
P6	Zone ferroviarie
	Sottopassi carrabili/pedonali

PERIMETRAZIONI	
U	Comuni Uniti
CA	Centri Abitati
Art. 59	Edifici tutelati
	Edifici di valore storico e architettonico

ZONE A VINCOLO SPECIALE	
V1	Fasce di rispetto stradale
V2	Fasce di rispetto cimiteriale
V5	Zone di rispetto dei pozzi comunali
V5	Zone di protezione dei pozzi comunali
V6	Fasce di rispetto centri storici ed elettronici
V7	Fasce di rispetto per dispersioni
V9	Fasce di rispetto per ferrovie
V11	Area all'oggi dell'insediamento del territorio del 2000
	Pozzi idrici comunali

CATEGORIE ED AMBITI DI TUTELA - Sistema Paesistico Ambientale	
Art.6	Emergenze geomorfologiche e litologiche
Art.8	Corsi d'acqua
Art.9	Cincoli: linea fittizia
Art.9	Cincoli: 1° classe distretto 7 m con ambito di tutela
Art.9	Cincoli: 2° classe distretto 5 m con ambito di tutela
Art.9	Cincoli: 3° classe distretto 2 m con ambito di tutela
Art.10	Versanti
Art.11	Litorali marini
Art.11	Costa a bassa compressione
Art.12	Area floristica
Art.13	Boschi
Art.14	Area Z.P.S.
Art.14	Area S.I.C.
Art.15	Oasi faunistiche
Art.17	Paesaggio di Interesse Storico Ambientale
Art.18	Centri e nuclei storici
Art.19	Edifici e manufatti storici
Art.20	Area, Site e Strade Archeologiche
Art.20	Strade Consolari
Art.20	Acquedotto Romano
Art.20	Centurazioni
Art.21	Lughi di memoria storica
Art.22	Strada panoramica
Art.23	Area B
Art.23	Alta percektivita visiva
Art.23	Area C
Art.34	Vincolo Paesaggistico D.lgs. 42/04