

Studio di architettura
Arch. REMIGIO BURSI

Via Mura del Sangallo, 6 - 61032 FANO (PU) Tel. 0721/803840 Fax. 0721/1796493 E-mail architetto.bursi@virgilio.it

IL PROGETTISTA:

Arch. Remigio Bursi

IL RICHIEDENTE:

F.LLI NIGRA ed altri

F.LLI RENZI ed altri

FIRMA PER PRESA VISIONE ED ACCETTAZIONE:

COLLABORATORI:

Arch. Leda Landi

Geom. Alex Terminesi

PROGETTO DI:

**PIANO DI LOTTIZZAZIONE COMPARTO EDIFICATORIO ST3_P14
COMPARTO TERZIARIO " EX MULINO ALBANI "
IN VIA PISACANE ___ COMUNE DI FANO**

- DOCUMENTAZIONE FOTOGRAFICA**
- PLANIMETRIA CON INDICATI I PUNTI DI VISTA FOTOGRAFICI**
- RENDERING**

Elaborato:

R.F.I.
02

Parere Ferrovie dello Stato

Rif.: MULINO

Rev. Agg.

Redazione

00

DATA: Settembre 2010

SCALA: 1:500-1:200

A termini delle vigenti leggi sui diritti d'autore, questo disegno non può essere copiato, riprodotto o comunicato ad altre persone o Ditte senza l'autorizzazione dello studio dell'architetto Bursi (art. 2578 C.C.)

Dott. Arch. Remigio Bursi

via Mura del Sangallo, 6 - 61032 Fano (PU) tel. 0721- 803840 fax 0721-1796493



COMUNE DI FANO
Provincia di Pesaro – Urbino

Piano di Lottizzazione
Comparto edificatorio ST3_P14
“Comparto Terziario ex Mulino Albani”

Ubicazione:
Proprietà:

Via C. Pisacane
F.lli Nigra , F.lli Renzi, ed altri

DOCUMENTAZIONE FOTOGRAFICA

***Edificio
e area
oggetti di
nulla-osta***



1° Binario in uso

Foto n° 1 (vista da Fano verso Ancona)

***Edificio e area
oggetti di nulla-osta***



1° Binario in uso

Binario in disuso

Foto n° 2 (vista da Fano verso Ancona)

2° Binario in uso

*Edificio e area
oggetti di nulla-osta*



Binario in disuso

Foto n° 3 (vista da Fano verso Ancona)

Recinzione di proprietà Nigra e Renzi

Binario in disuso

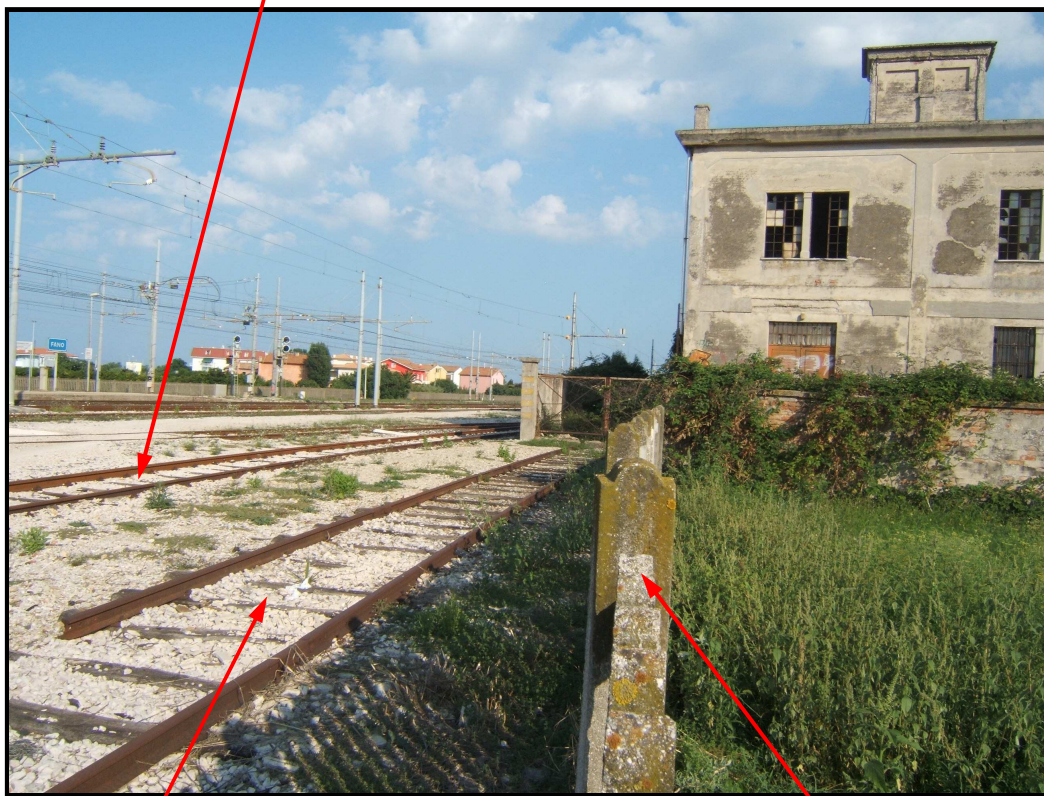

Binario in disuso

Foto n° 4 (vista da Fano verso Ancona)

Recinzione di proprietà Nigra e Renzi

1° Binario in uso

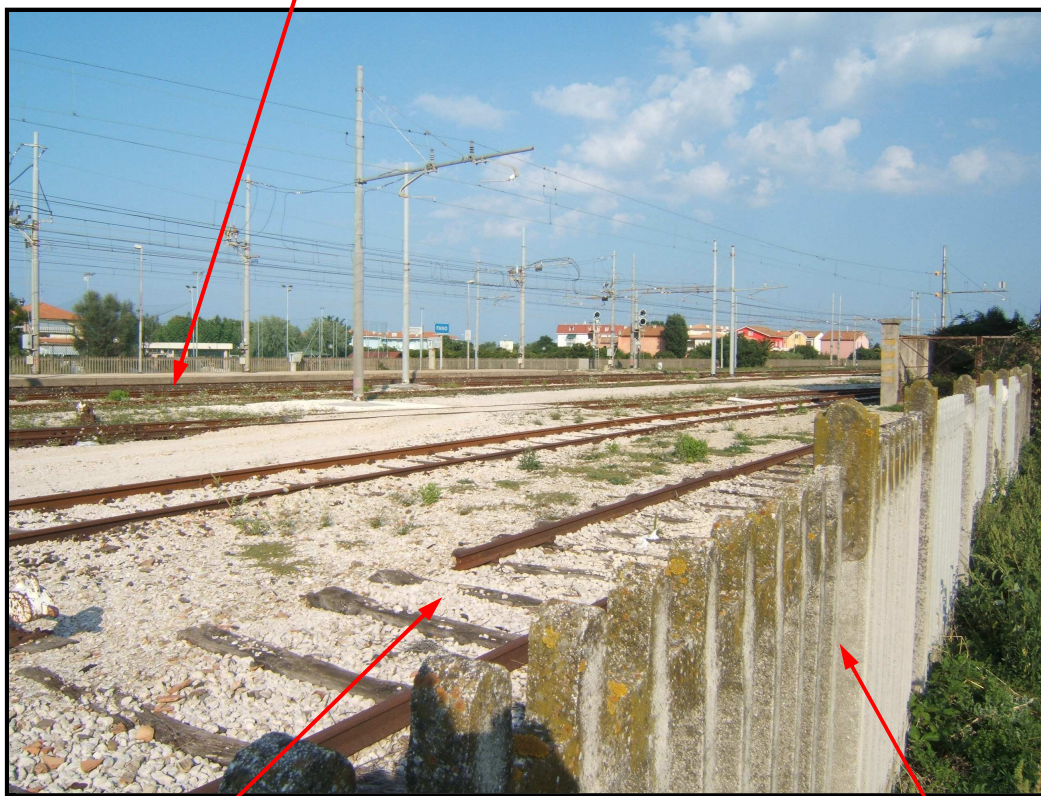

Binario in disuso

Foto n° 5 (vista da Fano verso Ancona)

Recinzione di proprietà Nigra e Renzi

***Edificio e area
oggetti di nulla-osta***



Binario in disuso

Binario in disuso

Foto n° 6 (vista da Fano verso Ancona)

*Edificio e area
oggetti di nulla-osta*

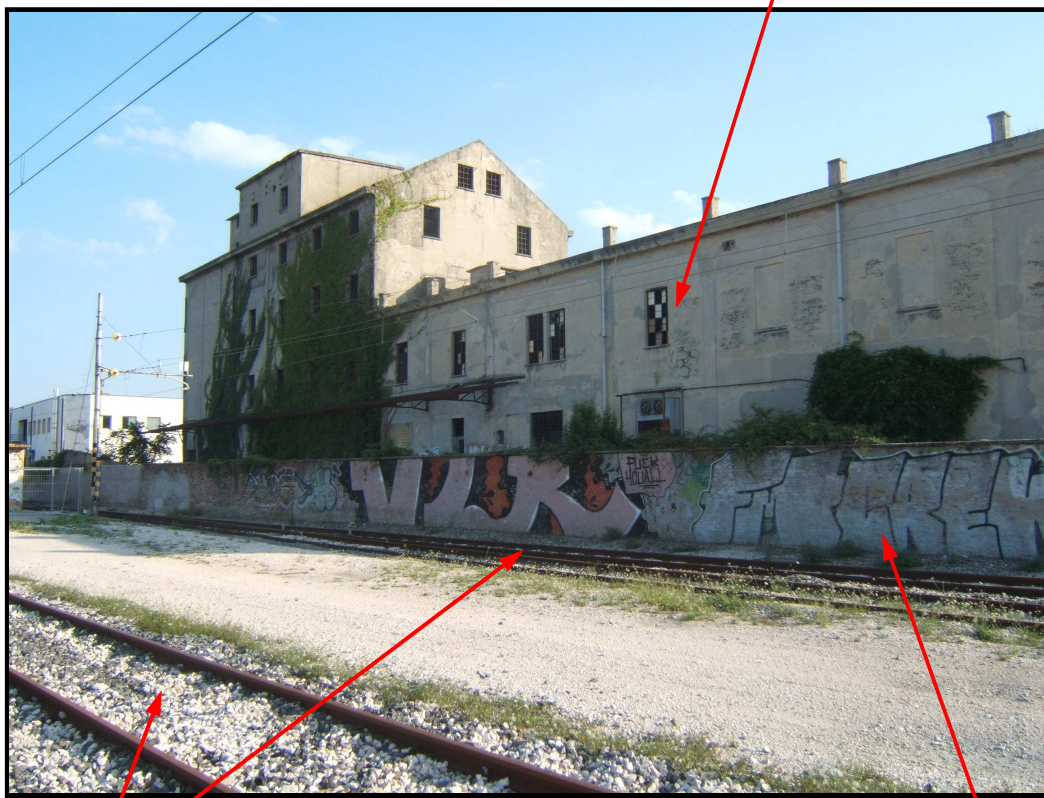

Binario in disuso

Foto n° 7 (vista da Fano verso Ancona)

Recinzione di proprietà Nigra e Renzi

**Stazione
ferroviaria
di Fano**



Foto n° 8 (vista da Ancona verso Fano)

Recinzione di proprietà Nigra e Renzi

Binario in disuso

Dott. Arch. Remigio Bursi

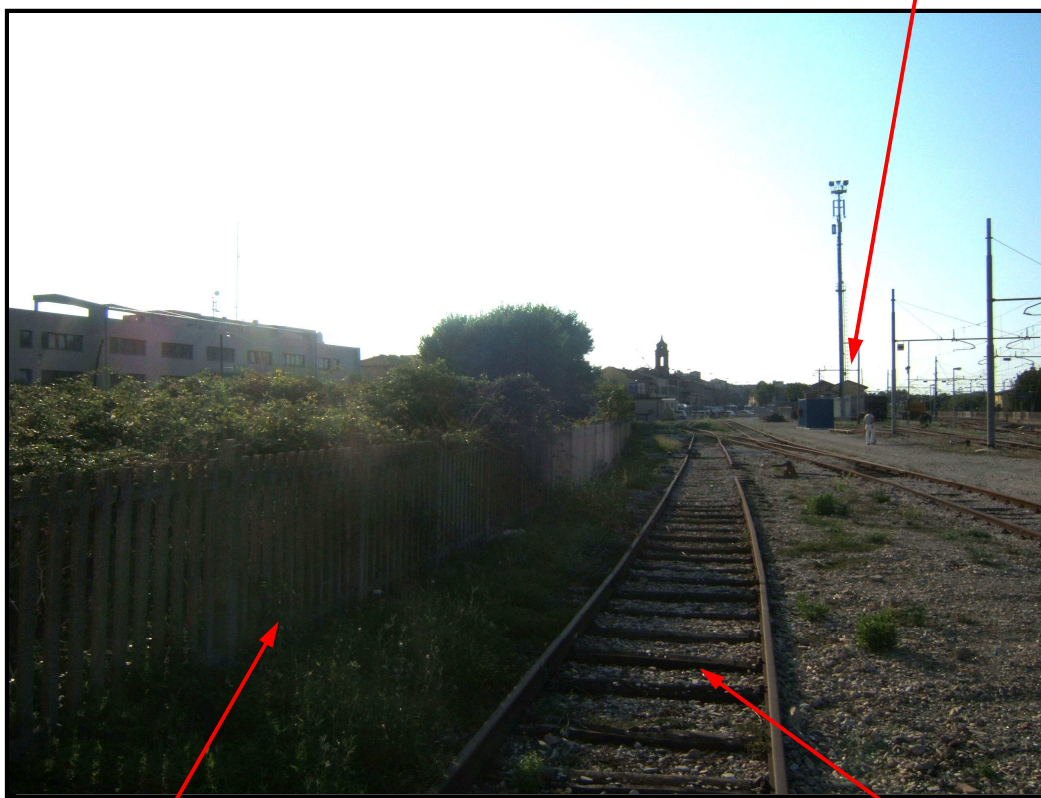
via Mura del Sangallo, 6 - 61032 Fano (PU) tel. 0721- 803840 fax 0721-1796493



← Direzione Fano

Direzione Ancona →

Prospetto su via C. Pisacane

Direzione Ancona ←

→ Direzione Fano

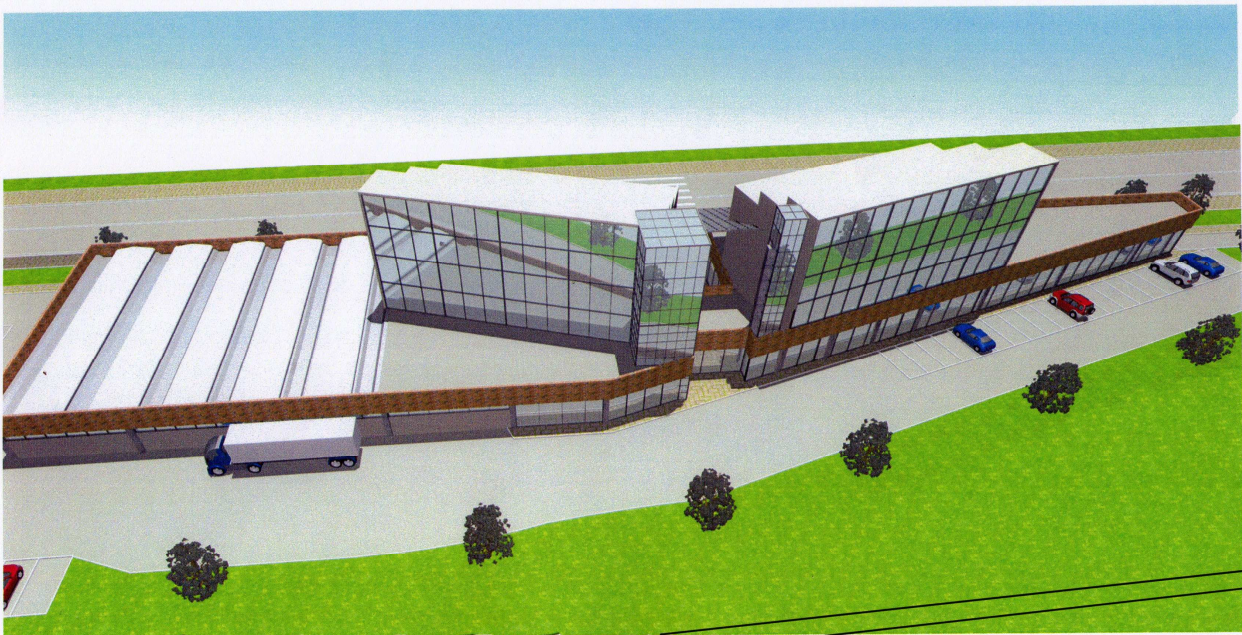

Retro-Prospetto

ST3_P14

9

26-08-2010