

ESTRATTO AEROFOTOGRAMMETRICO scala 1:5000



ESTRATTO CATASTALE scala 1:2000
F.º 38 Mappali 177-180-912-2466



ESTRATTO P. R.G. VIGENTE scala 1:2000

Studio di architettura
Arch. REMIGIO BORSI
Via Nuova del Sempino, 6 - 61032 FANO (PU) - Tel. 0731/538751 - Fax 0731/538751 - E-mail: remigio.borsi@borbisi.it

IN CARICHI: F. LILI NIGRA ed altri
F. LILI RENZI ed altri

PROGETTO:
VARIANTE AL P. R. G. AI SENSI DELL'ART. 26 E 15 COMMA 4 DELLA L.R. 34/92 PER RIPERIMETRAZIONE DEL COMPARTO "S13 P14" IN VIA PISACANE - EX COMUNE DI FANO

COMUNICAZIONE
Data: 14/08/2019
Comunicazione: 20/08/2019

PROGETTO CONSISTENTE NELLA REALIZZAZIONE DI UN ATRAVERSAMENTO DELLA LINEA FERROVIARIA ADRIATICA DI FOGNATURA NERA MEDIANTE LA TECNICA DELLO SPINGITUBO O SIMILARE.

Planimetria di progetto
Profilo longitudinale indicante lo schema di attraversamento
Fognario

R.F.I.
Ripartizione Ferroviaria dello Stato

SCALA: 1:500 - 1:200

REDAZIONE: 08/09/2019

DATA DI SVILUPPO: 01/10/2019

REDAZIONE: 08/09/2019



ESTRATTO ORTOFOTO scala 1:2000

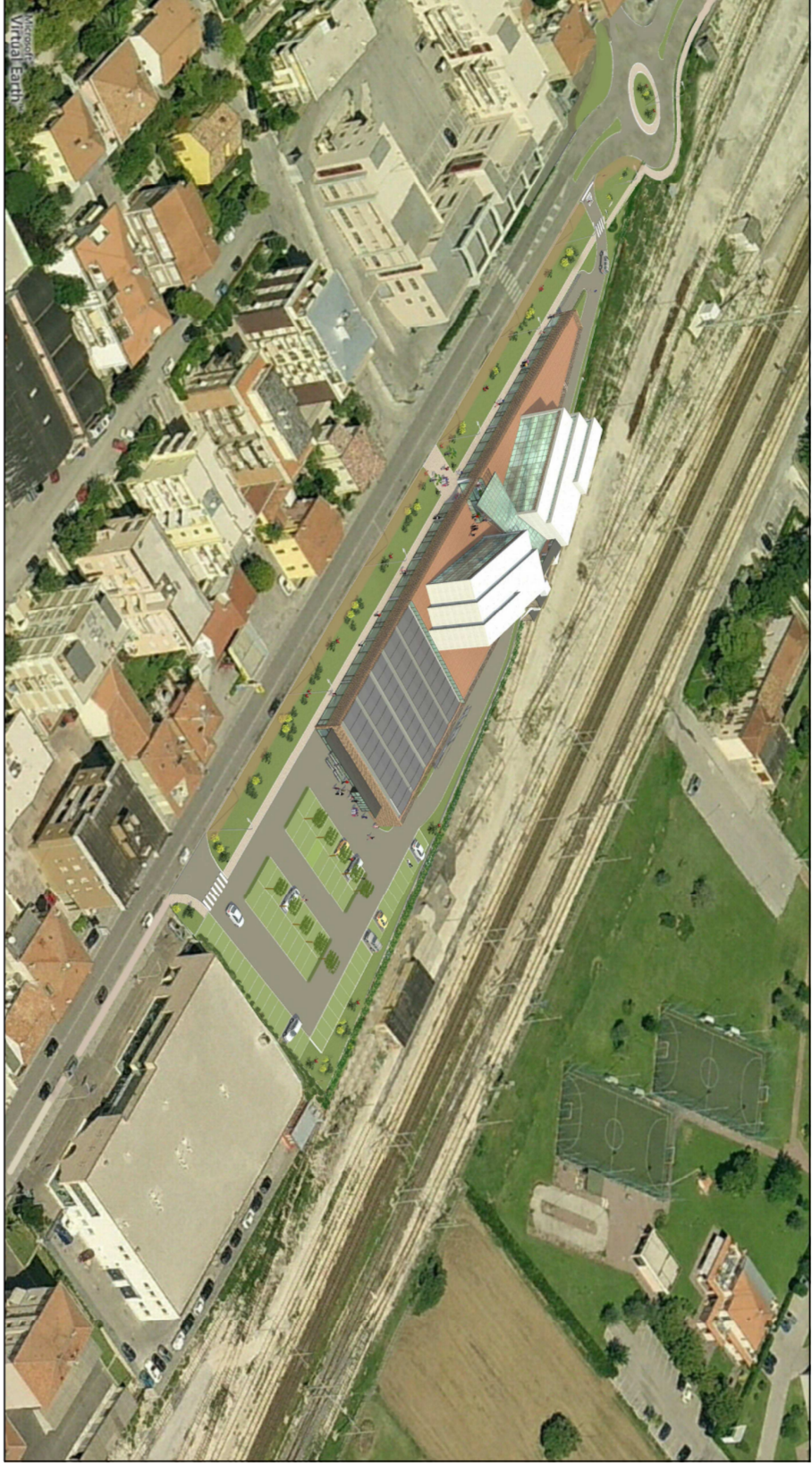

VISTA TRIDIMENSIONALE ESTESA ALL'INTORNO

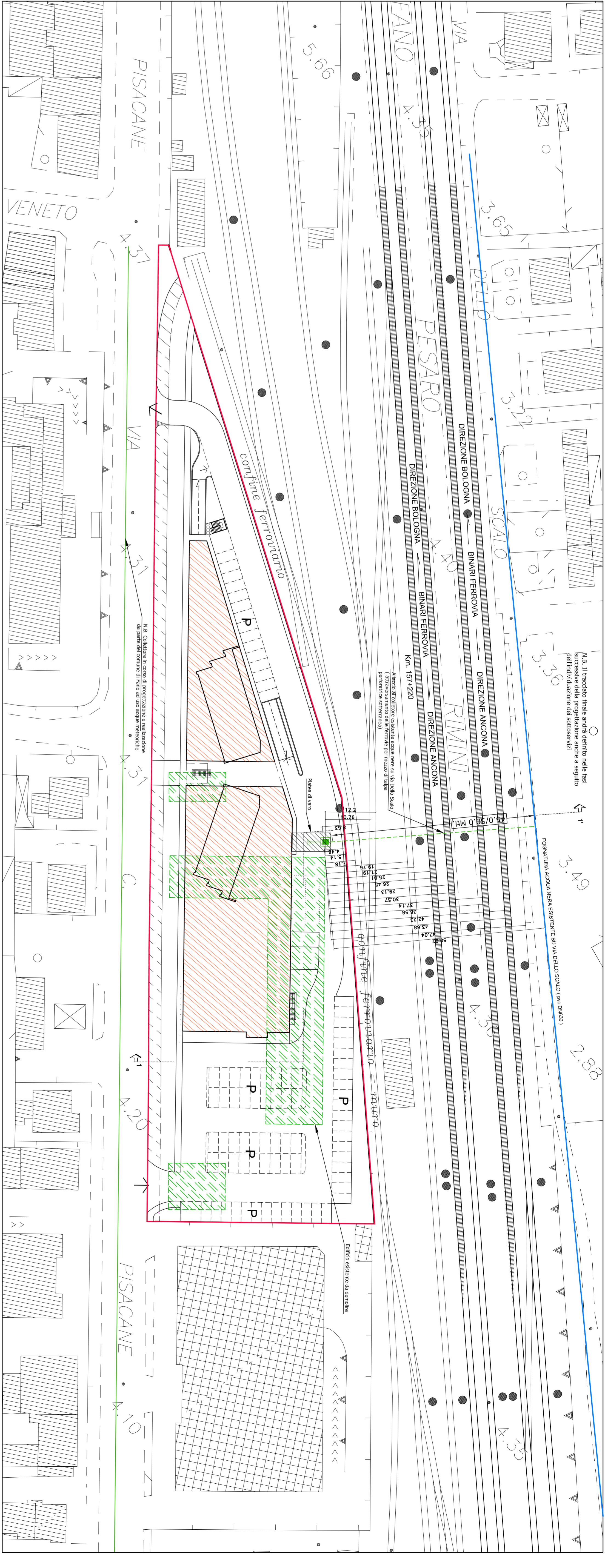
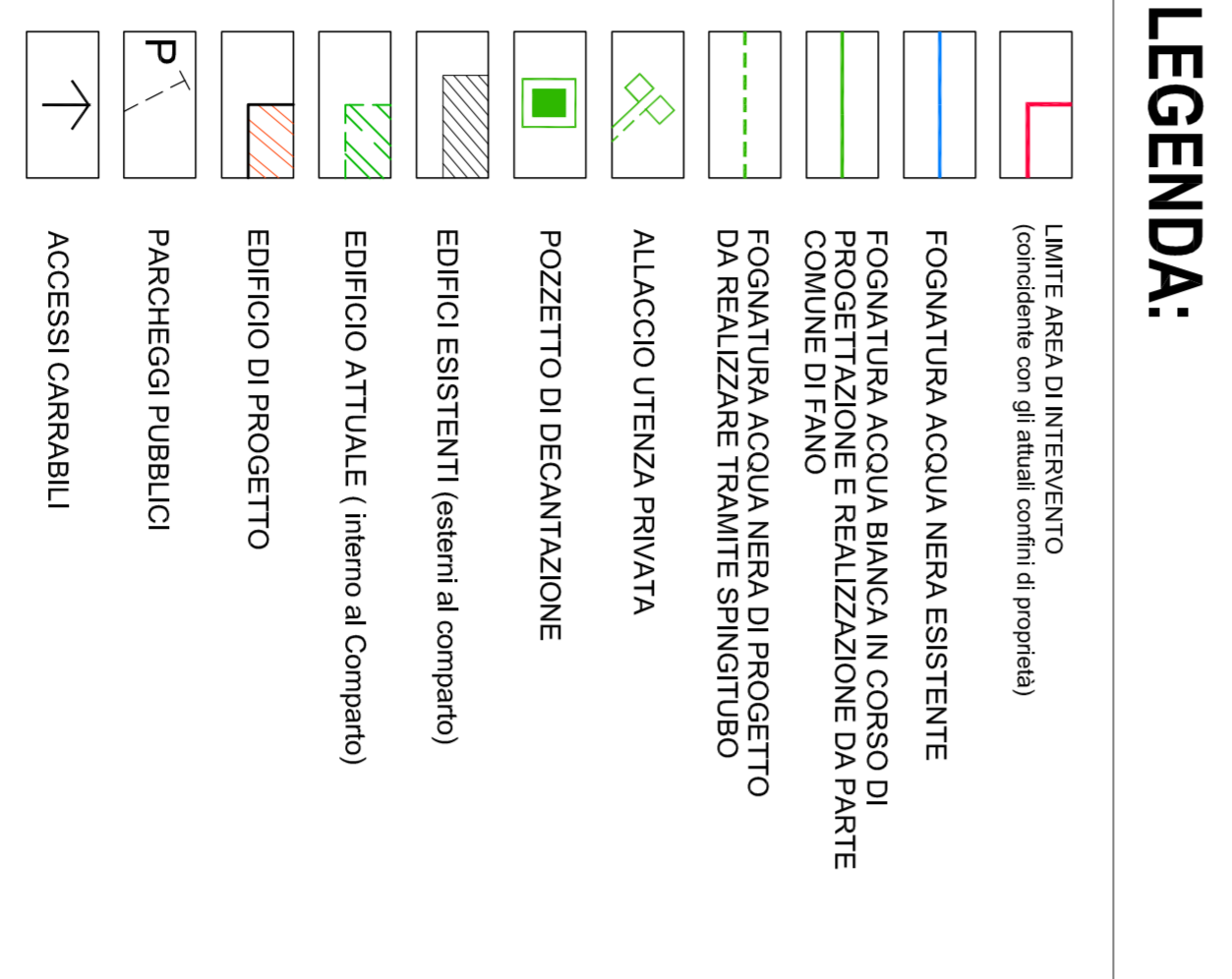

PLANIMETRIA DI PROGETTO scala 1:500

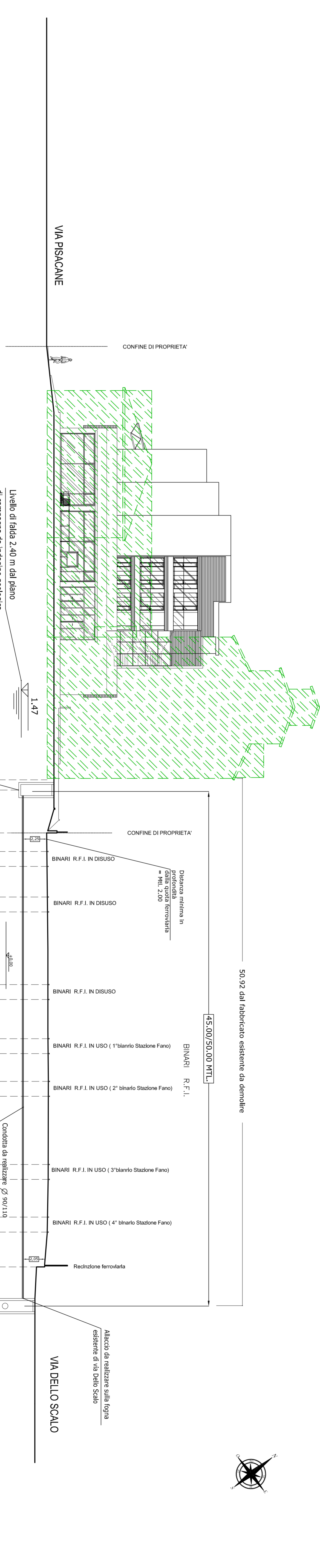

SEZIONE 1-1' scala 1:200

Distanze Parziali	
1.00	1.00
3.46	0.68
7.18	2.04
8.13	1.45
10.76	2.13
12.20	1.46
19.76	7.56
21.19	1.43
25.01	3.82
26.45	1.44
29.13	2.68
30.57	1.44
37.14	6.57
38.58	1.44
40.6	3.65
42.23	1.45
43.68	3.56
47.04	3.88
50.92	

Distanze Progressive	
0.00	1.00
5.08	4.46
3.93	5.14
3.95	7.18
3.96	8.13
3.97	10.76
3.97	12.20
4.05	19.76
4.04	21.19
4.01	25.01
4.01	26.45
4.07	29.13
4.07	30.57
4.06	37.14
4.06	38.58
3.98	42.23
3.97	43.68
3.73	47.04
2.95	
2.79	50.92

Quote Scorrimento	
	1.59