CONFORMITA' LEGGE 13/89

A — Spazio di manovra conforme al punto 8.0.2 (A Rotazione di 360°

Negli spazi esterni e sino agli accessi degli edifici sarà previsto almeno un percorso preferibilmente in piano con caratteristiche tali da consentire la mobilità delle persone con ridotte o impedite capacità motorie, e che assicuri loro la utilizzazione diretta delle attrezzature dei parcheggi e dei servizi all'esterno, ove previsti.
Le pavimentazioni saranno con andamento quanto più possibile semplice e rispettare le indicazione alle principali direttrici di accesso ed essere prive di strozzature, arredi, ostacoli di qualsiasi natura che riducano la larghezza utile di passaggio o che possano causare infortuni. La larghezza sarà di mtl. 1.50 in modo tale da consentire l'inversione di marcia da parte di persone su sedia a ruote. Le rampe, se non in piano, dovranno avere una larghezza minima pari a mtl.0.96 ed avranno, per consentire l'inversione di marcia, allargamenti del percorso, da realizzare almeno in piano, ogni 10 mtl. di sviluppo lineare.
Nelle aree di parcheggio saranno previsti, nella misura minima di 1 ogni 50 posti auto, posti auto per disabili non inferiore a mtl. 3.20, e riservati al veicoli di servizio di persone disabili.
Detti posti auto, opportunamente segnalati, sono ubicati in aderenza ai percorsi pedonali e nelle vicinanze dell'accesso dell'edificio.

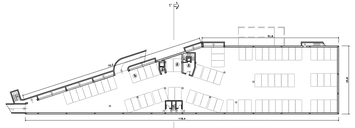

PIANO INTERRATO

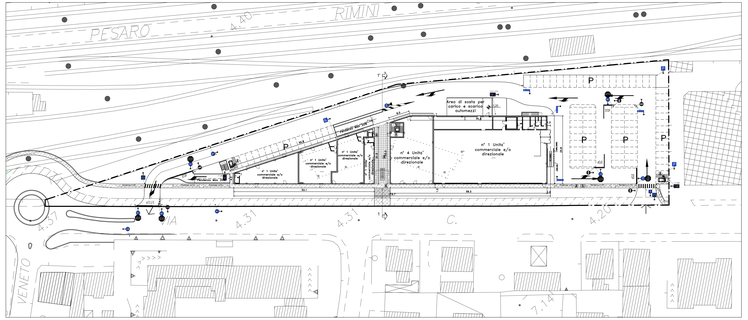

PIANO TERRA

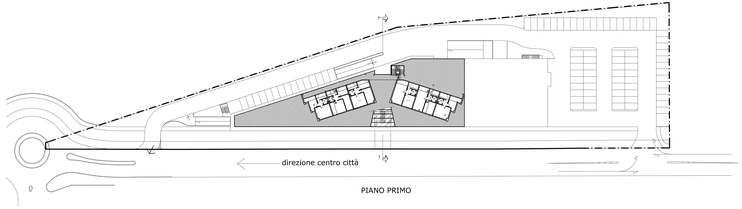

PIANO PRIMO

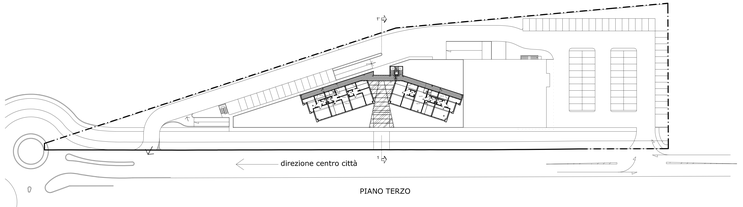

PIANO TERZO

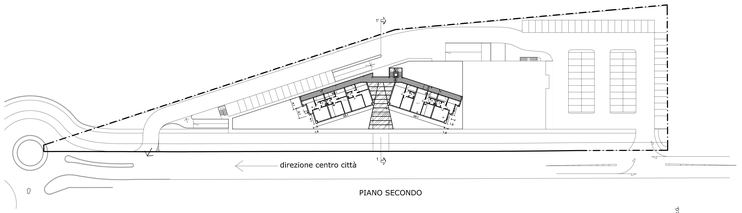

PIANO SECONDO

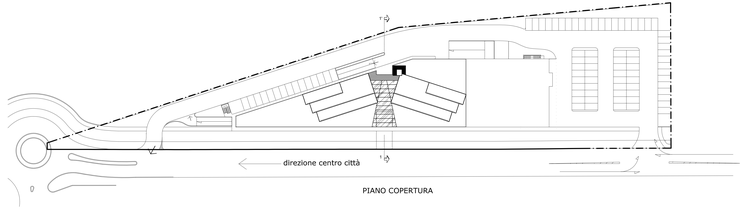

PIANO COPERTURA

FIANCO DESTRO

FIANCO SINISTRO

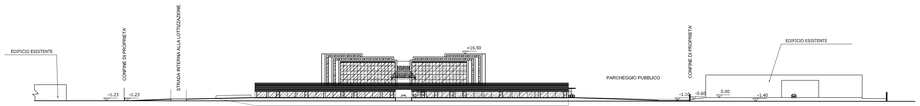

PROSPETTO SU VIA CARLO PISACANE

RETROPROSPETTO

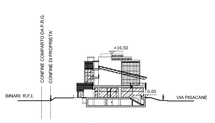

SEZIONE 1-1'

Studio di architettura
Arch. REMIGIO BURSI
Via Mura del Sangallo, 6 - 61032 FANO (PU). Tel. 0721/803840 Fax. 0721/1790493 E-mail architetto.bursi@virgilio.it

IL PROGETTISTA: Arch. Remigio Bursi	IL RICHIEDENTE: Nikon FOR TRIDA - NIKON ED ACCIPITRUNE
COLLABORATORI: Arch. Lado Lardi Geom. Alex Tarsinese	P.LLI NIGRA ed altri P.LLI RENZI ed altri
	PROGETTO DI: VARIANTE AL P.R.G. AI SENSI DELL'ART. 26 E 15 COMMA 4 DELLA L.R. 34/92 PER RIPERIMETRAZIONE DEL COMPARTO "ST3, P14" COMPARTO TERZIARIO " EX MULINO ALBANA " IN VIA PISACANE ___COMUNE DI FANO

PLANIMETRIE TIPOLOGIA EDILIZIA:
- **PIANTA PIANO INTERRATO**
- **PIANTA PIANO TERRA**
- **PIANTA PIANO PRIMO**
- **PIANTA PIANO SECONDO**
- **PIANTA PIANO TERZO**
- **PIANTA PIANO COPERTURA**
- **PROSPETTI E SEZIONI**

Elaborato: TEL 02

Pianta Generale

TIT. MUJNO	Rev. Agg.	Rev. Agg.		DATA: 31 Settembre 2010	SCALA: 1:500
Redazione					

Il tecnico dichiara i diritti legge sul diritto d'autore, quindi divieto non può essere copiato, riprodotto o comunicato ad altre persone senza l'autorizzazione dello studio dell'architetto Bursi (art. 1079 C.C.)