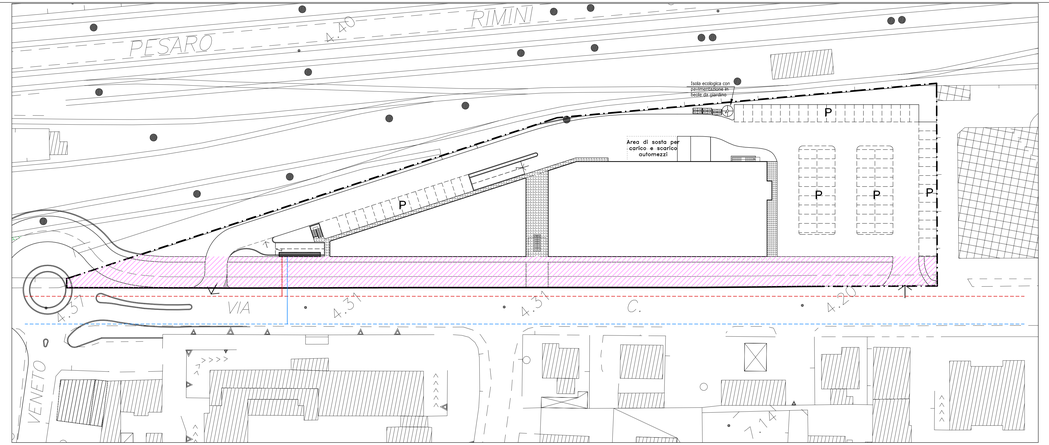

RETE IDRICA E METANODOTTO

LEGENDA: Rete Idrica e Metanodotto

- RETE METANODOTTO ESISTENTE
- RETE METANODOTTO DI PROGETTO
- ACCESSI CARRABILI
- RETE IDRICA ESISTENTE (vedi TAV. 07 Ter)
- RETE IDRICA DI PROGETTO
- FASCIA A DESTINAZIONE PUBBLICA DA CEDERE AL COMUNE
- EDIFICI ESISTENTI (esterni al comparto)
- LIMITE AREA DI INTERVENTO (coincidente con gli elementi confini di proprietà)
- NICCHIA SU MURO DI CINTA per contatori

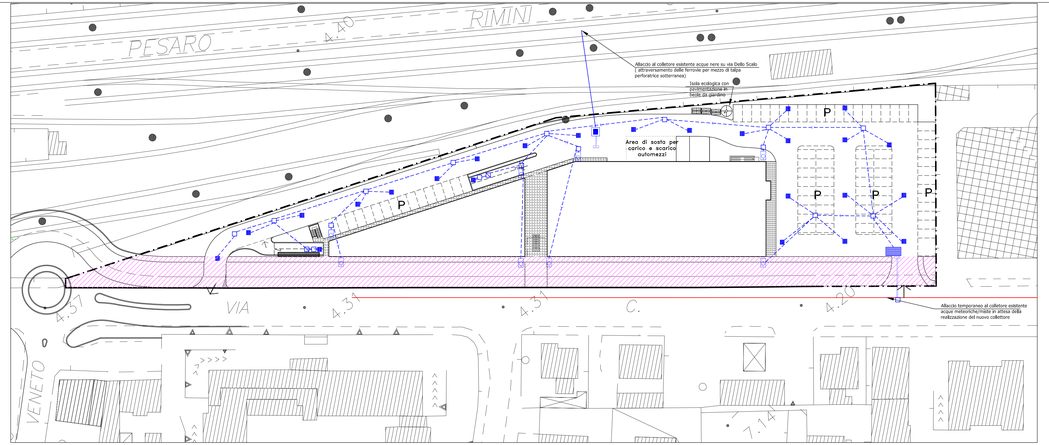

RETE FOGNANTE

LEGENDA: Rete Fognante

- COLLETTORE ESISTENTE
- ACCESSI CARRABILI
- FOGNATURA ACQUA NERA DI PROGETTO
- FOGNATURA ACQUA BIANCA DI PROGETTO
- CADITOIA STRADALE 50 x 50
- RACCOLTA PLUVIALI
- POZZETTO DI ISPEZIONE 100 x 100
- ALLACCIO UTENZA
- POZZETTO DI DECANTAZIONE
- EDIFICI ESISTENTI (esterni al comparto)
- VASCA DI RACCOLTA
- POMPA DI SOLLEVAMENTO
- LIMITE AREA DI INTERVENTO (coincidente con gli elementi confini di proprietà)
- NICCHIA SU MURO DI CINTA per contatori
- PARCHEGGI PRIVATI AD USO PUBBLICO
- FASCIA A DESTINAZIONE PUBBLICA DA CEDERE AL COMUNE

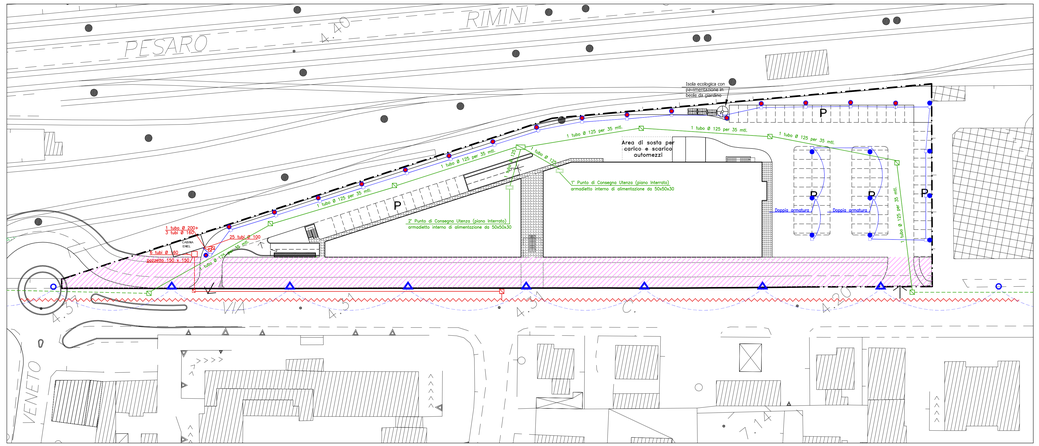
PESARO
RIMINI
VIA
C.
VENETO
Isola ecologica con pavimentazione in tessile da giardino
Area di sosta per carico e scarico automezzi
P
1 tubo Ø 125 per 35 mtl.
1 tubo Ø 125 per 25 mtl.
1 tubo Ø 125 per 20 mtl.
1 tubo Ø 125 per 30 mtl.
1° Punto di Consegna Utenza (piano interrato) armadietto interno di dimensione da 50x50x30
2° Punto di Consegna Utenza (piano interrato) armadietto interno di dimensione da 50x50x30
Doppio armaturo
Doppio armaturo
1 tubo Ø 125 per 25 mtl.
1 tubo Ø 125 per 20 mtl.
1 tubo Ø 125 per 15 mtl.
1 tubo Ø 125 per 10 mtl.
1 tubo Ø 125 per 5 mtl.
1 tubo Ø 125 per 5 mtl.
1 tubo Ø 125 per 5