

EVENTI

AUTUNNO

NOI

MAVER

A 2023



fano

Comune di Fano
Assessorato al Turismo ed Eventi

/24

Scopri **FANO** CITTÀ DI VITRUVIO

Cammina sulle orme dell'antica Roma e scopri la storia della città di Fano.

VISITA GUIDATA FANO CITTÀ DI VITRUVIO

Tutti i sabato ore 18.30

Luogo Ufficio IAT di Piazza XX Settembre

Durata un'ora e 30 minuti circa

Lingua italiano e inglese

(altre lingue solo su richiesta)

Info e prenotazioni T. +39 0721 827376

E-mail info@fanonline.it (per prenotarsi occorre specificare nominativo, numero adulti e numero bambini).

Prenotazione obbligatoria entro il giorno precedente entro le ore 16.00

VISITA ACCOMPAGNATA SANT'AGOSTINO

Venerdì 15.30 - 18.30

Sabato 10.00 - 13.00

Domenica 10.00 - 13.00 / 15.30 - 18.30

Le visite accompagnate, accessibili a gruppi di massimo 20 persone, avranno luogo ogni 45 minuti e saranno suddivise in turni.

1° turno 10.00-10.45 5° turno 15.30-16.15
2° turno 10.45-11.30 6° turno 16.15-17.00
3° turno 11.30-12.15 7° turno 17.00-17.45
4° turno 12.15-13.00 8° turno 17.45-18.30

La prenotazione è consigliata alla mail: museocivico@comune.fano.pu.it entro le ore 18.00 di ogni giovedì. L'ingresso e la visita all'area sono gratuiti.

L'area presenta barriere architettoniche.

Scopri di più su www.visitfano.info

Scopri **FANO** GASTRONOMICA

Gli autentici sapori della cucina fanese.

La posizione privilegiata di Fano, affacciata sul mare Adriatico, la rende una meta imperdibile per gli amanti del pesce fresco.

I ristoranti locali che partecipano all'iniziativa **Scopri Fano Gastronomico**, offrono piatti tradizionali certificati da un disciplinare a base di pesce freschissimo.

Scopri di più su www.visitfano.info

Scopri **FANO** MARINARA

Il legame tra Fano e il mare è indissolubile.

Il porto, con le sue barche colorate e i suoi pescatori, è il cuore pulsante della città.

VISITA GUIDATA FANO MARINARA

Giorno tutti le domeniche ore 10.00

Luogo d'incontro davanti all'Ufficio IAT del Porto (Viale Nazario Sauro, 135)

Durata un'ora circa

Lingua italiano (altre lingue solo su richiesta)

Info e prenotazioni T. +39 339 2192922

(per prenotarsi occorre specificare nominativo, numero adulti e numero bambini)

Prenotazione obbligatoria entro il giorno precedente entro le ore 12.00

Scopri di più su www.visitfano.info

Scopri **FANO** OUTDOOR

Vivi la natura tra percorsi in bicicletta e trekking.

Fano, situata tra il mare e le colline delle Marche, è una destinazione ideale per gli amanti delle attività all'aperto. Percorsi ciclabili che si snodano tra i paesaggi delle colline nei dintorni della città e sentieri di trekking che ti portano all'avventura nel cuore della natura marchigiana.

Scopri di più su www.visitfano.info

Scopri **FANOCITTÀ** DELLE BAMBINE E DEI BAMBINI

Vacanze per piccoli Principi.

Fano, conosciuta come "città delle bambine e dei bambini" da oltre 30 anni, si rivela la destinazione ideale per le vacanze in famiglia. La città propone una vasta gamma di strutture ricettive pensate per i piccoli, una ristorazione "kid-friendly" con menù dedicati ai bambini, seggioloni e aree gioco, eventi e attività pensate appositamente per i più piccoli.

Scopri di più su www.visitfano.info

**Da OTTOBRE
2023
a DICEMBRE
2024**

MERCATI E FIERE

FIERA MERCATO DELL'ANTIQUARIATO

Zona Pincio

Seconda domenica del mese
e sabato precedente

MERCATO SETTIMANALE CITTADINO

Piazza XX settembre e Centro storico

Tutti i mercoledì e sabato

MERCATO GIORNALIERO

Piazza A. Costa

Da martedì a sabato

MERCATO DEI PRODUTTORI AGRICOLI

Via Garibaldi e Piazza Avveduti

Tutti i mercoledì e sabato

ARTIGIANATO AL CENTRO

Corso Matteotti e Via Arco d'Augusto

Ogni quarta domenica del mese
e sabato precedente

21/22 ottobre

18/19 novembre

24/25 febbraio

23/24 marzo

30/31 marzo

1/27/28 aprile

18 maggio

Ass.ne culturale Ape&Co

info@ape-e-co.it

MERCATINO DELL'ARTIGIANATO

Via Stelle di Mare - Torrette di Fano

1° maggio 2024

Ass.ne culturale Ape&Co

info@ape-e-co.it



FANO

Luoghi della cultura

Eventi e Musei



SCOPRI
IL CALENDARIO EVENTI
SEMPRE AGGIORNATO !



SCARICA
LA NUOVA APP
VISITFANO !

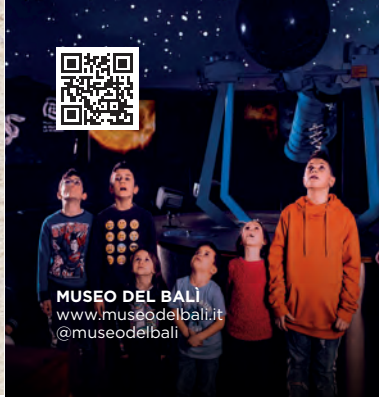

MUSEO DEL BALI
www.museodelbali.it
@museodelbali



EX CHIESA DI
SAN FRANCESCO
Rassegne, Mostre, Concerti



MEDIATECA MONTANARI
MEMO
Rassegne, Mostre

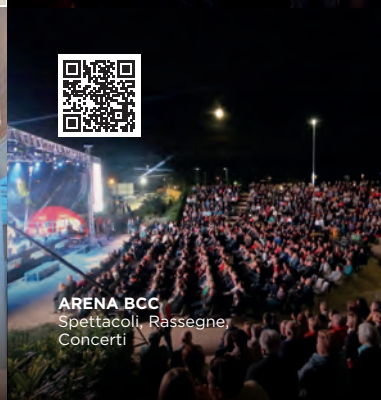

ARENA BCC
Spettacoli, Rassegne,
Concerti



ROCCA MALATESTIANA
Rassegne, Mostre,
Concerti, Recital
www.fanorocca.it



MUSEI CITTADINI
Arte e Storia della Città
www.turismofano.com/
info-turistiche



TEATRO
DELLA FORTUNA
Spettacoli ed Eventi
www.teatrodellafortuna.it



FANO SOTTERRANEA
Visite alla cosiddetta
basilica di Vitruvio
@Archeoclub Fano



MUSEO DELLA BATTERIA
Eventi, Concerti
@Museo della batteria



BASTIONE
SANGALLO
Rassegne, Concerti

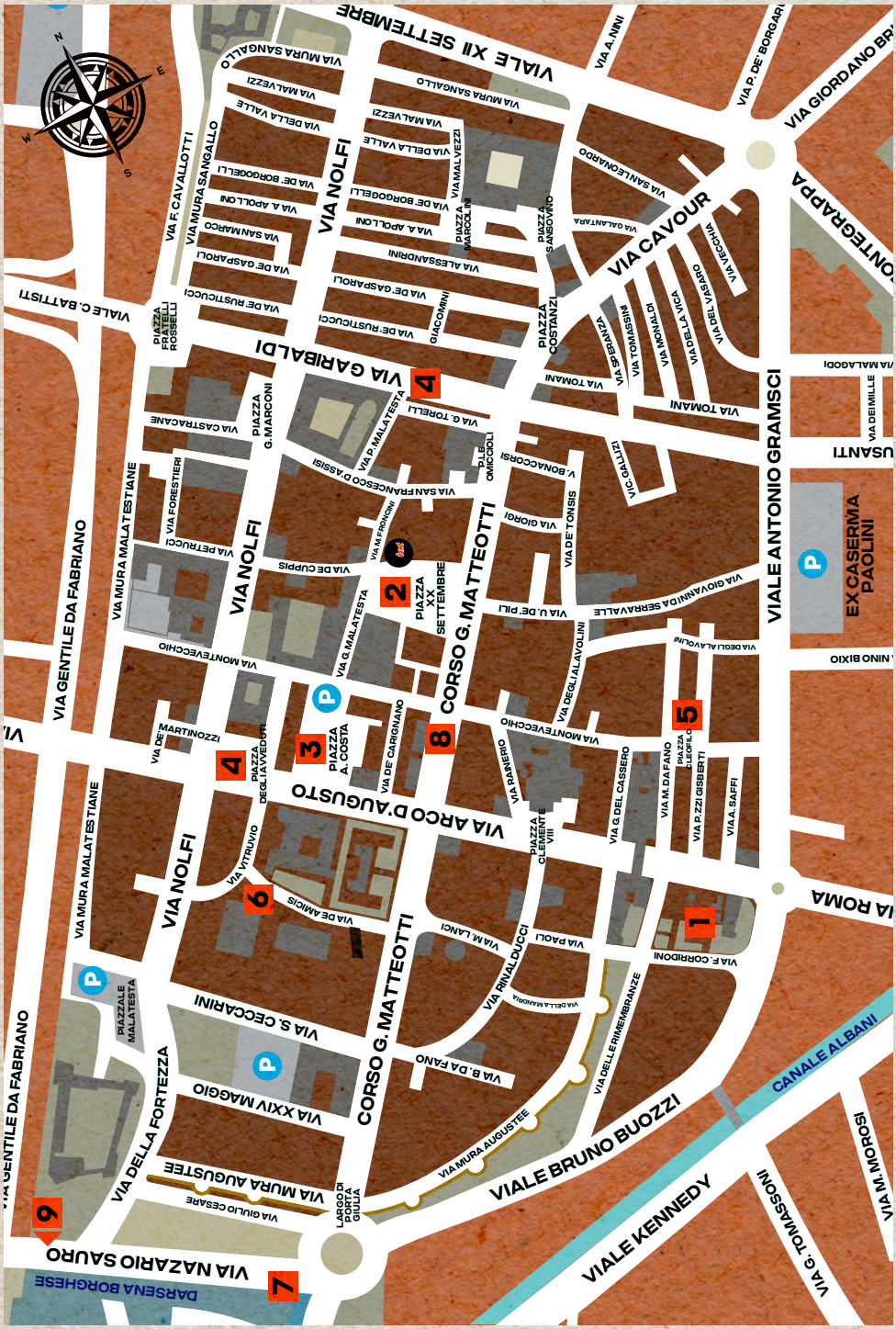

VIA NAZARIO SAURO

VIA DELLA FORTEZZA

VIA XXIV MAGGIO
VIA S. CECCARINI

CORSO G. MATTEOTTI

VIA ARCO D'AGUSTO

VIA MONTECCHIO

CORSO G. MATTEOTTI

VIA GARIBOLDI

VIA CAVOUR

VIALE ANTONIO GRAMSCI

VIALE KENNEDY

CANALE ALBANI

VIA G. TOMASSINI

VIA ROMA

VIA NINO BIXIO

EX CASERMA
PAOLINI

USANTI

VIA MALAGODI

VIA DE BORGARI
VIA GIORDANO BRUNO

VIA A. NINNI

VIALE XII SETTEMBRE

VIA MURA SANGALLO

VIA F. CAVALOTTI

VIA DE GASPAROLI
VIA DE RUSTICUCI
VIA SAN MARCO
VIA A. APOLLINI
VIA DE BORGOGELLI

VIA NOLFI

VIA GENTILE DA FABRIANO

VIA MURA MALATESTIANE

VIA NOLFI

VIA G. TORELLI

VIA GARBALDI

PIAZZA
SETTEMBRE

8

3

PIAZZA
A. COZZA

4

PIAZZA
DEGLI AVVEDORI

VIA MONTECCHIO

4

VIA DE RUSTICUCI

VIA DE GASPAROLI

VIA MALVEZZI

VIA DELLA VALLE

VIA MURA SANGALLO

VIA SAN FRANCESCO D'ASSISI

VIA G. TORELLI

VIA MALATESTA

VIA TOMANI

VIA DE GASPAROLI

VIA ALSSANDRINI

VIA DELLA VALLE

VIA MALVEZZI

VIA MURA SANGALLO

PIAZZA
COSTANZI

VIA GALINFARA

VIA SANLEONARDO

VIA A. NINNI

5

VIA DEGLI ALVOLINI

VIA U. DE PILI

VIA GIOGI

V. BONACCORSI

VIA DE TONISIS

VIA GIOVANNI DA SERVALLE

VIA TOMANI

VIA TOMASINI

VIA SEPERANZA

VIA MONALDI

VIA DE BORGARI

VIA A. NINNI

PIAZZA
S. LEOPOLDO

VIA DEZZI GIBERTI

VIA M. DAFANO

VIA G. DEL CASSERO

VIA U. DE PILI

VIA GIOVANNI DA SERVALLE

VIA TOMANI

VIA TOMASINI

VIA SEPERANZA

VIA MONALDI

VIA DE BORGARI

VIA A. NINNI

VIA A. NINNI

VIA A. SAFFI

VIA P. ZZI GIBERTI

VIA M. DAFANO

VIA G. DEL CASSERO

VIA U. DE PILI

VIA GIOVANNI DA SERVALLE

VIA TOMANI

VIA TOMASINI

VIA SEPERANZA

VIA MONALDI

VIA DE BORGARI

VIA A. NINNI

VIA A. NINNI

VIA CORRIDORI

VIA DELLA MANFRA

VIA PAOLI

VIA PINI DAL DUCCI

VIA B. DA PANO

VIA M. LAMCI

VIA B. DA PANO

VIA M. LAMCI

VIA B. DA PANO

VIA M. LAMCI

VIA B. DA PANO

VIA M. LAMCI

VIA B. DA PANO

VIA M. LAMCI

VIA B. DA PANO

VIA M. LAMCI

VIA M. MORISI

VIA M. MORISI

VIA M. MORISI

VIA M. MORISI

VIA M. MORISI

VIA M. MORISI

VIA M. MORISI

VIA M. MORISI

VIA M. MORISI

VIA M. MORISI

VIA M. MORISI

VIA M. MORISI

VIA M. MORISI

VIA M. MORISI

VIA M. MORISI

VIA M. MORISI

VIA M. MORISI

VIA M. MORISI

VIA M. MORISI

VIA M. MORISI

VIA M. MORISI

VIA M. MORISI

VIA M. MORISI

VIA M. MORISI

VIA M. MORISI

VIA M. MORISI

VIA M. MORISI

VIA M. MORISI

VIA M. MORISI

VIA M. MORISI

VIA M. MORISI

VIA M. MORISI

VIA M. MORISI

VIA M. MORISI

VIA M. MORISI

VIA M. MORISI

VIA M. MORISI

VIA M. MORISI

VIA M. MORISI

VIA M. MORISI

VIA M. MORISI

VIA M. MORISI

VIA M. MORISI

VIA M. MORISI

VIA M. MORISI

VIA M. MORISI

E- VEN- TI

IN CENTRO

OT-
TO-
BRE

**DA OTTOBRE
A DICEMBRE**
Laboratori curiosi
per giovani scienziati
a cura di Cristian Gori
CED Casa Archilei

**DA OTTOBRE
A GIUGNO**
Fuori Onda
Piccoli esercizi
di rivolta culturale
Circolo Culturale
Bianchini
www.circolobianchini.it

**1/8/15/22/29/
Ottobre e 5
Novembre/**

CASTELLI D'ARIA

Itinerari Organistici e visite nei luoghi della
Val Metauro e Cesano XVII EDIZIONE 2023
Associazione Laboratorio Armonico,
laborarmonico@gmail.com
www.laboratorioarmonico.it

21/26/
MEMO FOTOGRAFIA IX EDIZIONE
Centrale Fotografia
centralesfestival@gmail.com
www.centralesfestival.com/milano2023

**21 Ottobre/
26 Novembre/**

MEMO FOTOGRAFIA
Centrale Fotografia
www.centralesfestival.com/milano2023

21/
FOTO OSSI (SS) 1971-72-73
A cura di Paolo Talevi e
Marcello Sparaventi
Sala ipogea della Memo Mediateca
Montanari, Piazza Pier Maria Amiani
Centrale Fotografia
centralesfestival@gmail.com
www.centralesfestival.com/milano2023

22/

BIRRA D'OTTOBRE

Associazione Culturale Fortuna Dea

Sala Pedinotti di Palazzo Martinozzi

fortunadea.fano@gmail.com

www.birradaugusto.com

www.fortunadea.it

CAMMINATA IN ROSA

Comune di Fano

Paricentro

Partenza da Piazza XX settembre

[@PariCentro](http://www.paricentro.it)

TAPPA DI CAMPIONATO DI ULTIMATE

FRISBEE MIXED SERIE A

Ultimate Frisbee Fano Association

Campo Sportivo Don Gentili

eventi@fanodisc.com

www.fanodisc.com

24/28/

FANO INTERNATIONAL FILM FESTIVAL

Fano International Film Festival

Masetti Cinema

www.fanofilmfestival.it

31/

BELLA STORIA-HALLOWEEN A LIETO FINE

Quartiere S. Orso

Comune di Fano

**NO-
VEM-
BRE**

DAL 25 NOVEMBRE
AL 7 GENNAIO
LIGHT DESIGN
Un suggestivo spettacolo
di luci che racconta la
storia malatestiana
Comune di Fano
Ex Chiesa
di S. Francesco

1/8/

CARTOCETO DOP FESTIVAL

Vallate Metauro e Cesano

19/

SAPORI E AROMI D'AUTUNNO

Inaugurazione della manifestazione

Associazione Culturale Tra le Note

Associazione Viandanti dei sapori

CODMA di Fano zona Rosciano

www.tralenate.it

segreteria@saporiearomi.info

www.saporiearomi.info

25/

IL COLORE DEL RISPETTO

Paricentro

[@PariCentro](http://www.paricentro.it)

25/26/

MERCATINI DI NATALE

Venerdì dalle ore 15.00 alle 20.00

Sabato e Domenica dalle 9.00 alle 20.00

Comune di Fano / Proloco Fanum Fortunae

Centro Storico

26/

SAPORI E AROMI D'AUTUNNO

Apertura Mercatini di Natale e pista

di ghiaccio (fino al 06 gennaio)

Associazione Viandanti dei sapori

Centro Storico

Comune di Fano / Proloco Fanum Fortunae

segreteria@saporiearomi.info

www.saporiearomi.info

IL NATALE PIÙ

INAUGURAZIONE DEL NATALE

A FANO

Accensione albero

Comune di Fano / Proloco Fanum Fortunae

Piazza XX Settembre

info@prolocofano.it

www.prolocofano.it

**DI-
CEM-
BRE**

DAL 25 DICEMBRE
AL 06 GENNAIO
Presepe di S. Marco
dalle 9.30 alle 12.00
dalle 15.00 alle 19.00

1/2/3/7/8/9/10/

15/16/17/20/21/

22/23/24/

MERCATINI DI NATALE

Comune di Fano / Proloco Fanum Fortunae

Centro Storico

VENERDÌ dalle ore 15.00 alle 20.00
SABATO E DOMENICA dalle 9.00 alle 20.00

3/10/17/28/30/ **IL NATALE PIÙ FANO JAZZ WINTER** **III EDIZIONE**

Comune di Fano / Fano Jazz Network
info@fanोजazznetwork.it
fanोजazzbythesea.com

7/

INAUGURAZIONE DELLA MOSTRA **SU PIETRO PERUGINO**

Comune di Fano - Museo civico e
Ufficio Cultura
Sala Morganti

16/

IL NATALE PIÙ TRA LE NOTE DEL **NATALE "CARROLS"**

Associazione Culturale Tra le Note
Coro "Una Scuola tra le note"
Scuola primaria F. Tombari
Centro Storico - www.tralenote.it

17/

CONCERTO DI NATALE

Associazione incanto
Chiesa Parrocchiale di Fenile

CONCERTO DI NATALE

Associazione Culturale Tra le Note
Coro "Una Scuola tra le note"
Scuola primaria F. Tombari
Piazza XX settembre

27/

CONCERTO GOSPEL

Teatro della Fortuna
Fano Jazz Network - info@fanोजazznetwork.it
fanोजazzbythesea.com

27/29/

FANO INTERNATIONAL VOLLEY CUP

Virtus Volley Fano - www.virtusvolleyfano.it

31/

IL NATALE PIÙ EVENTO DI CAPODANNO

Comune di Fano / Proloco Fanum Fortunae
Piazza XX Settembre

GEN- NA- IO

DAL 7 GENNAIO
AL 31 MARZO
Presepe di S. Marco
dalle 16.00
alle 19.00

6/

IL NATALE PIÙ BEFANA IN PIAZZA

Comune di Fano / Proloco Fanum Fortunae
Piazza XX Settembre

14/

BENEDIZIONE DEGLI ANIMALI

Piazza XX Settembre

17/

CENA GRASSA

Comune di Fano / Ente Carnevesca
info@carnevaledifano.com
www.carnevaledifano.com
Piazza XX Settembre

20/

STATI GENERALI DEL TURISMO

Comune di Fano - Assessorato al Turismo

28/

CARNEVALE DI FANO 2024

In viaggio con il Vulòn,
fuori dalle righe e dagli spazi
Ente Carnevesca
Centro Storico - Viale Gramsci
info@carnevaledifano.com
www.carnevaledifano.com

FEB- BRA- IO

4/11/

CARNEVALE DI FANO 2024

In viaggio con il Vulòn,
fuori dalle righe e dagli spazi



fano



CON LA COLLABORAZIONE
REGIONE MARCHE
TAVOLO ECONOMICO CITTÀ DI FANO
UNPLI - UNIONE PRO LOCO D'ITALIA
COMITATO PROVINCIALE PESARO E URBINO

IL PROGRAMMA FA PARTE
DE "IL NATALE CHE NON TI ASPETTI"
PROVINCIA DI PESARO E URBINO

IL NATALE DI FANO

25 NOV 23 / 7 GEN 24

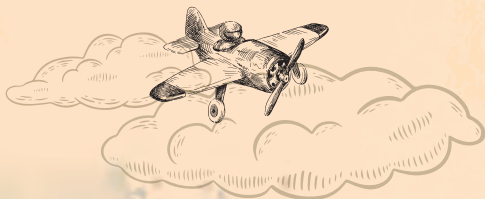

IL NATALE *più*

VILLAGGIO DI NATALE
FANO CHRISTMAS LIGHT
VIA DEI PRESEPI

FANO SUL GHIACCIO
CHRISTMAS EVENTS

SEGUICI SU FACEBOOK
VISIT FANO - IL NATALE PIU'

WWW.VISITFANO.INFO

STAGIONE 2023.24
TEATRO DELLA FORTUNA

fano teatro

23.24

Fondazione Teatro di Napoli
LVF - Teatro Manni di Narni

L'UOMO PIÙ CRUDELE DEL MONDO

testo e regia Davide Sacco
con Lino Guanciale
Francesco Montanari

OCTOBRE
20/21/22

International Music and Arts

DOVE ERAVAMO RIMASTI

spettacolo di arti varie scritto
e interpretato da
Massimo Lopez e Tullio Solenghi
con la collaborazione
di Giorgio Cappozzo
con Jazz Company
diretta da Gabriele Comeglio

GENNAIO
12/13/14

ITC2000

PERFETTA

testo e regia Mattia Torre
con Geppi Cucciari

APRILE
5/6/7

Teatro Carcano
in collaborazione con Miammaonda

LE NOSTRE ANIME DI NOTTE

dall'omonimo romanzo di Kent Haruf
con Lella Costa
Elio Shilton
regia Serena Sinigaglia

NOVEMBRE
24/25/26

Katakò Athletic Dance Theatre BACK TO DANCE

ideazione e direzione artistica
Giulia Staccioli
con Gian Mattia Baldan
Matteo Battista, Giulio Crocetta
Carolina Cruciani
Eleonora Guerrieri, Sara Palumbo

FEBBRAIO
16/17/18

Diana ORI.S

AMANTI

una commedia inedita scritta
e diretta da Ivan Cotroneo
con Massimiliano Gallo
e con Fabrizia Sacchi

APRILE
19/20/21

Compagnia Umberto Orlandi
Teatro di Roma - Teatro Nazionale
Emilia Romagna Teatro ERT - Teatro Nazionale

UNO SGUARDO DAL PONTE

di Arthur Miller
interpretato e diretto
da Massimo Popolizio

DICEMBRE
8/9/10

Effimera, Teatro di Roma - Teatro Nazionale
Teatro della Toscana

UN CURIOSO ACCIDENTE

di Carlo Goldoni
con Gabriele Lavia
Federica Di Martino
regia Gabriele Lavia

MARZO
1/2/3

INIZIO SPETTACOLI
ore 21 | domenica ore 17

ABBONAMENTI
NUOVI dal 1 ottobre | BIGLIETTI dal 14 ottobre

INFORMAZIONI & PREVENTIDE
Botteghino Teatro della Fortuna
tel. 0721 800750

Teatro della Fortuna tel. 0721 827092
www.teatrodellafortuna.it
AMAT tel. 071 2072439 www.amatmarche.net

VENTITA ONLINE www.vivaticket.com



Ente Carnevalesca
Centro Storico di Fano - Viale Gramsci
info@carnevaledifano.com
www.carnevaledifano.com

11/ IN GIR SAL VULÒN

Pedalata in maschera da Fano a Pesaro
FIAB Fano For-Bici
forbici.fano@gmail.com
www.andiamoinbici.it

13/ MARTEDÌ GRASSO, ROGO DEL "PUP"

Piazza XX Settembre

MAR - ZO

4/11/ FANO CAPITALE DELLA CULTURA 2024 50X50 - PESARO 2024

Comune di Fano / Comune di Pesaro

9/11/ PRESENTAZIONE TELA RESTAURATA CHIESA DI CARIGNANO

Località Carignano

17/ GARA DI PRIMAVERA FANUM FORTUNAE

Arcieri Vega Fano ASD

Palestra Torelli

www.asdarcierivega.wixsite.com

A - PRI - LE

4/ FESTA S.MARIA DEL PONTE METAURO

Parrocchia Ponte Metauro, Comune di Fano

Associazione La Pandolfaccia
Chiesa e Pineta di Ponte Metauro

20/21/ GRAN GALÀ DELL'OLIO

Scuola di assaggio O.L.E.A.
Centro Storico

27/28/ FESTA DEL CAVOLO

Località Metaurilia

29/30/ INTERNATIONAL JAZZ DAY

Fano Jazz Network

info@fanोजazznetwork.it

www.fanojazzbythesea.com

MAG - GIO

DALL'1 AL
31 MAGGIO
Fano Outdoor
Itinerari per scoprire
il territorio,
(Trekking e Bike)
Comune di Fano
[www.visitfano.info/
scopri-fano
-outdoor/](http://www.visitfano.info/scopri-fano-outdoor/)

1°/ MOTORI AL MARE

Associazione Torrette Promotion

info@torrette.it

5/ COLLEMAR-ATHON DA BARCHI A FANO

ASD Collemarathon

www.collemar-athon.com

info@collemar-athon.com

11/12/ ASPETTANDO IL... GIRO D'ITALIA

Comune di Fano

Centro storico

16/ ARRIVO DEL GIRO D'ITALIA

RCS Sport e Comune di Fano

26/ FANO CITTÀ DA GIOCARE ULTIMA DOMENICA DI MAGGIO PRIMA DOMENICA DI GIUGNO FESTA DELLA MIETITURA

E- VEN- TI

NEI DINTORNI

OT-
TO-
BRE

1/8/15/

**XXVI FIERA NAZIONALE DEL TARTUFO
BIANCO PREGIATO DI PERGOLA
VALLATE METAURO E CESANO**

Comune di Pergola

7/8/14/15/

21/22/29/

**60° MOSTRA NAZIONALE
DEL TARTUFO BIANCO
DI SANT'ANGELO
ALTE MARCHE**

Comune di Sant'Angelo in Vado

14/15/16/

FESTA DELLA CASTAGNA

Comune di Lunano

28/29/

**CASTAGNATA DELLE STREGHE
18° EDIZIONE**

San Giorgio di Pesaro

**58° MOSTRA NAZIONALE
DEL TARTUFO BIANCO DI
ACQUALAGNA**

Comune di Acqualagna

NO- VEM- BRE

1/4/5/11/12/

58° MOSTRA NAZIONALE
DEL TARTUFO BIANCO DI
ACQUALAGNA

Comune di Acqualagna



VALLI A SCOPRIRE

Luoghi d'esperienze fra Metauro e Cesano

Scopri le Valli marchigiane del Metauro e del Cesano tra colline e mare, esplorando i territori, i luoghi d'arte, i sapori della tradizione e i saperi antichi.

 Valli a Scoprire

www.valliascoprire.it

NATALE NEI DINTORNI “IL NATALE CHE NON TI ASPETTI”

25 NOVEMBRE 2023
6 GENNAIO 2024

CANDELARA

CANDELE A CANDELARA XX EDIZIONE

25/26 NOVEMBRE

2/3/8/9/10/16/17 DICEMBRE

T. +39 0721 286693

FB: Pro Loco di Candelara

www.candelara.it

FOSSOMBRONE

MAGICO NATALE XXVI EDIZIONE

8 DICEMBRE inaugurazione

9/10/16/17/23/24/26 DICEMBRE 2023

6/7 GENNAIO 2024

FRONTONE

NEL CASTELLO DI BABBO NATALE

XXII EDIZIONE

26 NOVEMBRE

3/8/9/10 DICEMBRE

FB: Castello di Frontone

MOMBAROCCIO

NATALE A MOMBAROCCIO

25/26 NOVEMBRE

2/3/8/9/10 DICEMBRE

www.nataleamombaroccio.it

MONDOLFO

IL NATALE PIÙ BELLO

NEL BORGO PIÙ BELLO

3/10/17 DICEMBRE

www.prolocomondolfo.it

URBINO

LE VIE DEI PRESEPI XXIII EDIZIONE

DAL 2 DICEMBRE 2023

AL 7 GENNAIO 2024

I MERCATINI DI NATALE BATANÀI TRA

LE MURA, CHRISTMAS EDITION

26 NOVEMBRE

2/3/8/9/10/16/17/23 DICEMBRE

www.prourbino.it

PROGRAMMA COMPLETO SU:

www.ilnatalechenontiaspetti.it/natale/

FANO VISIT CARD

Scopri le bellezze della città con la Fano Visit Card da **7** e **14 giorni** !



UNA CARD PER VIVERE LA CITTÀ!

Con la Fano Visit Card da 7 o 14 giorni, puoi scoprire le bellezze e fruire delle agevolazioni proposte dal Comune di Fano: da tariffe agevolate sui trasporti all'ingresso gratuito nei musei, passando per sconti su eventi e merchandising ufficiale.

COME OTTENERE LA FANO VISIT CARD?

Se alloggi a Fano, richiedi gratuitamente la Fano Visit Card e i codici per attivarla alla struttura in cui soggiorni. Ti saranno fornite la card fisica e le istruzioni per attivarla tramite l'**App Visit Fano**.

Se sei un visitatore che non soggiorna nel Comune di Fano puoi acquistare la **Fano Visit Card** sul portale dedicato.

COME SI ATTIVA LA FANO VISIT CARD?

Per usufruire della card dovrai attivarla in pochi semplici passi:

Scarica l'**App Visit Fano** dagli store ufficiali. Entra nel menù in alto a sinistra e clicca sulla sezione "**Fano Visit Card**".

ATTIVA LA TUA CARD E USUFRUISCI DEI SERVIZI !

NUMERI UTILI / USEFUL CONTACTS (COUNTRY CODE FOR ITALY 0039)

Museo Archeologico e Pinacoteca del Palazzo Malatestiano / Archaeological museum and picture gallery of the Malatesta Palace	0721 887845
Teatro della Fortuna / Theatre della Fortuna	0721 800750
Biblioteca Federiciana / Public Library	0721 887473
Mediateca Montanari-Memo / Media Library	0721 887834
Polizia stradale / Road Patrols	113 / 0721 83351
Carabinieri	112 / 0721 814700
Ambulanza / Ambulance Emergency Service	118
Ospedale / Hospital	0721 882 244
Guardia di Finanza / Financial Police	117 / 0721 824388
Vigili del Fuoco / Fire Department	115 / 0721 863222
Guardia Costiera / Coast Guard	1530
Taxi	0721 803910
Trenitalia / Railway National service	892021
Call Centre Adriabus / Bus Station Call Centre	0722 376711

Comune di Fano

Servizio Turismo

Piazza XX Settembre, 25
Tel. +39 0721 887 792-680
turismo@comune.fano.pu.it

Servizio informazioni

Call&Go + 39 366 3426985
Tutti i giorni dalle 9:00 alle 23:00
Daily from 9:00 to 23:00



#destinazione**marche**



www.visitfano.info



SERVIZIO INFORMAZIONI
Call&Go + 39 366 3426985

Tutti i giorni dalle **9:00** alle **23:00**
Daily from **9:00** to **23:00**

Per restare sempre aggiornati
su eventi, iniziative, mostre e tanto altro...

www.visitfano.info



oppure...

SCARICA LA NUOVA APP “VISITFANO” !



@visitfano



Città di Fano

