

RICHIEDENTE:

# COMUNE DI CARTOCETO

PROVINCIA DI PESARO-URBINO

LAVORI DI:

COSTRUZIONE DI CAMPI DI CALCETTO E RELATIVO BLOCCO SPOGLIATOI PER L'IMPLEMENTAZIONE DELLE ATTIVITA' SPORTIVE FINALIZZATE AL RECUPERO DI AREE MARGINALI NELLA ZONA CAMPO SPORTIVO DI LUCREZIA DI CARTOCETO

**PROGETTO DEFINITIVO - ESECUTIVO**

PROGETTISTI:

Dott. Ing. PAOLO MORELLI  
via Gozzi Carlo n°12 - 61032 Fano (PU)  
Tel. 0721/854177 - Cel.329/0059289  
C.F. MRLPLA57H24D488P  
E-mail: morelli.paolo@alice.it



Dott. Ing. LUCA PIANOSI  
via V Strada n°24 - 61032 Fano (PU)  
Tel. 0721/854177 - Cel.329/0059289  
P.IVA 02209300413 - C.F. PNLSCU74E25D749Y  
E-mail: ing.pianosi@virgilio.it



CARTOCETO LI:

**TAV. 1**

OGGETTO :

DISEGNI ILLUSTRATIVI PRINCIPALI:

- INQUADRAMENTO GENERALE
- STATO DI FATTO
- STATO DI PROGETTO

**A1**

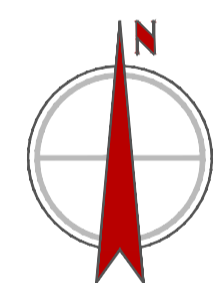

LEGENDA:

- AREE OGGETTO D'INTERVENTO



FOTO AEREA

1:2000

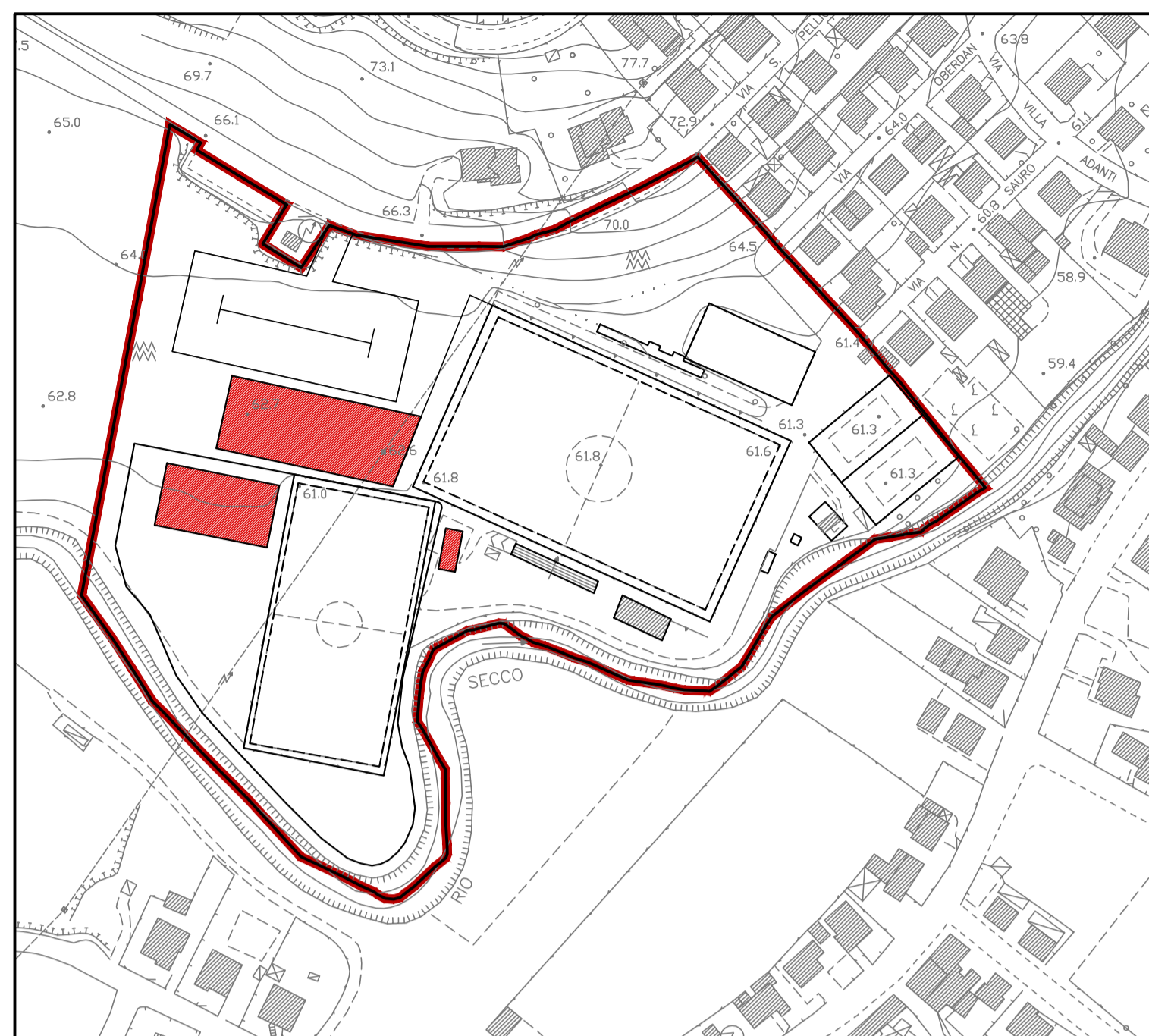

AEROFOTOGRAMMETRICO

1:2000

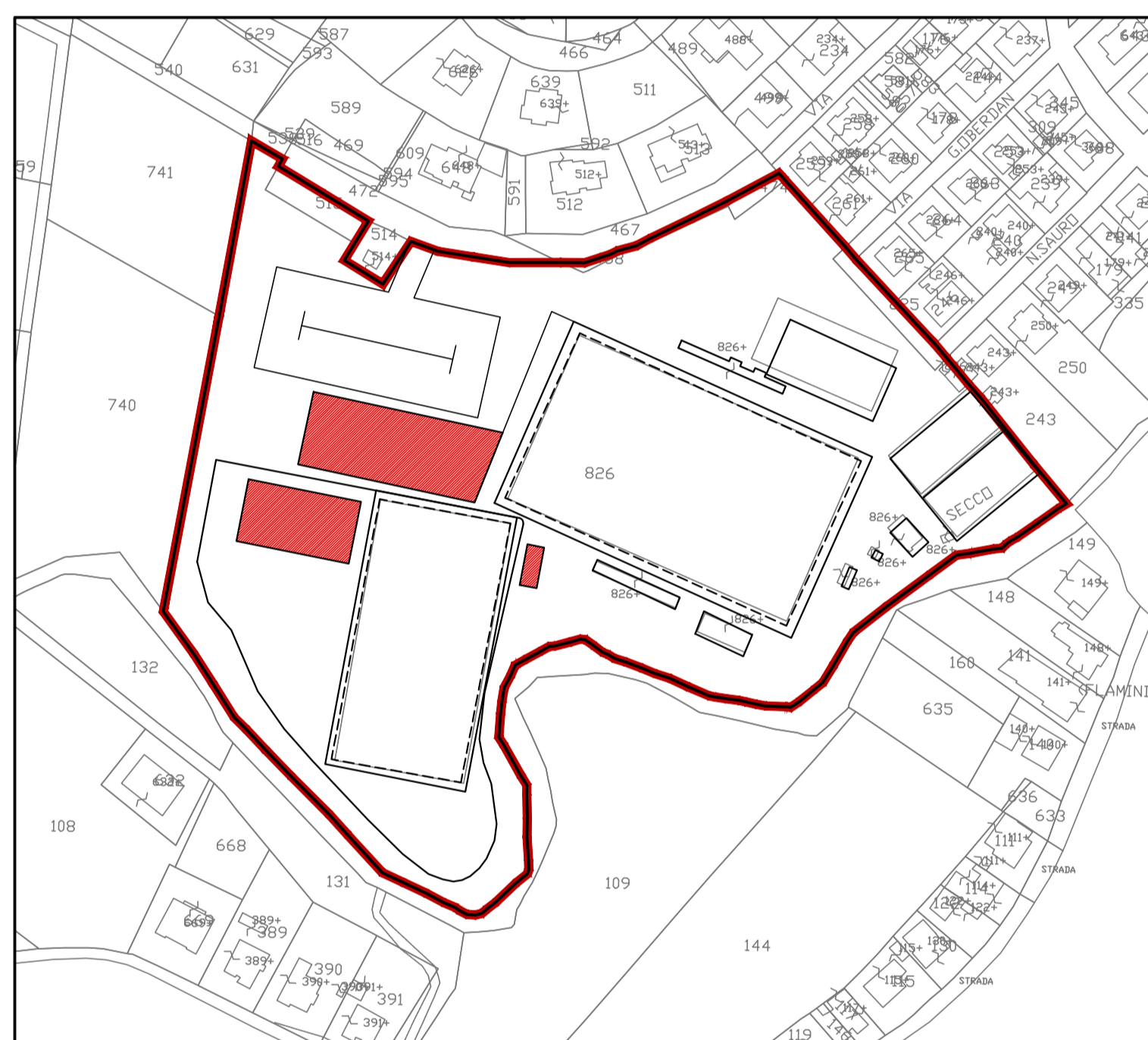

PLANIMETRIA CATASTALE  
C.F. - F° 11 - Mapp.le 826

1:2000

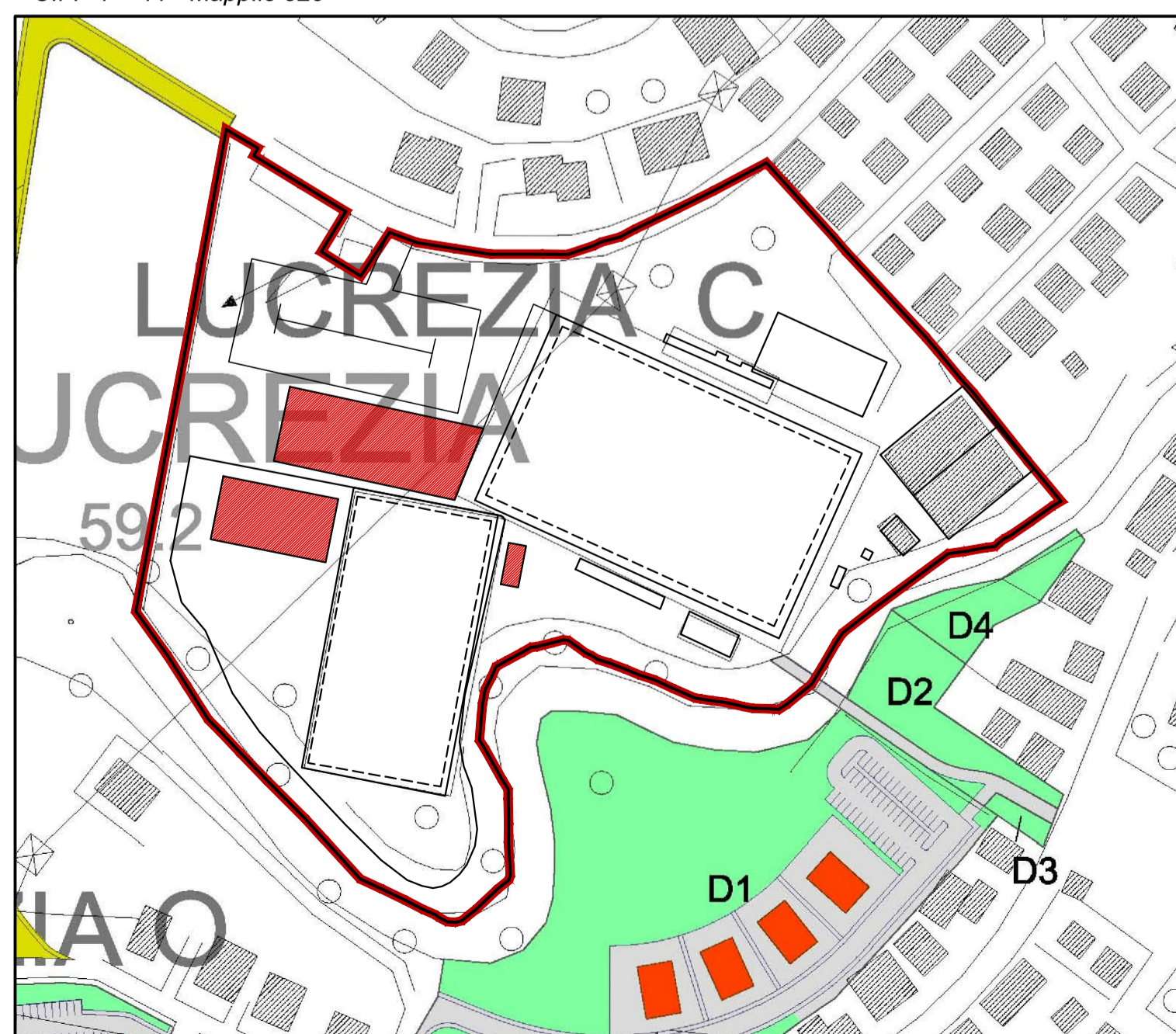

STRALCIO DI P.R.G. E AMBITI DI TUTELA

1:2000

STATO DI FATTO

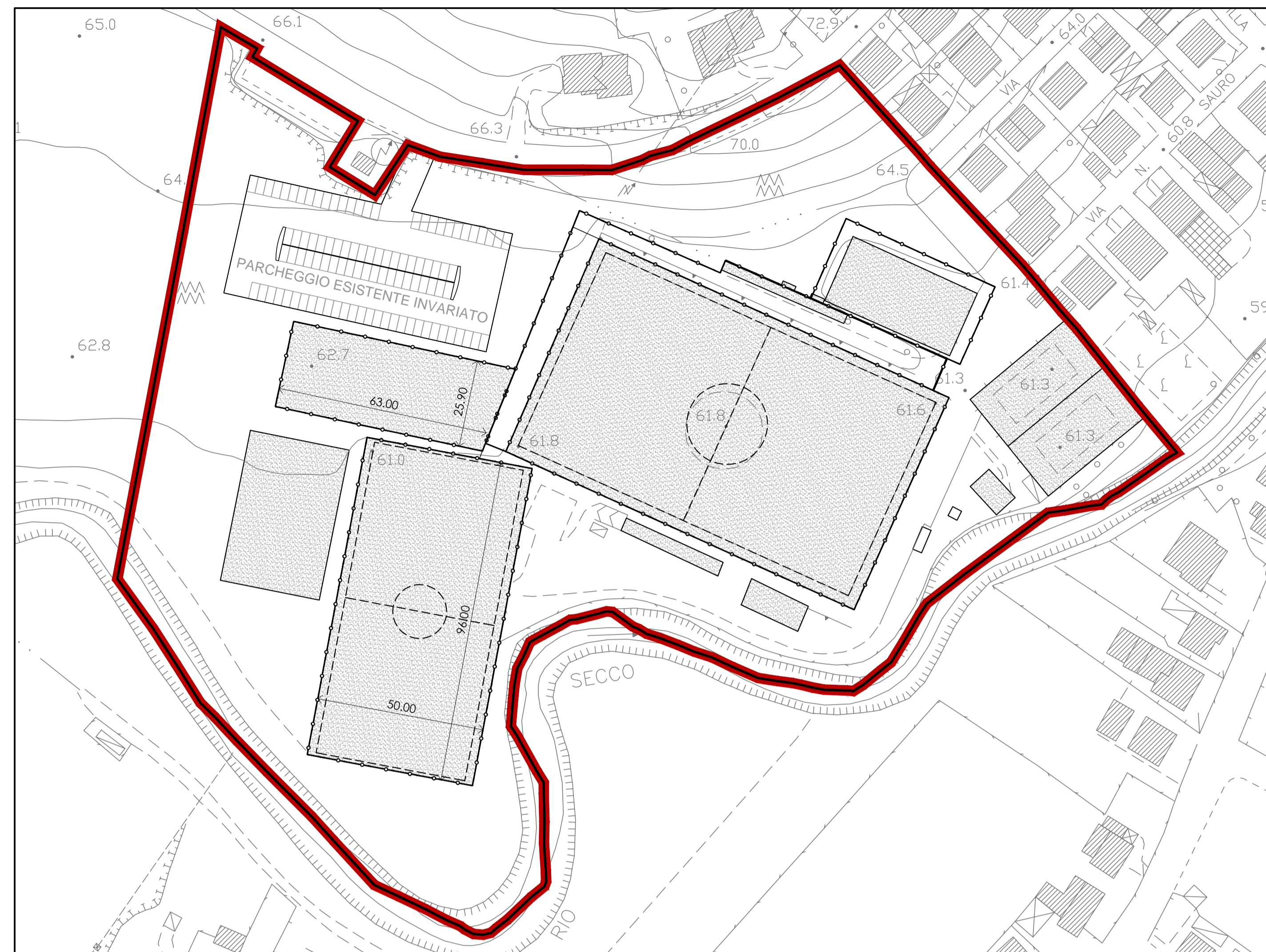

STATO DI PROGETTO

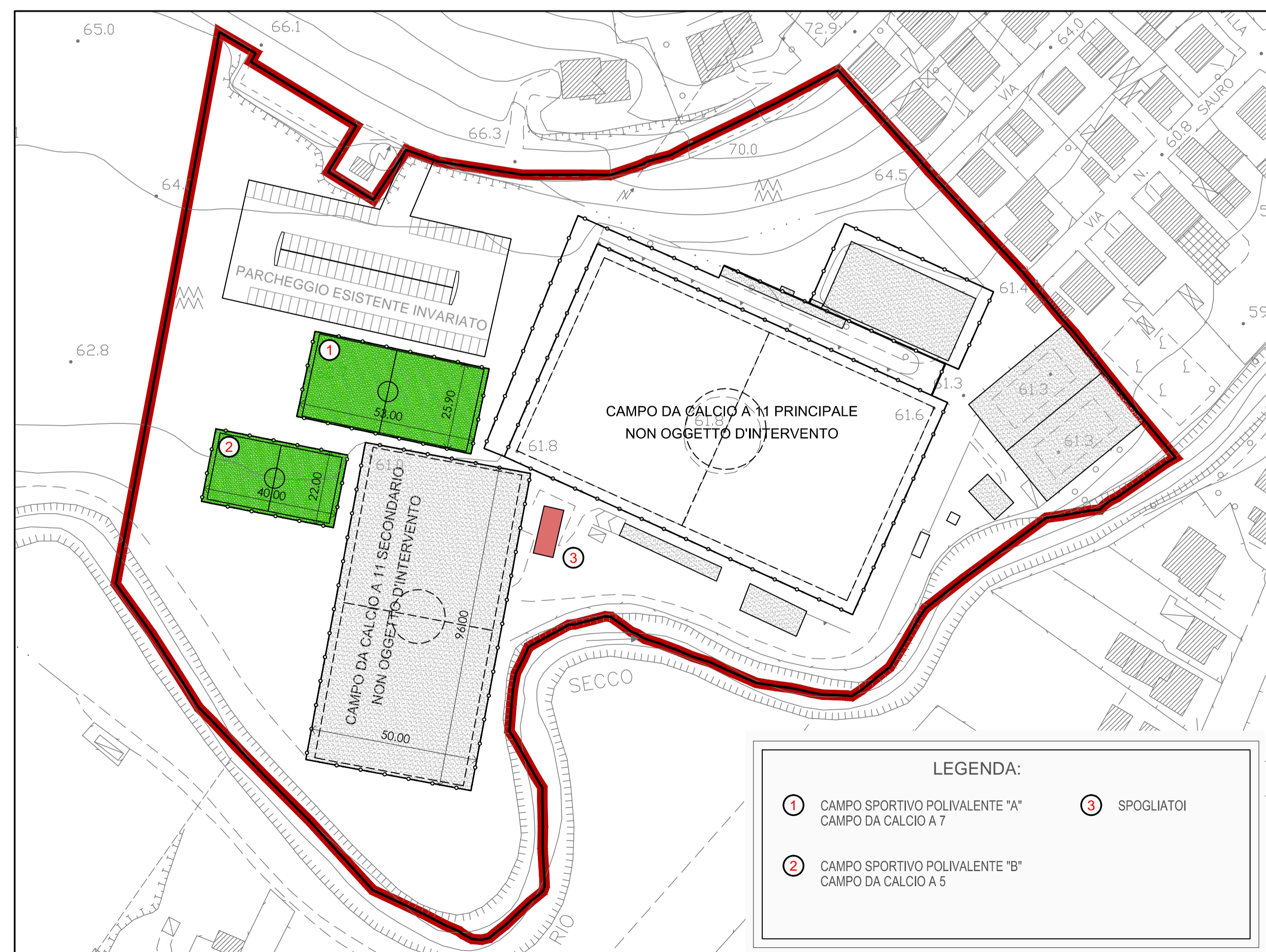

LEGENDA:

- CAMPO SPORTIVO POLIVALENTE "A" CAMPO DA CALCIO A 7
- CAMPO SPORTIVO POLIVALENTE "B" CAMPO DA CALCIO A 5
- SPOGLIATOI