

RICHIEDENTE:

COMUNE DI CARTOCETO

PROVINCIA DI PESARO-URBINO

LAVORI DI:

COSTRUZIONE DI CAMPI DI CALCETTO E RELATIVO BLOCCO SPOGLIATOI PER L'IMPLEMENTAZIONE DELLE ATTIVITA' SPORTIVE FINALIZZATE AL RECUPERO DI AREE MARGINALI NELLA ZONA CAMPO SPORTIVO DI LUCREZIA DI CARTOCETO

PROGETTO DEFINITIVO - ESECUTIVO

PROGETTISTI:

Dott. Ing. PAOLO MORELLI

via Gozzi Carlo n°12 - 61032 Fano (PU)
Tel. 0721/864705 - Cel.335/5616146
P.IVA. 02209300413 - C.F. PNLSCU74E25D749Y
E-mail: morelli.paolo@alice.it



Dott. Ing. LUCA PIANOSI

via V Strada n°24 - 61032 Fano (PU)
Tel. 0721/854177 - Cel.329/0059289
P.IVA. 02209300413 - C.F. PNLSCU74E25D749Y
E-mail: ingpianosil@virgilio.it

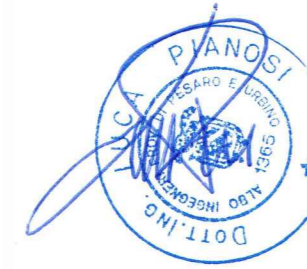

CARTOCETO LI':

TAV. 3

OGGETTO :

SPOGLIATOI:

- PIANTA
- PROSPETTI
- PARTICOLARI COSTRUTTIVI

A3

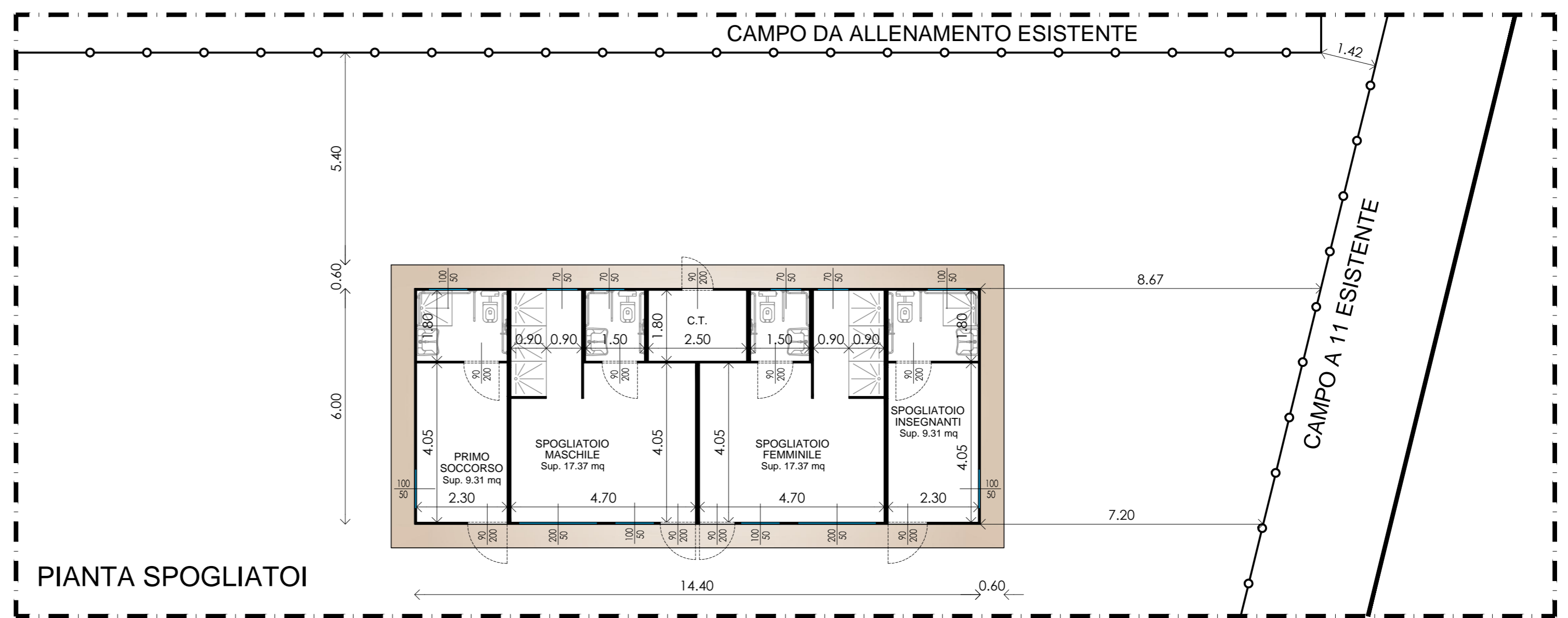

PROSPETTO FRONTE

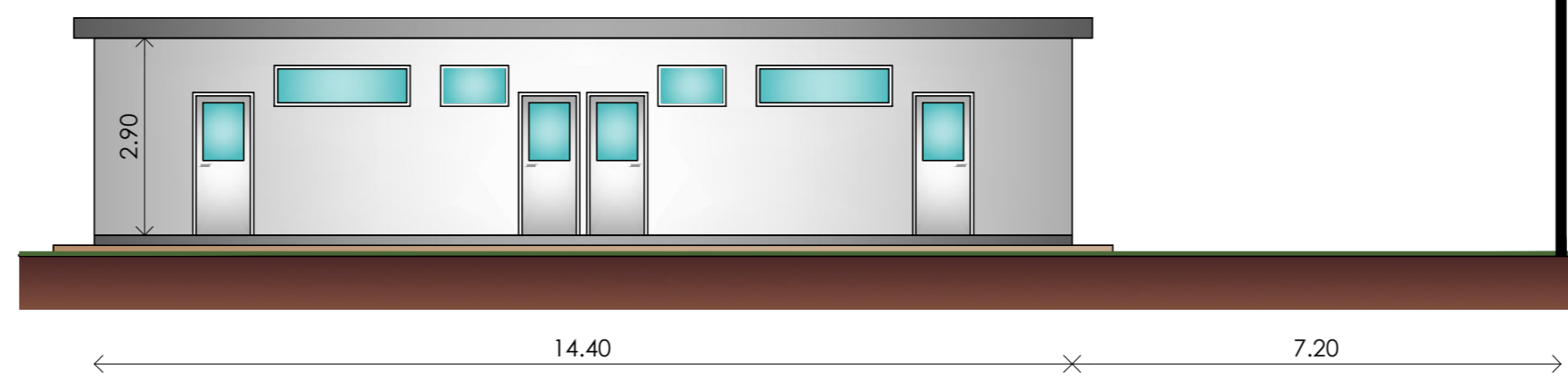

PROSPETTO SINISTRO

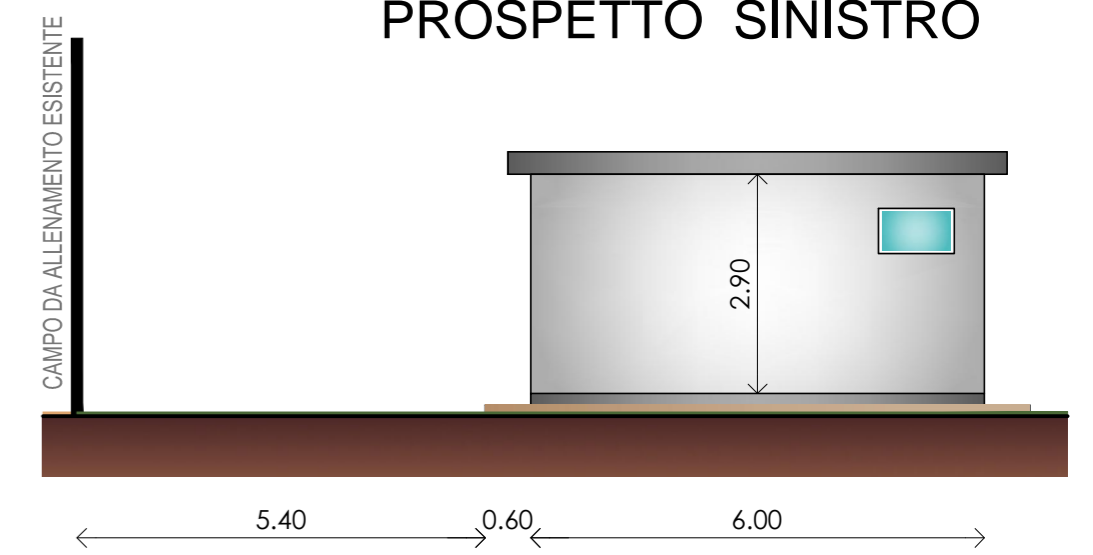

PROSPETTO RETRO

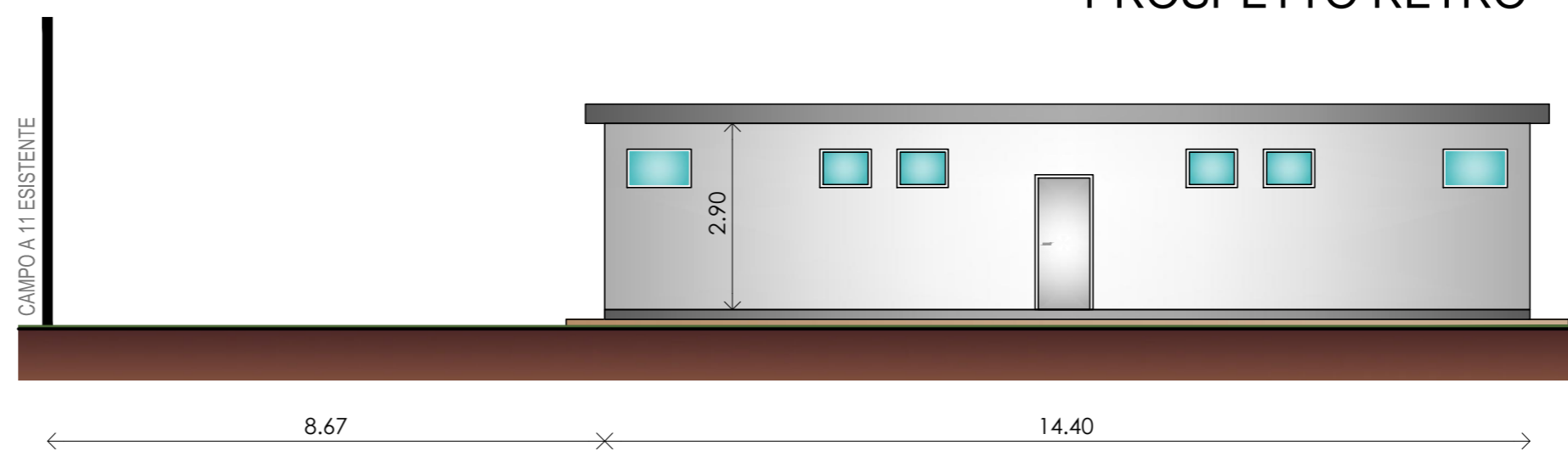

PROSPETTO DESTRO

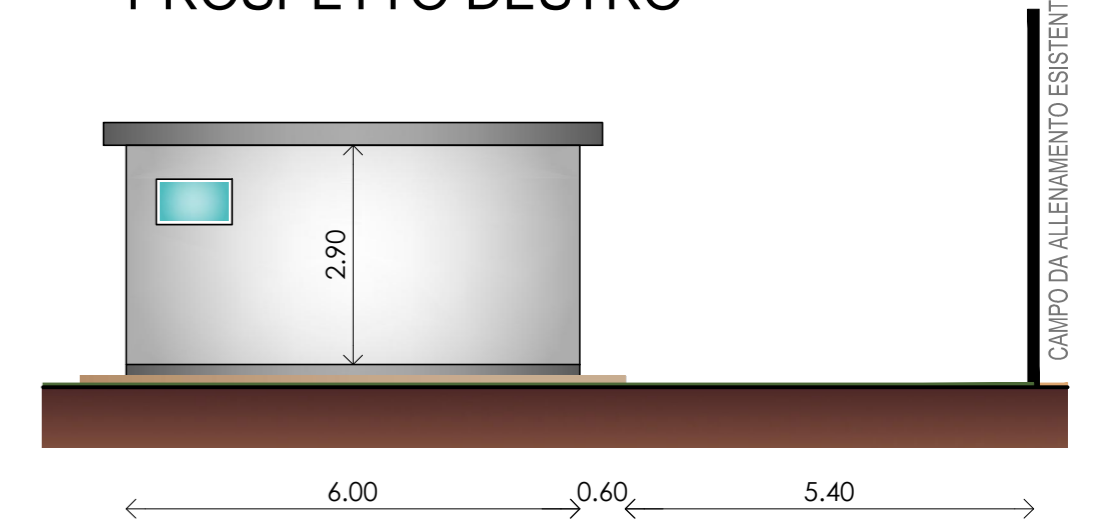

PARTICOLARE FONDAZIONE - Scala 1:20

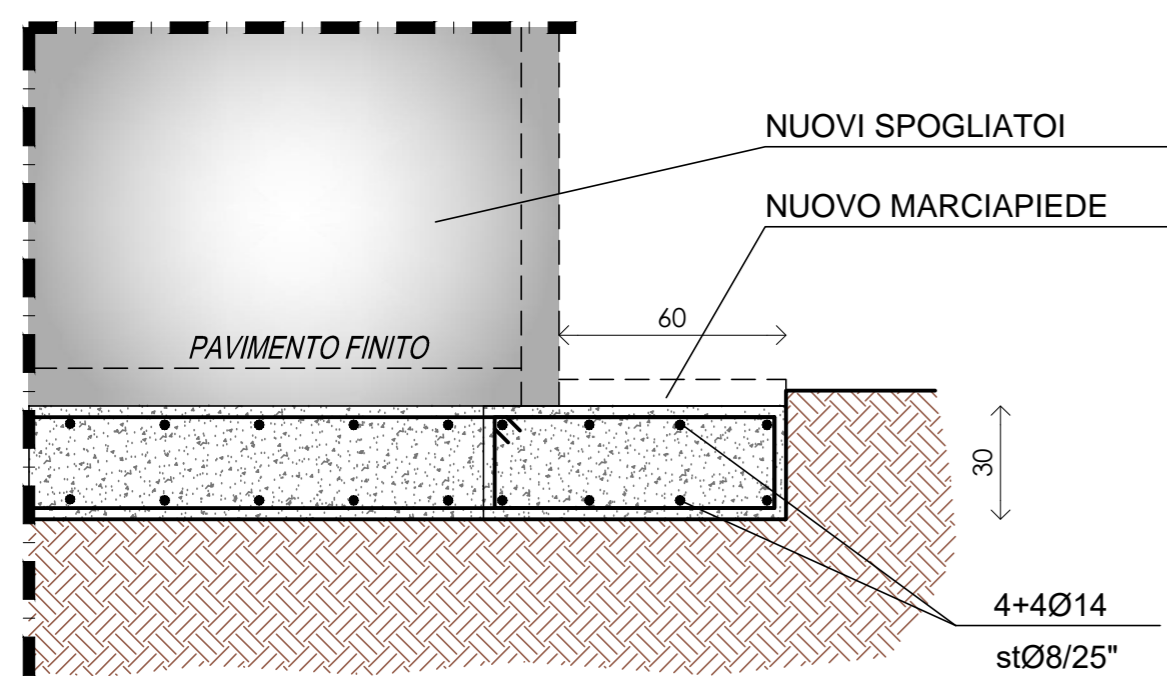

CARPENTERIA DI FONDAZIONE - Scala 1:50

