COMUNE DI FANO
Provincia di Pesaro Urbino
Settore V° - Lavori Pubblici

Riqualificazione piste polivalenti e impianti sportivi all'aria aperta

Progettista Geom. Chiara Donnini
Rup P.I. Tedizio Zacchilli

STATO ATTUALE E DI PROGETTO

PRG Scala 1:1000

TAVOLA 2

Piste polivalenti

01 Centinarola

via Monfalcone
Foglio 46 Mappale 588

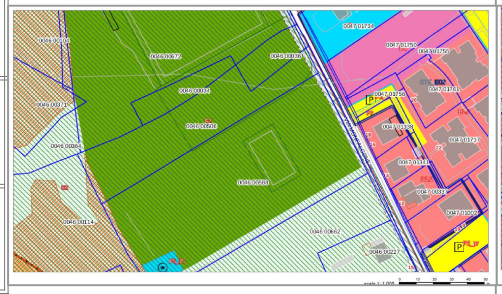

Creazione di nuovo campo da calcio
Installazione n. porte da calcio
Rigatura campo pallacanestro esistente

02 Fenile

via Fausto Coppi
Foglio 22 Mappale 282

Installazione n. 2 canestri pallacanestro e rigatura

03 Gimarra

via Giovanni Cena
Foglio 15 Mappali 580, 581

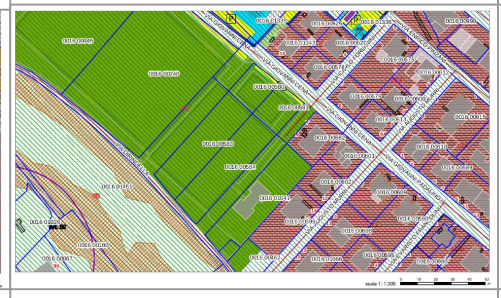

Installazione n. 2 canestri pallacanestro e rigatura

04 Rosciano

via Emilio Antonioni
Foglio 49 Mappali 371

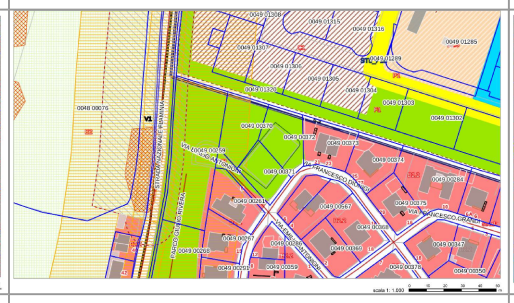

Rifacimento fondo in cemento 18x30
Installazione di n. 2 porte da calcio a 5

05 Tombaccia

via Tombaccia
Foglio 67 Mappali 736

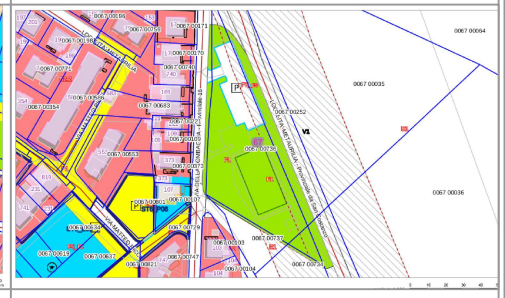

Installazione di n. 2 porte da calcio a 5