COMUNE DI FANO
Provincia di Pesaro Urbino
Settore V° - Lavori Pubblici

# Riqualificazione piste polivalenti e impianti sportivi all'aria aperta

Progettista Geom. Chiara Donnini
Rup P.I. Tedizio Zacchilli

STATO ATTUALE E DI PROGETTO

PRG Scala 1:1000

## TAVOLA 3

# Piste polivalenti

## 06 S.Lazzaro

via S.Lazzaro 12
Foglio 38 Mappale 1507

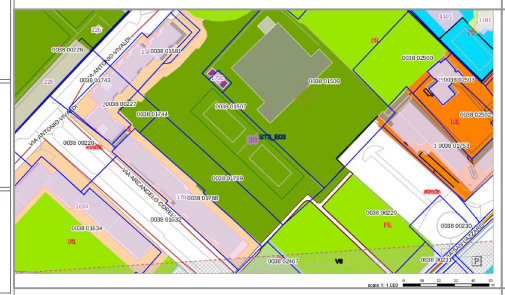

Rifacimento n.1 piste 18x30
Installazione n. 2 canestri pallacanestro e rigatura

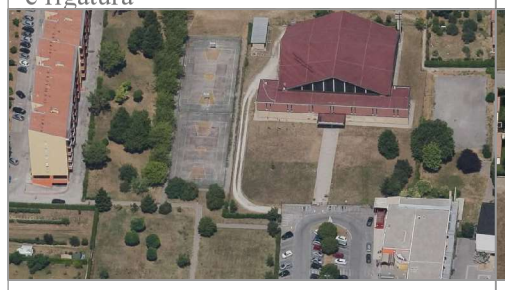

## 07 Paleotta1

via Umberto Boccioni
Foglio 25 Mappale 1054

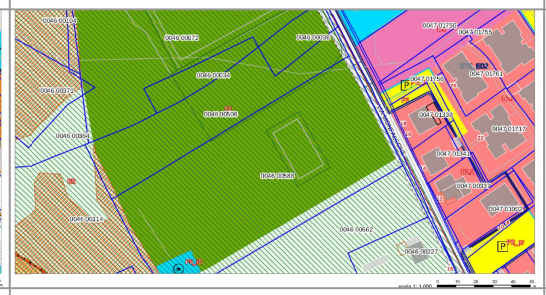

Installazione n. 2 canestri pallacanestro e rigatura

## 08 Paleotta2

via Pompeo Morganti
Foglio 26 Mappali 1869, 1890

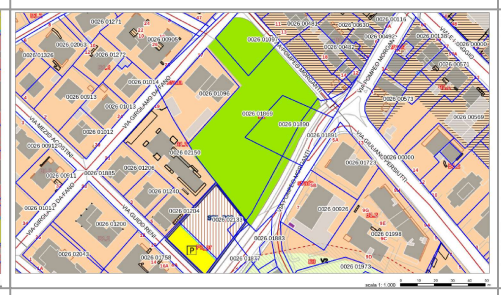

Installazione n. 2 porte da calcio a 5
Sistemazione recinzione esterna

## 09 S.Orso1

via Petri
Foglio 50 Mappali 1734, 1866

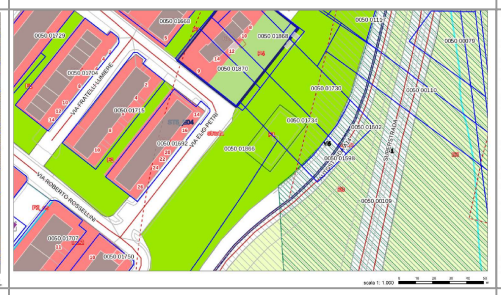

Sistemazione recinzione, marciapiedi e rigatura pallacanestro
Installazione attrezzi fitness

## 10 S.Orso2

via Filippo Montesi
Foglio 50 Mappale 32
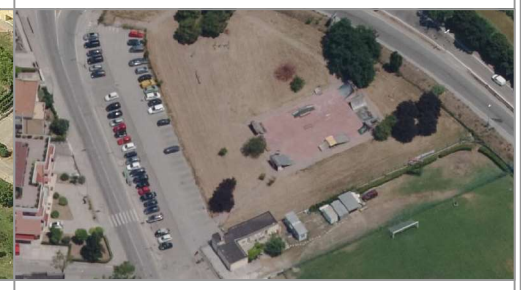
Rifacimento fondo cemento 18x30
Nuovo impianto avviamento allo Skate