



OGGETTO : **Miglioramento dei percorsi ciclopedonali di quartiere su un tratto di via G. Soncino**

COMMITTENTE : **Comune di Fano - Settore 5° LL.PP. e Urbanistica**

TAVOLA : **Planimetria Stato di Progetto, Sez. stradali, segnaletica, P.I. (tratto 3)**

SCALA : **1:200, 1:20**

DATA : **Dicembre 2018**

PROGETTISTI : **Arch. Luca Fornaroli**

Via Molise, 6/A
61032 Fano (PU)
Cell.: 333.4979659
e-mail: luca.fornaroli@gmail.com
PEC: luca.fornaroli@archiworldpec.it
P.IVA: 04230880405

NAVIGATORE

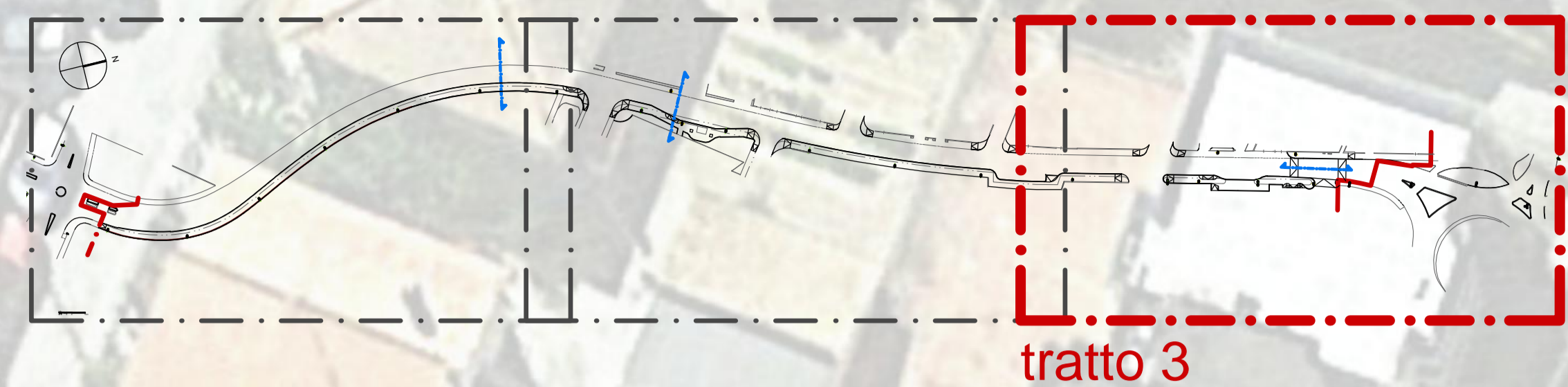

PLANIMETRIA STATO DI PROGETTO (TRATTO 3), SCALA 1:200

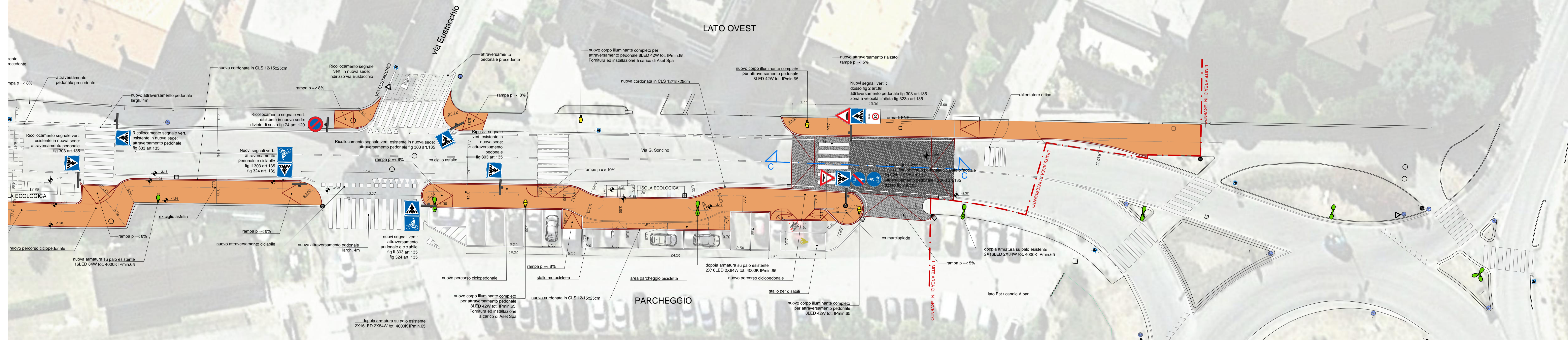

PARTICOLARE COSTRUTTIVO - COLLEGAMENTO CADITOIE, SCALA 1:20

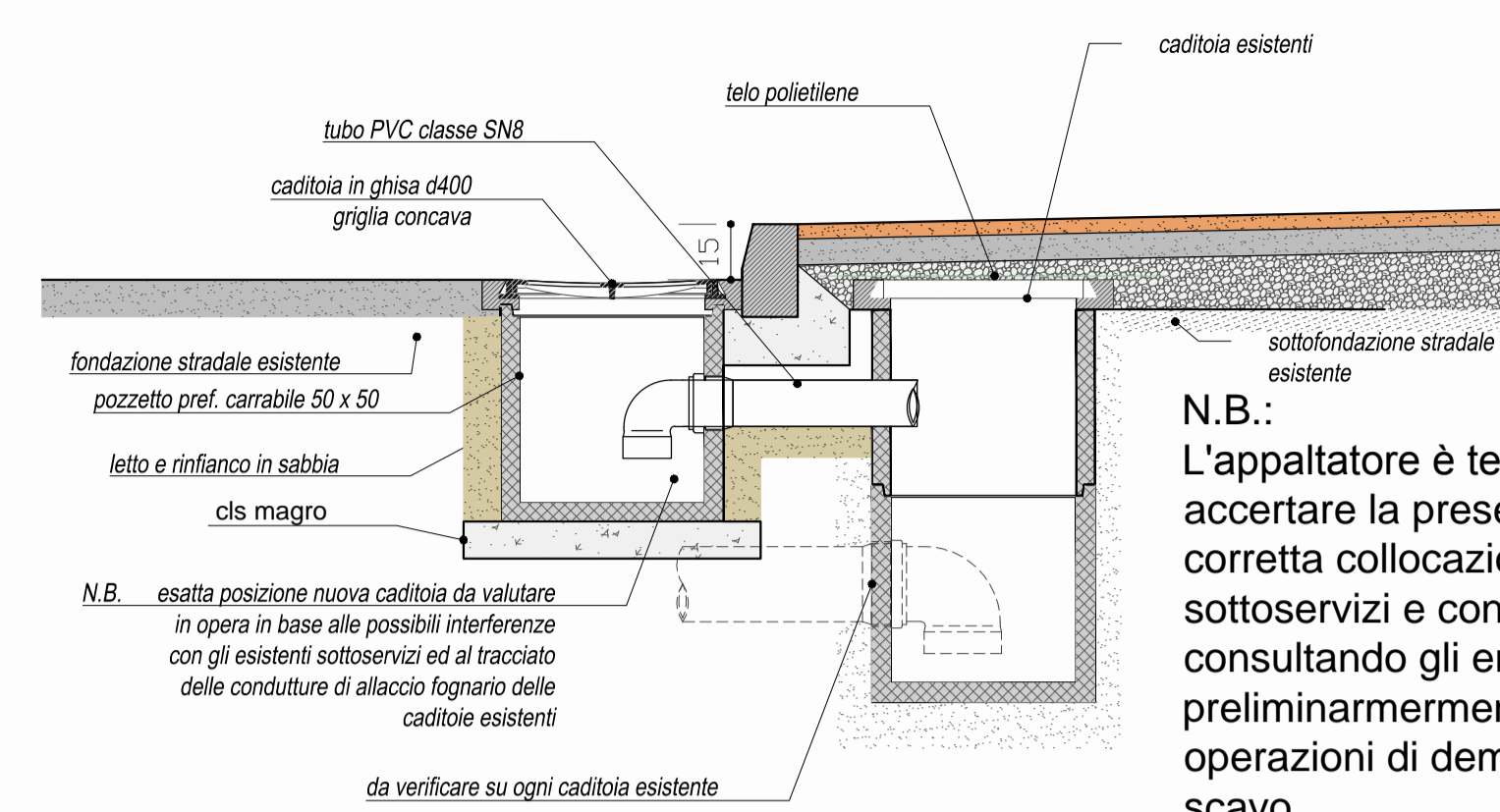

LEGENDA SEGNALETICA VERTICALE

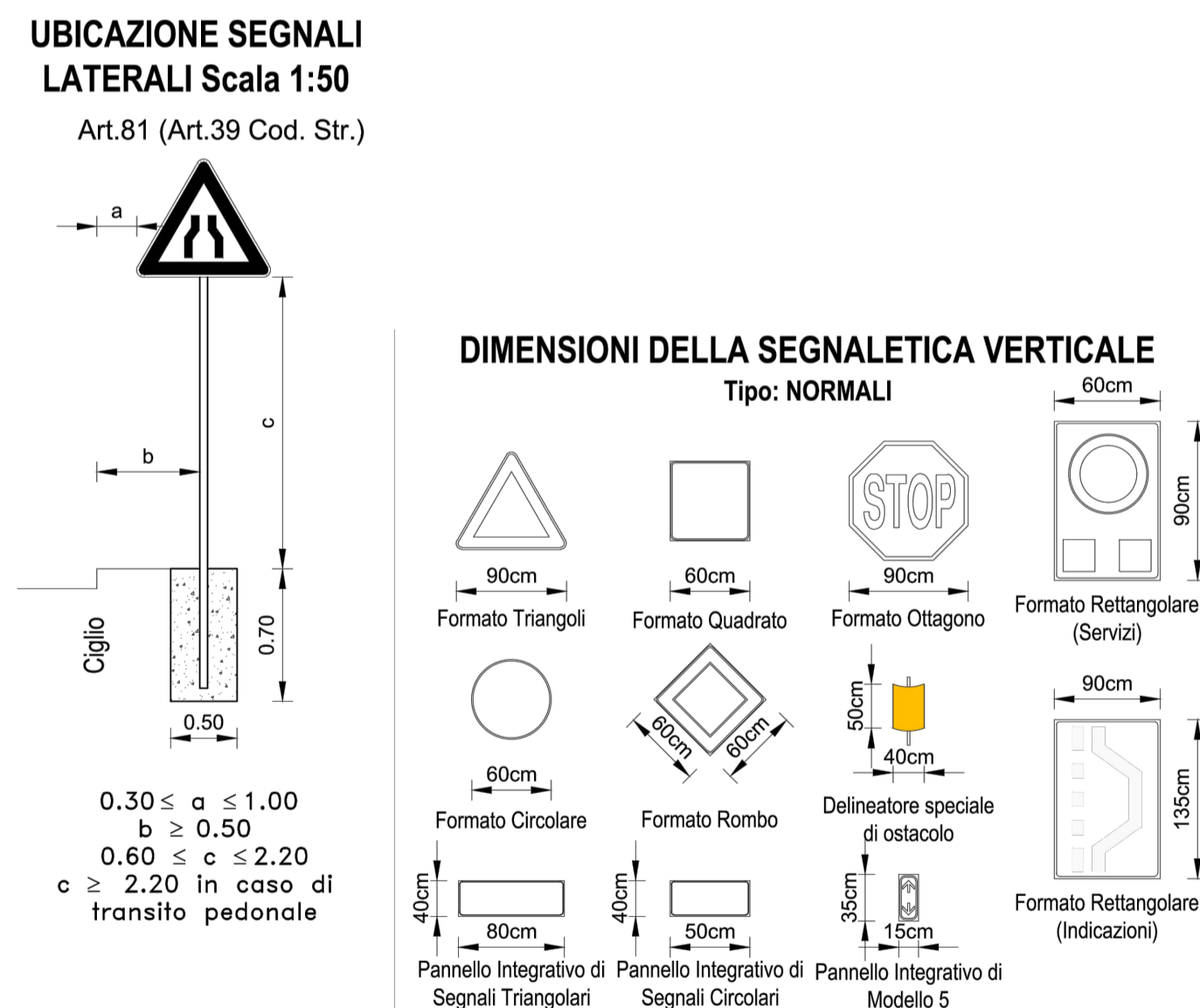

NOTA 1: I PANNELLI INTEGRATIVI SARANNO CONFORMI PER FORMA, DIMENSIONE E COLORE A QUANTO PREVISTO NEL D.P.R. DEL 16.12.1992 n°495 E SUCCESSIVE MODIFICHE E INTEGRAZIONI

NOTA 2: PELLICOLE SERIGRAFATE PER DISCHI E TRIANGOLI PELLICOLE NON RIFLETTENTI PER PANNELLI INTEGRATIVI ALLUMINIO 2510 PER DISCHI TRIANGOLI E PANNELLI INTEGRATIVI

NOTA 3: LE DIMENSIONI DEI CARTELLI SOPRA RIPORTATE SONO DA CONSIDERARSI VALIDE A MENO DI DIVERSE INDICAZIONI NEGLI ELABORATI SPECIFICI

NOTA 4: PER LE DIMENSIONI DEI CARTELLI NON PRESENTI IN LEGENDA SI RIMANDA AGLI ELABORATI SPECIFICI

LEGENDA SEGNALETICA ORIZZONTALE

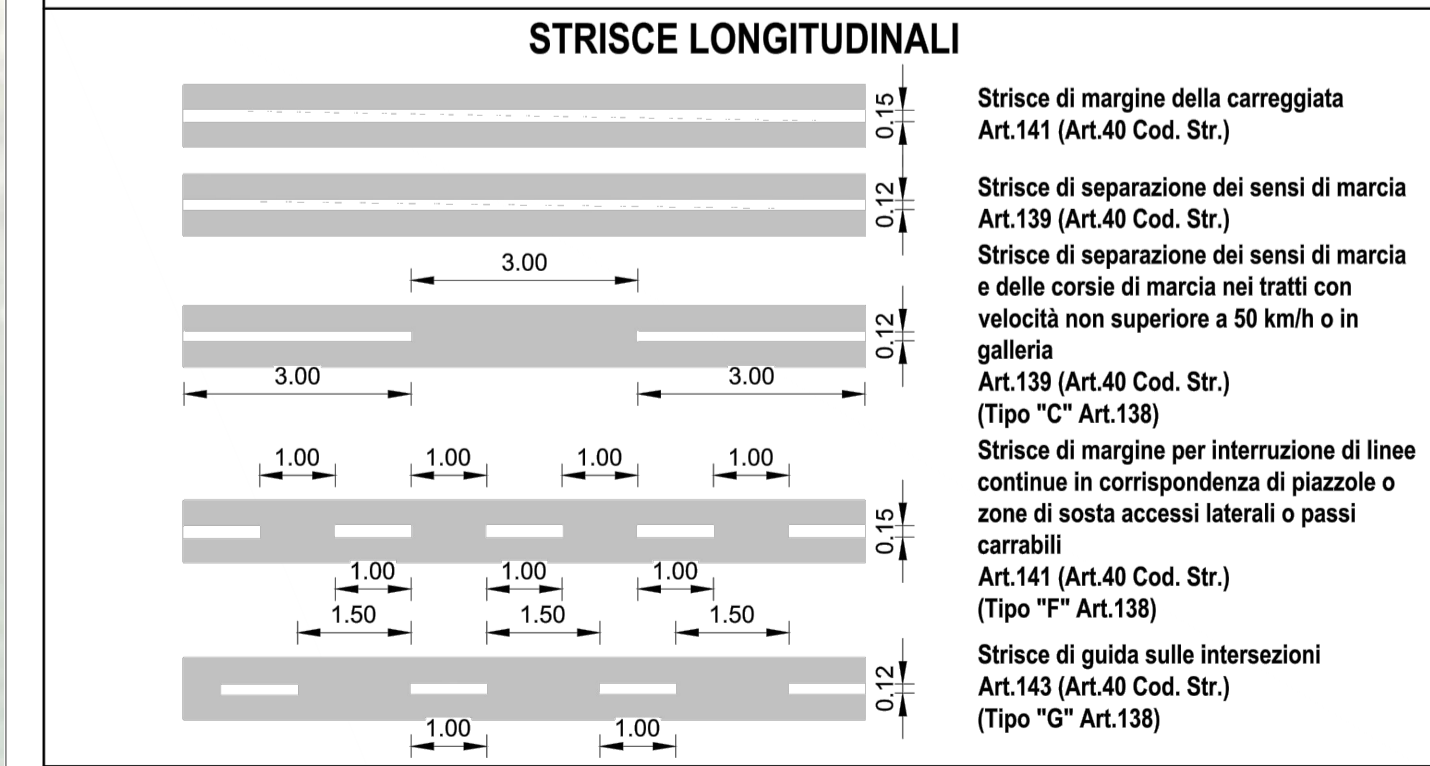

ISCRIZIONI SULLA PAVIMENTAZIONE

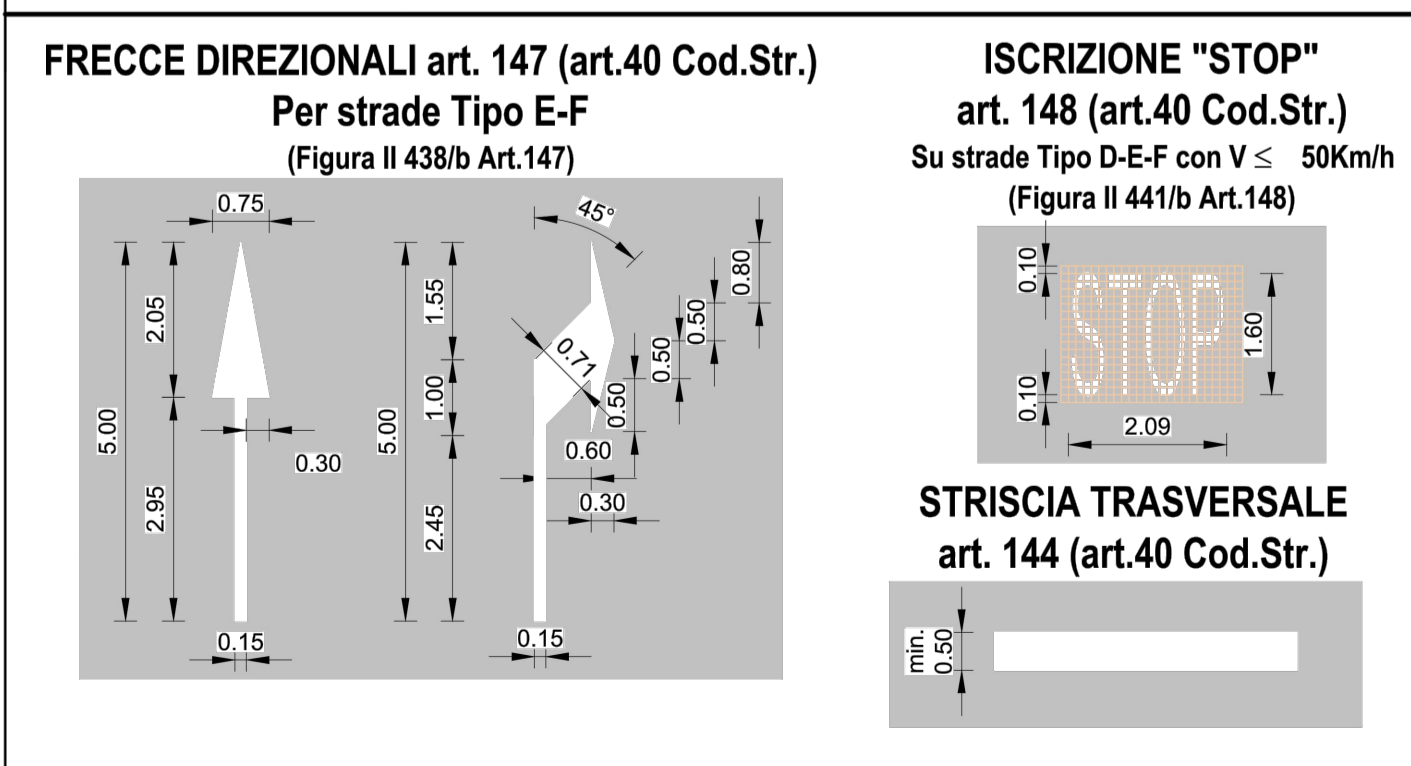

SEZIONE C-C, ATTRAVERSAMENTO RIALZATO, SCALA 1:20

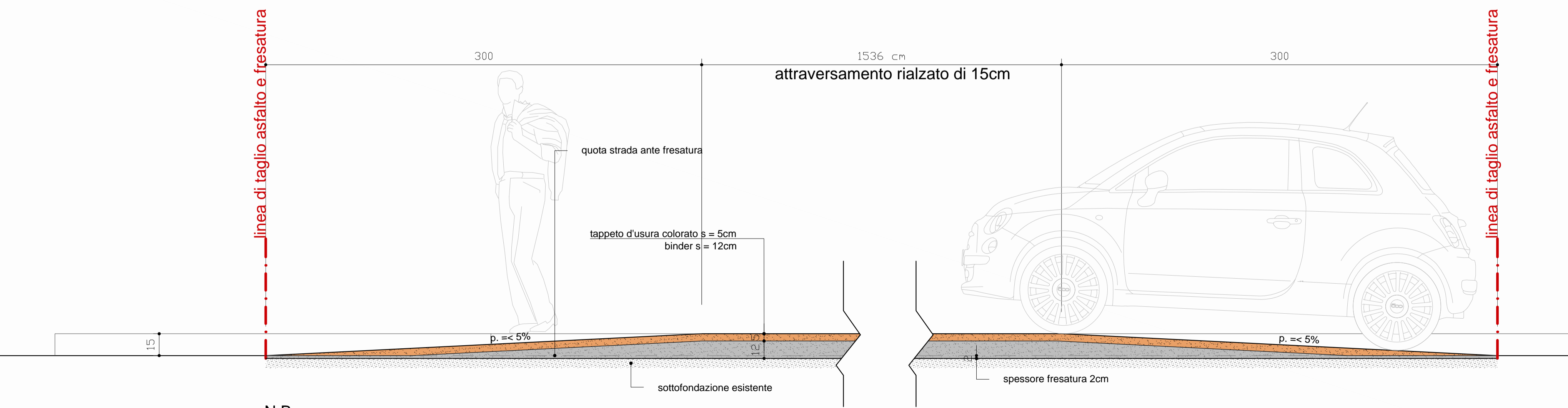

N.B.:
L'appaltatore è tenuto ad accertare la presenza e corretta collocazione di sottoservizi e condutture, consultando gli enti preposti preliminarmente alle operazioni di demolizione e scavo.