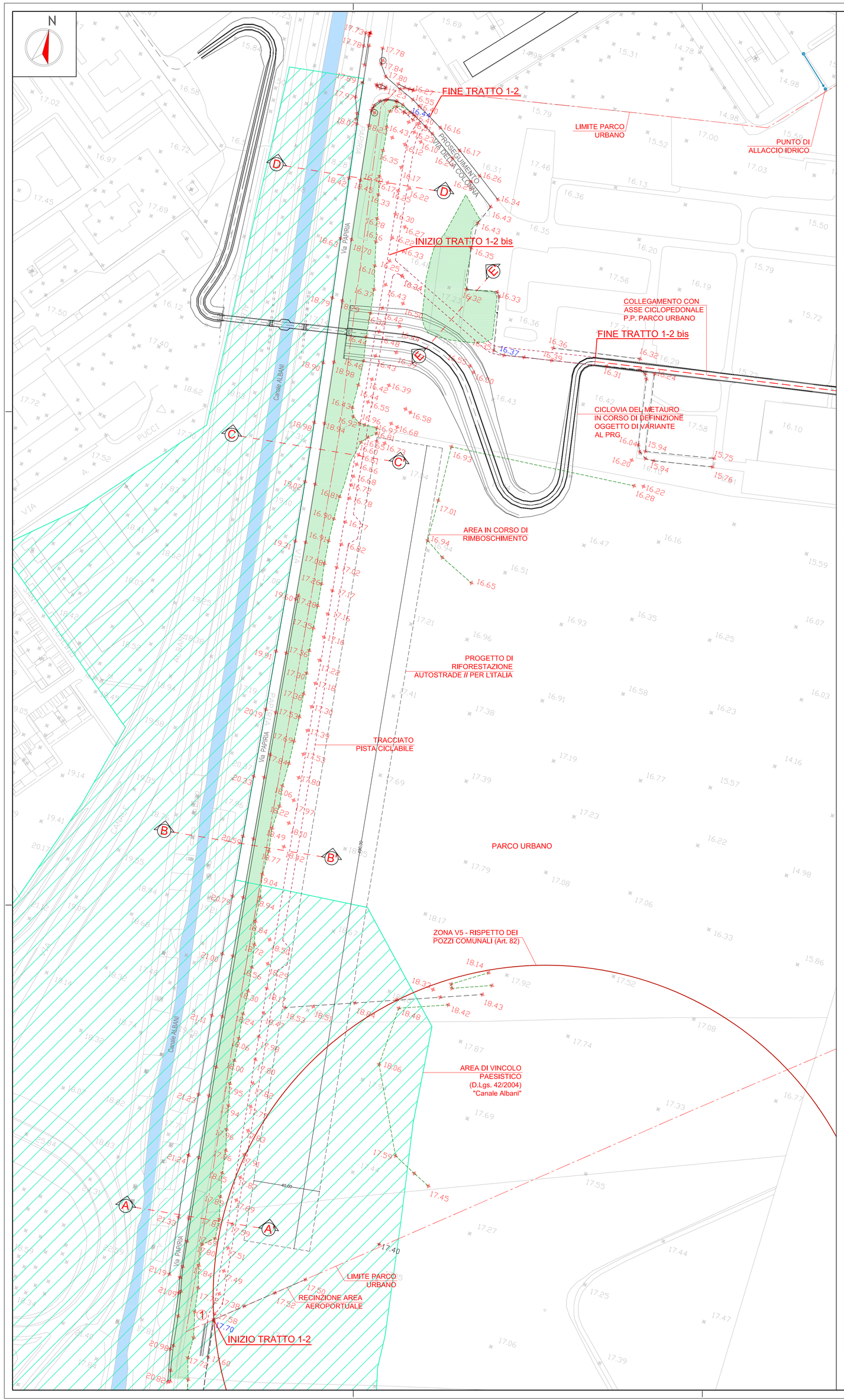

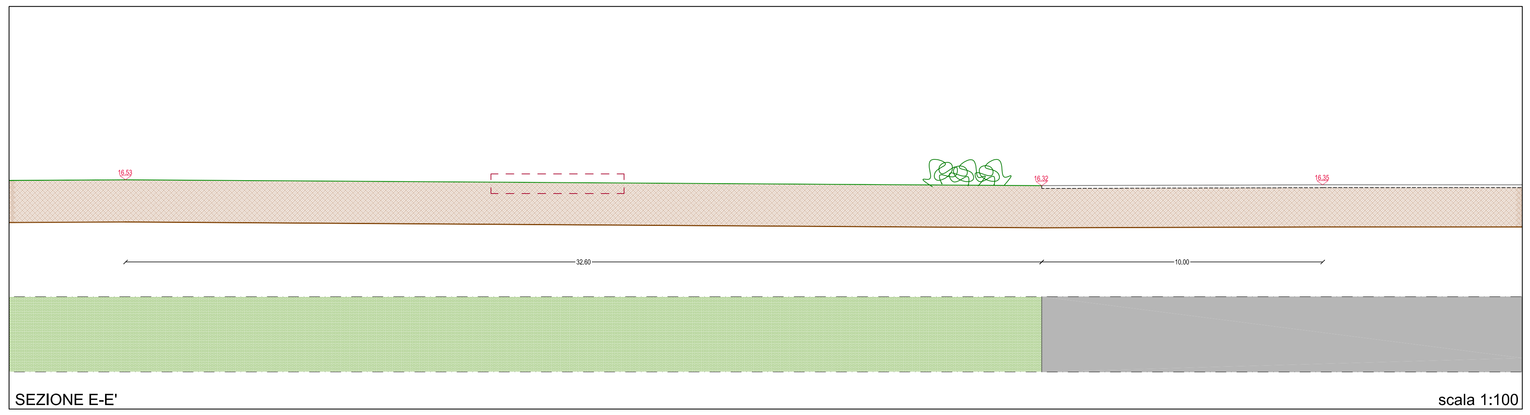

SEZIONE E-E' scala 1:100

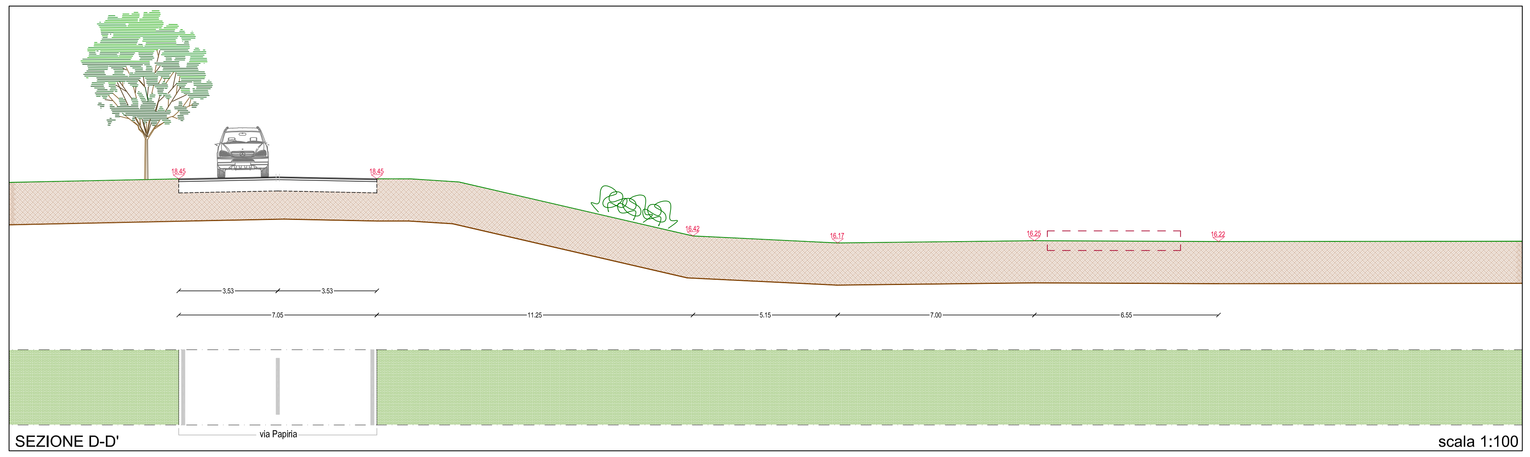

SEZIONE D-D' scala 1:100

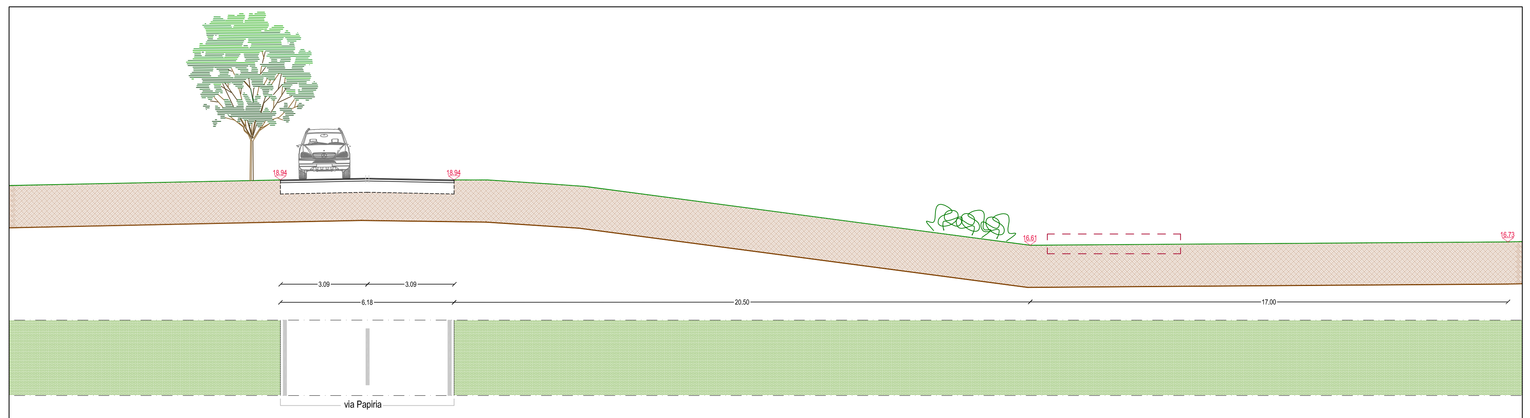

SEZIONE C-C' scala 1:100

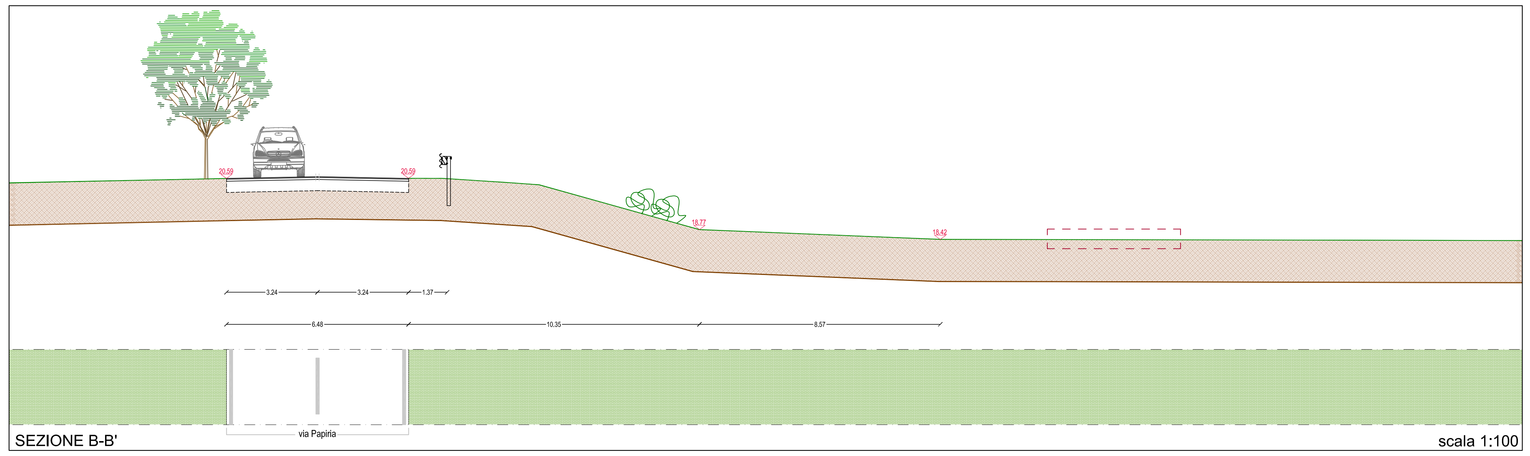

SEZIONE B-B' scala 1:100

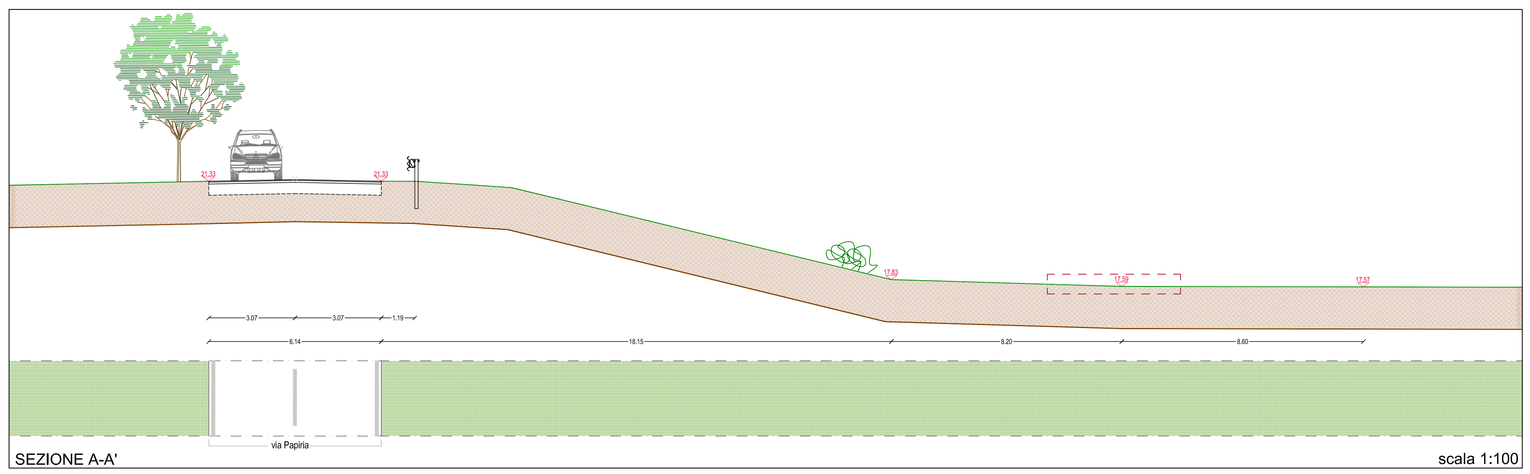

SEZIONE A-A' scala 1:100

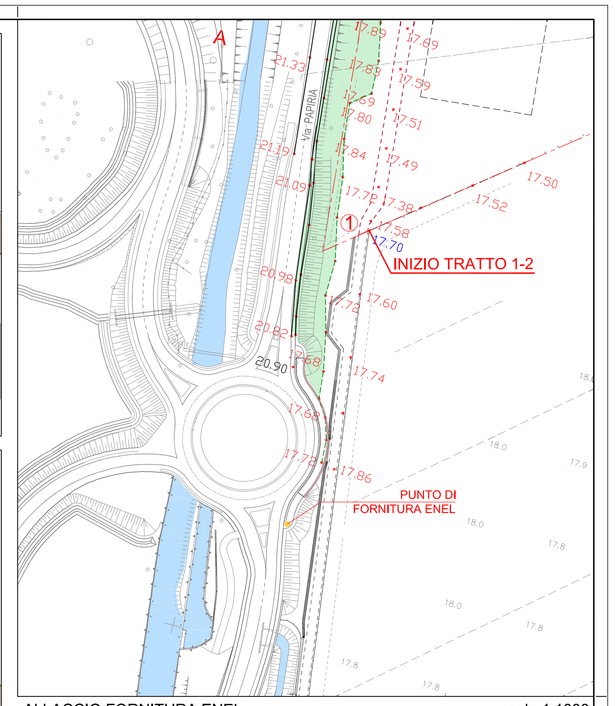

ALLACCIO FORNITURA ENEL scala 1:1000

COMUNE DI FANO

Progetto finanziato dall'Unione europea - NextGeneration EU PNRR - Progetto finanziato dall'Unione Europea - PNRR - "RIGENERAZIONE URBANA" M5C2
Infrastrutture sociali, famiglie, comunità e terzo settore - 2.1: Investimenti in progetti di rigenerazione urbana, volti a ridurre situazioni di emarginazione e degrado sociale

OGGETTO:

PROGETTO DI NUOVA PISTA CICLABILE BELLOCCHI FANO
I° STRALCIO - CUP E31B19000630002

PROGETTO DEFINITIVO - ESECUTIVO

PROGETTAZIONE GENERALE:
Studio di Architettura
Arch. Massimo Amadei
Via Alavolini n. 6 - 61032 Fano (PU)
C.F. MDAMSM53L26D488E - P.IVA 00464250414

Ing. Francesca Amadei
C.F. MDAFNC82S64D488G - P.IVA 02415500416
Ing. Erica Londei
C.F. LNDRCE82S42D488B - P.IVA 02435500416

ARCHEOLOGIA:
SACIARKEO SRL
Corso G. Mazzini n. 170 - 61122 Ancona (AN)
C.F. 02561830429 - P.IVA 02561830429

GEOLOGIA:
Dott. Geol. Maria Vittoria Castellani
Via 2 Giugno n. 16 - 61032 Fano (PU)
C.F. CSTMVT54M40D488N - P.IVA 00780920419

IMPIANTISTICA:
Ing. Naldo Zampa
Via della Fornace n. 56/B - 61032 Fano (PU)
C.F. 02561830429 - P.IVA 02561830429

SICUREZZA:
Dott. Geol. Carlo Cencioni
Via della Fornace n. 56/B - 61032 Fano (PU)
C.F. 02561830429 - P.IVA 02561830429

R.U.P. Ing. Ilenia Santini

TITOLO:
STATO ATTUALE
PLANIMETRIA RILIEVO PLANOALTIMETRICO scala 1:1000
SEZIONI TRASVERSALI A-A', B-B', C-C', D-D', E-E' scala 1:100

DATA
Aprile 2023

N.TAVOLA
3

REV.	DATA:	DESCRIZIONE:	RED.	VER.	APP.