Legenda

I limiti del Piano

- Limiti amministrativi del Comune di Fano
- Limite del Centro Urbano
- Ambiti della Città Storico Artistica
- Limite di Zona

Zonizzazione di Piano

- Tipo di Zona Territoriale
- Edifici di pregio: Vi Villini - Sc Schiera o Cortina - Mt Metaurilia storica - NP Nessun pregio
- Destinazioni d'uso specifiche
- Indice di utilizzazione fondiaria mq/mq differente dalla norma di Piano o modalità di intervento specifiche

Zone residenziali
A1 - Città Storico artistica, art.15
A2 - Zone con presenza diffusa di tessuti e/o edifici singoli di valore storico architettonico ambientale, art.16
B1 - Zone sature con conservazione impianto urbanistico, art.18
B2 - Zone parzialmente sature, art.19
B3 - Zone di completamento extraurbane, art.20

Zone produttive
D1 - Zone a carattere industriale e/o artigianale, art.28
D2 - Zone a carattere commerciale e/o direzionale, art.29
D4 - Zone a carattere turistico-ricreativo all'aria aperta, art.31

Zone agricole
- E1 - Zone agricole, art.43
- E2 - Zone agricole con presenza di valori paesaggistici, art.44
- E3 - Zone agricole di rispetto, art.45
- E4 - Zone agricole di ristrutturazione ambientale, art.46

Città pubblica
- Città pubblica
- F1 - Zone per l'istruzione, art.49
- F2 - Zone per attrezzature di interesse collettivo, art.50
- F3 - Zone per attrezzature a verde, gioco e sport, art.51
- F4 - Zone a parcheggio, art.52
- F5 - Zone per attrezzature pubbliche di interesse generale, art.53
- F7 - Zone per la viabilità ciclabile, art.55

I luoghi della trasformazione
- Comparti di progetto - art.23, 24, 25, 26
- Comparti attuati
- Tracciati ciclabili
- Zone di tutela "A"
- Zone di tutela "B"
- Zone di tutela "C"
- Fasce di rispetto stradale - art. 76
- Fasce di rispetto di centrali elettriche ed elettrodotti, art.80
- Zone a vincolo cimiteriale, art.77
- Fasce di rispetto per i depuratori, art.81
- Fasce di rispetto ferroviario, art.83
- Fascia di rispetto dei pozzi comunali - fascia 200m, art.79
- Fascia di rispetto dei pozzi comunali - fascia 500m, art.79

Edifici di pregio in zona agricola - schedature (codice)
- Edifici rurali di valore storico architettonico, art.42
- Zona di rispetto di cui al comma 4 dell'art.42
- Edifici e manufatti storici - art. 69
- Ambiti di tutela integrale degli edifici e manufatti storici - art. 69

DESTINAZIONI D'USO

R RESIDENZA comprende:
R1 civile abitazione
R2 collegi, convitti, studentati, pensionati
R3 residenze protette; social housing; edilizia residenziale pubblica
R4 strutture ricettive extra-alberghiere con le caratteristiche della civile abitazione (esercizi di affittacamere, bed and breakfast, case e appartamenti per vacanze, residence d'epoca)
P ATTIVITA' PRODUTTIVE comprende:
Pp fabbriche, attività artigianali; officine e autofficine; compresi uffici tecnici, amministrativi e centri di servizio spazi espositivi connessi; magazzini, depositi coperti e scoperti anche in assenza di opere di trasformazione permanente del suolo; laboratori di sperimentazione
Pe attività estrattive
Tco ATTIVITA' COMMERCIALI ALL'INGROSSO E RELATIVI DEPOSITI
Tc ATTIVITA' COMMERCIALI AL DETTAGLIO comprende:
Tc1 esercizi di vicinato (con superficie di vendita non superiore a 400 mq)
Tc2 medie strutture di vendita così articolate:
Tc2a MS1 con superficie di vendita SUV compresa tra 401 e 1500 mq.
Tc2b MS2 con superficie di vendita SUV compresa tra 1501 e 2000 mq.
Tc2c MS3 con superficie di vendita SUV compresa tra 2001 e 3.000 mq.
Tc3 grandi strutture di vendita così articolate:
Tc3a GS1 con superficie di vendita SUV da 3.001 a 15.000 mq.
Tc3b GS2 con superficie di vendita SUV da 15.001 a 25.000 mq.
Tc3c GS3 con superficie di vendita SUV da da 25.001 a 35.000 mq.
Tc3d GS4 con superficie di vendita SUV superiore a 35.000 mq.
Tpc IMPIANTI DI DISTRIBUZIONE CARBURANTI
Tr ATTIVITA' TURISTICO RICETTIVA comprende:
Tr1 Strutture ricettive alberghiere così articolate:
Tr1a alberghi
Tr1b residence turistico-alberghiere
Tr1c alberghi diffusi
Tr1d residence d'epoca
Tr1e condhotel
Tr2 Strutture ricettive all'aria aperta così articolate:
Tr2a villaggi turistici
Tr2b campeggi
Tr2c centro vacanze
Tr3 strutture ricettive extra-alberghiere così articolate:
Tr3a attività ricettive rurali
Tr3b residence d'epoca extralberghiere
Tr3c case per ferie, ostelli per la gioventù, case religiose di capitalità, centri di vacanza per minori e anziani
Tr4 Particolari attività turistiche in forma di impresa così articolate:
Tr4a parchi a tema
Tr4b stabilimenti balneari
Tr4c strutture per il turismo nautico, cabotaggio turistico, noleggio nautico
Tr4d strutture termali
Tr5 Aree di sosta attrezzate
Tu ATTIVITA' DIREZIONALI comprende:
Tu1 uffici privati, studi professionali; sedi di associazioni; sportelli di assicurazione; agenzie immobiliari; strutture sanitarie, socio-sanitarie e sociali di cui alla LR 21/2016 fino a 400 mq.
Tu2 agenzie bancarie; banche; centri di ricerca; strutture sanitarie, socio-sanitarie e sociali di cui alla LR 21/2016; veterinari.
Tu3 attività private per la formazione e/o per servizi a carattere educativo.

SERVIZI DI INTERESSE PUBBLICO
I AREE PER L'ISTRUZIONE - I - (F1) comprende:
ISb Servizi per l'esecuzione di base rivolti ad asili, scuole per l'infanzia, scuole dell'obbligo.
S AREE PER ATTREZZATURE DI INTERESSE COMUNE -S - (F2) comprende:
Sa Servizi amministrativi e pubblici servizi
Sd servizi culturali, sociali e ricreativi
Sr servizi religiosi
Ssc servizi per l'assistenza socio sanitaria
V AREE PER SPAZI PUBBLICI ATTREZZATI A PARCHI, PER IL GIOCO E PER LO SPORT - V - (F3) comprende:
Vg giardini pubblici attrezzati
Vs servizi sportivi (di quartiere; in questa categoria non rientrano le grandi attrezzature sportive o le aree sportive più organizzate e di riferimento per l'intera città)
M AREE PER PARCHEGGI - M - (F4) comprende:
Ms parcheggi scoperti
Mt parcheggi coperti
Msa aree di sosta attrezzata
ATTREZZATURE PUBBLICHE ED IMPIANTI DI INTERESSE GENERALE - F5
ISa attrezzature per l'istruzione superiore all'obbligo (istituti universitari esclusi)
So Servizi ospedalieri
Vp parchi pubblici
Spc Servizi di protezione civile e ordine pubblico
Spo Grandi attrezzature sportive
Mtt Terminal autobus; Stazioni ferroviarie
ATTREZZATURE TECNOLOGICHE e IMPIANTI
Mc piste ciclabili
Mv verde stradale
Stt Impianti tecnici e tecnologici (D)
Scm zone e servizi cimiteriali. (F)
Sds discarica

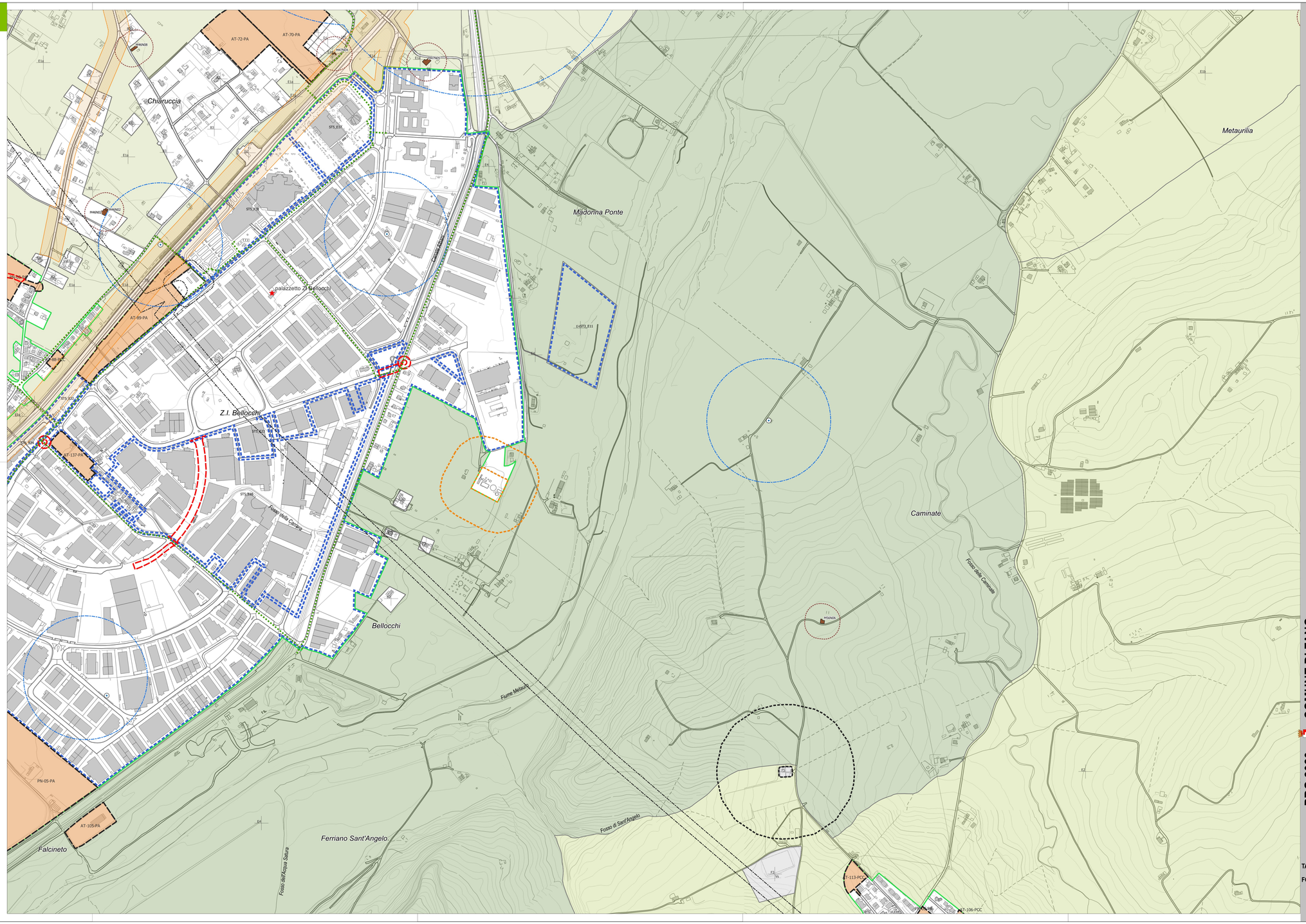

Adottato D.C.C. n. 189 del 18/11/2023
Sindaco Massimo SERI
Assessore all'Urbanistica Cristian FANESI

Approvato
Sindaco Luca SERAFINI
Assessore all'Urbanistica Loretta MANOCCHI

Coord. Operativo, SIT e Pianifi. Urb. Lisa DE GASPER Dott.ssa Arch. Lucia FELICI
Pianificazione Urbanistica Urb. Fabio VANN Urb. Fabio ROMAN Urb. Alessandro MONTANARO Urb. Ivan SIGNORILE
Esperti Specialisti Storia dell'arch. e dell'urbanistica Prof. Arch. Ivanegi LESTUCCI

Progettista, Resp.Contrattuale Urb. Raffaele GEROMETTA
Coordinatore Scientifico Prof. Arch. Stefano STANGHELLINI

Coordinatore Tecnico Urb. Fabio RUJO Arch. Antonio MUGNAI

Il Dirigente Sett. 4 Urbanistica Arch. Adriano GIANGOLINI
U.O. Pianificazione Urb./Territoriale Urb. Mauro SEVERI Urb. Pia Maria A. MICCOLI Arch. Ombretta PIETRELLI

Arch. Cristiano TENERI Dott. Ing. Fabio MARCUCCI Geom. Marco CALCATELLI

Planificazione e Valutazione Ambientale
Ing. Elettra LOVENTHAL Dott.ssa Arch. Lucia FOLTRAN
Valutazione Impatto Ambientale Ing. Franco DE BIASE
Studi Geologici Dott. Geol. Gianfranco MORETTI
Aspetti Agronomici e Forestali Dott. Agron. Lorenzo MINI
Studi Idrologici e Idraulici Ing. Simone CARPONI

M A T E engineering
D.R.E.A.M. Italia
Prof. Arch. Stefano STANGHELLINI

Adeguato al Parere di Conformità della Provincia di Pesaro Urbino Decreto n. 70/2025 come integrato dal Parere definitivo della Provincia di Pesaro Urbino Decreto n. 218/2025

PRG 2023 COMUNE DI FANO

Piano Regolatore Generale
Legge Regionale 34/1992

ZONIZZAZIONE SPAZI APERTI

TAV. PB3 11
FG. Z.I. Bellocchi

scala 1:5.000
dicembre 2025