PROTEZIONE CIVILE
Presidenza del Consiglio dei Ministri
Dipartimento della Protezione Civile

CONFERENZA DELLE REGIONI E DELLE PROVINCE AUTONOME

Attuazione dell'articolo 11 della Legge 24 giugno 2009, n. 77
OCDPC n.344/2016 PROGRAMMA REGIONALE DEGLI STUDI E INDAGINI DI MICROZONAZIONE SISMICA DI LIVELLO II. ANNUALITA' 2015

MICROZONAZIONE SISMICA
Carta delle microzone omogenee in prospettiva sismica

scala 1:10.000

Regione Marche
Comune di Fano

Regione	Soggetto realizzatore	Data
	Professionista incaricato: Dott. Geol. Cesare Brisiccia Collaboratore incaricato: Dott. Geol. Leonardo Celli Collaboratori esterni: Dott.sa Milena Marinelli Studiosisma S.r.l.	ottobre 2018

Legenda

Zone stabili suscettibili di amplificazioni locali

- Zona 1
- Zona 2
- Zona 3
- Zona 4
- Zona 5
- Zona 6

Per la descrizione dettagliata delle zone vedere la relazione illustrativa.

Forme di superficie e sepolte

- Conoide alluvionale
- Orlo di scarpata morfologica (>20 m)
- Orlo di scarpata morfologica (10-20 m)
- Cresta
- Asse di paleoalveo
- Traccia di sezione topografica

Punti di misura di rumore ambientale

- Punto di misura di rumore ambientale con idicazione del valore di f0

Zone di attenzione per Instabilità

- ZA_{FR} – Zona di attenzione per instabilità di versante – Zona3
- ZA_{FR} – Zona di attenzione per instabilità di versante – Zona 4
- ZA_{LQ} – Zona di attenzione per liquefazioni – Zona 4
- ZA_{LQ} – Zona di attenzione per liquefazioni – Zona 5
- ZA_{LQ} – Zona di attenzione per liquefazioni – Zona 6

0 200 400 600 800 1000 Metri

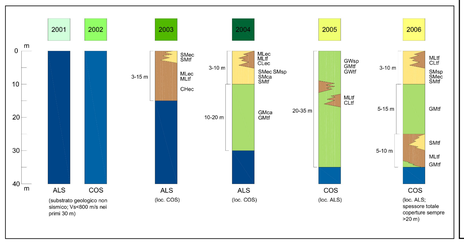

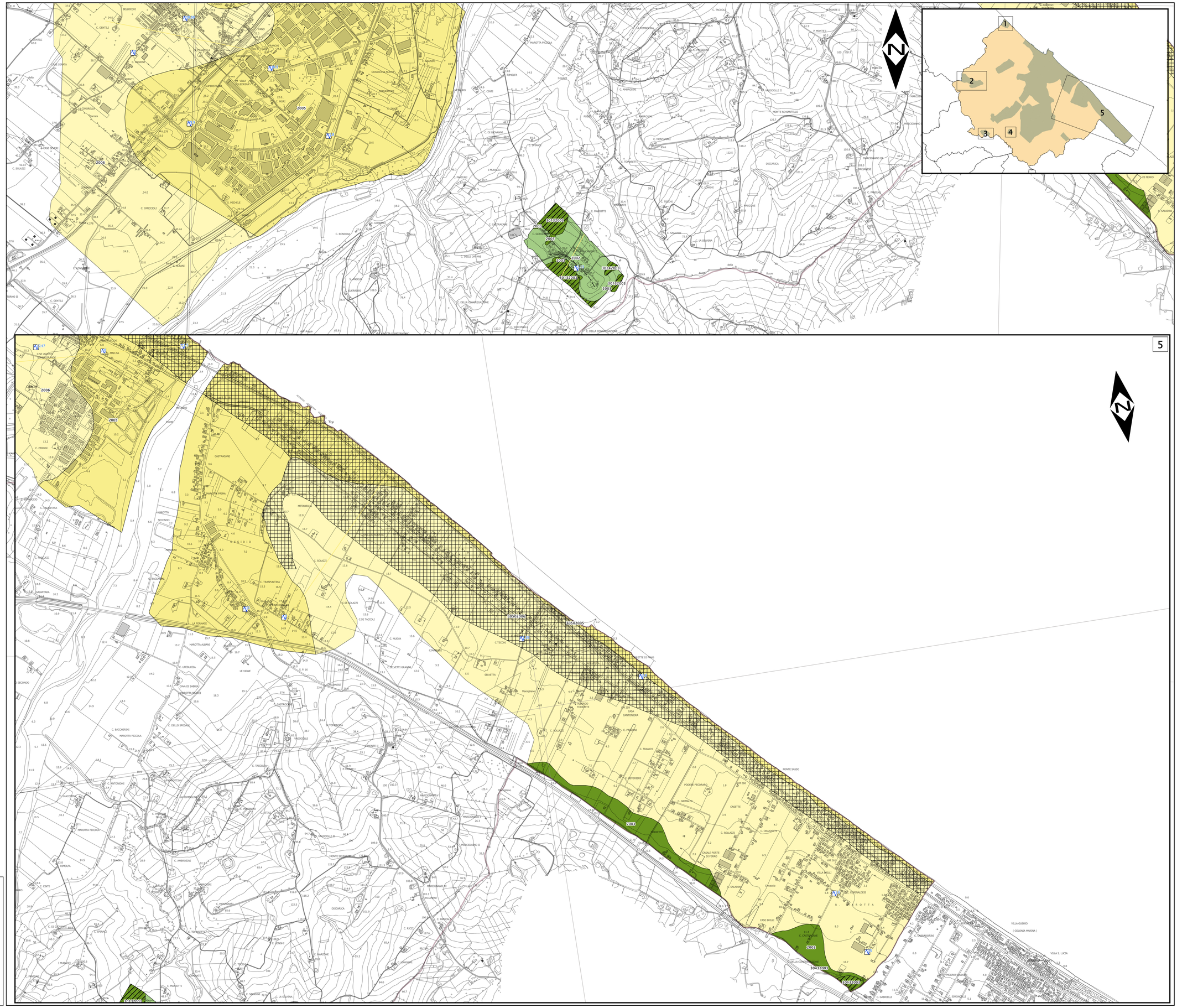
5
N
2005
2006
2003
30132003
30432003
30502003
CASTRACANE
MAROTTA PRIMA
C. SOLAZZI
C. TRASPUNTINA
C. TACCOLI
C. NUOVA
C. TECCOLI
SELVETTA
C. BRANCHE
C. FRANCHI
C. BEVERESE
PODERE PECORARO
C. CRAZZOTTI
CASALE PORTE DI FERRO
C. SALADINI
VILLA BRILLI
CASE BRILLI
C. DELLA CONCILIAZIONE
C. GABRIELLI
PONTE SASSO
VILLA GUBBIO
(COLONIA MARINA)
VILLA S. LUCIA
MOLINO BOLOGNA
C. CAMPANELLI
C. CAMPANELLI
C. MAROTTI
C. SALVATORI
C. LA SILVENA
C. MARZONE
C. RICCI
C. MARCHI
DISCARICA
MARCIGNANO II
MONTE SCHIANTILLO
C. AMBROSINI
C. MONTANARI
C. FRANCHI
C. GIANNINI
C. LONGHI
C. MARCHETTI
C. MARCHETTI
C. DI GIOVANNI
C. GIACCHETTI
C. MARCHETTI
C. ANTONIONI
C. MARCHETTI
C. MARCHETTI
C. MARCHETT