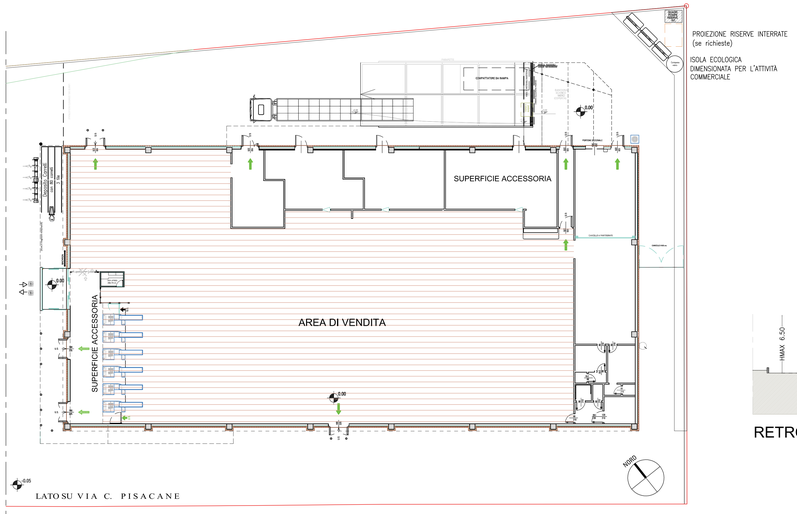

1° FASE D'INTERVENTO: EDIFICIO "A"

PROSPETTO NORD-OVEST A-A'

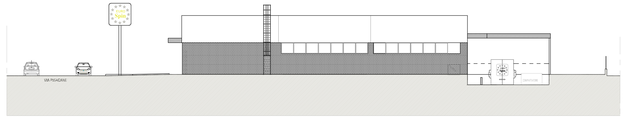

PROSPETTO SUD-EST C-C'

RETROPROSPETTO

PROSPETTO SU VIA PISACANE

Studio di architettura
Arch. REMIGIO BURSI
Via Madonna a Mare, 25 - 61032 FANO (PU) Tel. 0721/803840 E-mail architetto.bursi@virgilio.it
Pec: remigio.bursi@archiworldpec.it

IL PROGETTISTA:
DOTT.ARCH. REMIGIO BURSI
(Sottoscritto digitalmente)

RICHIEDENTE:
DE MARCHI S.r.l. Costruzioni, via Cavour n° 2 4 - Fano P. I.V.A. 02270250411
(Sottoscritto digitalmente)

PROGETTO DI:
Demolizione e ricostruzione di fabbricati commerciali
COMPARTO TERZIARIO " EX MULINO ALBANI " Delibera. C.C. n° 144 del 13.06.2012
SCHEDA "ST3_P14"- via Pisacane, Fano - Variante non sostanziale

TIPOLOGIA EDILIZIA: FASE 1 E FASE 2

Elaborato:
TAV.
08
URBANISTICA
VARIANTE AL P. ATTUATIVO

T2737475T57e_Mulino Albani_13_09_2016
Data: APRILE 2016 | AGG. 13/09/2016
SCALA: 1:200

A termini delle vigenti leggi sui diritti d'autore, questo disegno non può essere copiato, riprodotto o comunicato ad altre persone o Ditte senza l'autorizzazione dello studio dell'architetto Bursi (art. 2578 C.C.)

2° FASE D'INTERVENTO
EDIFICIO "B"

PIANO TERRA: SUL 30 mq

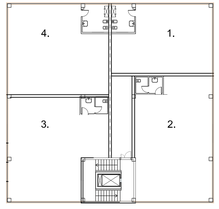

PIANO PRIMO, SECONDO E TERZO: SUL 1.595 mq

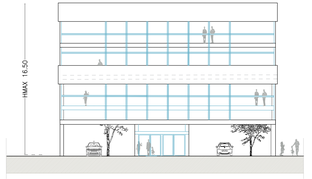

PROSPETTO E RETRO PROSPETTO

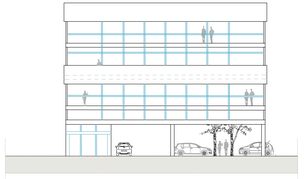

LATO SINISTRO

LATO DESTRO