VISTA TRIDIMENSIONALE ESTESA ALL'INTORNO

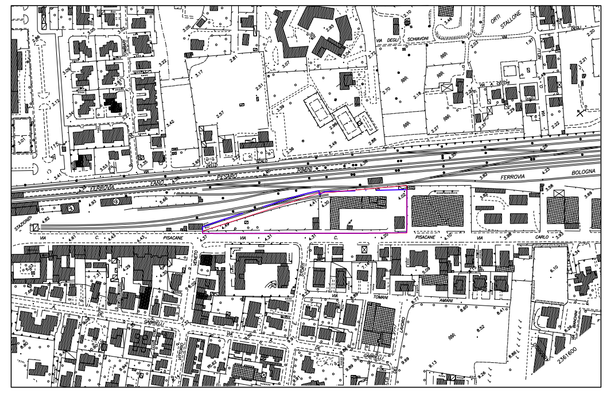

ESTRATTO AREOFOTOGRAMMETRICO scala 1:5000

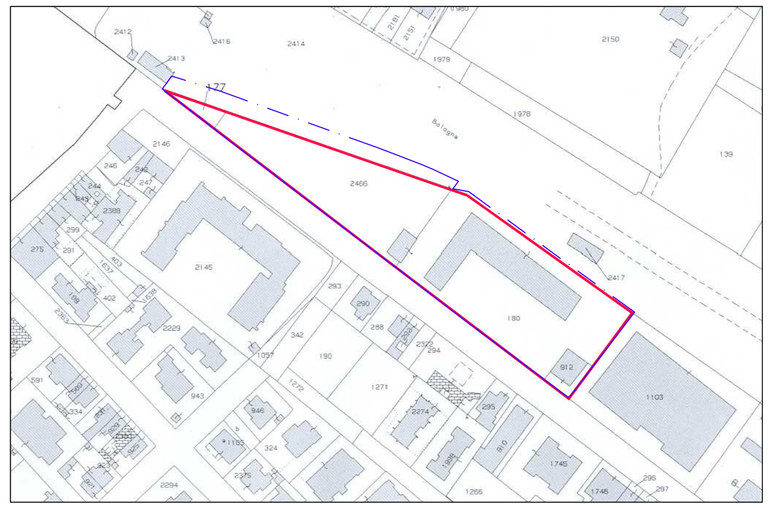

ESTRATTO CATASTALE scala 1:2000
F° 38 Mappali 177 - 180 - 912 - 2466 (ex 178)

ESTRATTO ORTOFOTO scala 1:2000

VARIANTE AL P.R.G. scala 1:2000

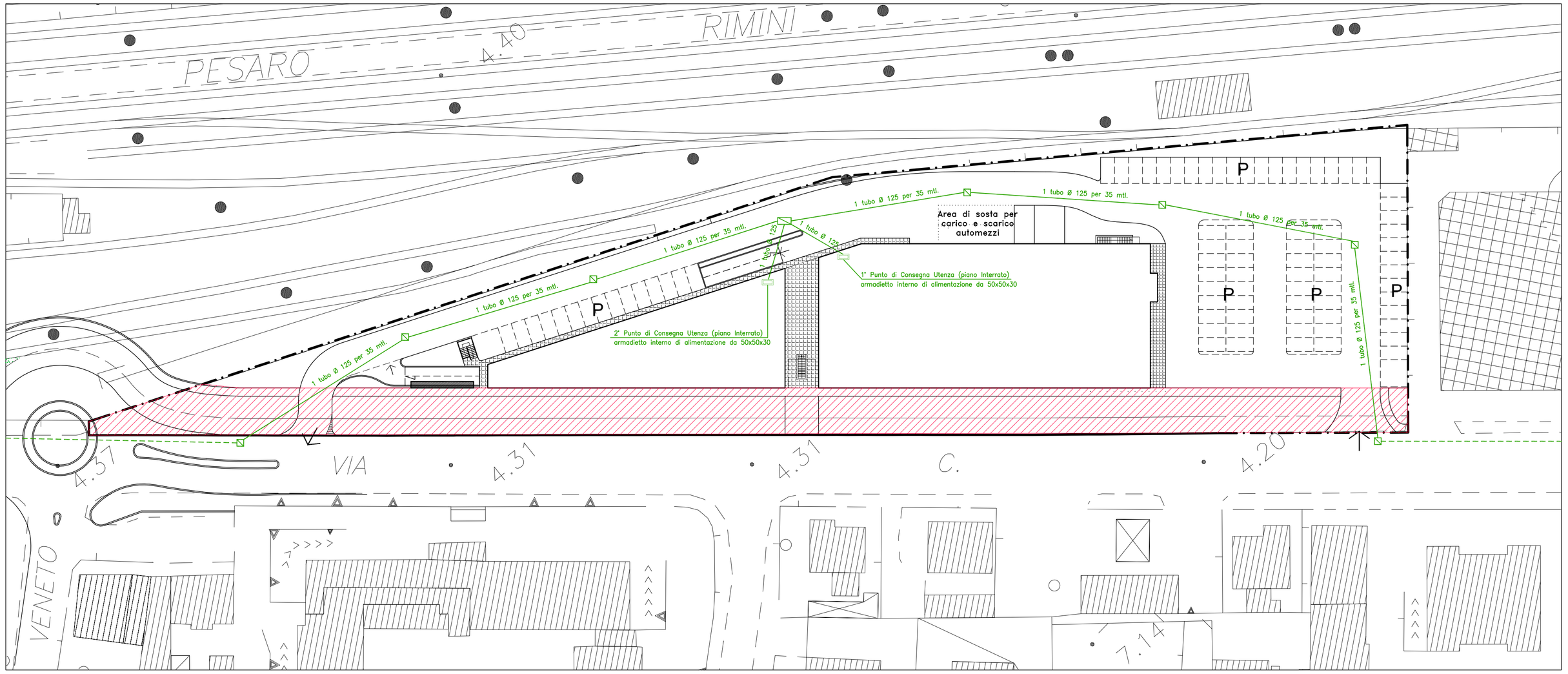

RETE TELECOM

LEGENDA:

Rete Telecom

- NICCHIA SU MURO DI CINTA per contatori
- ACCESSI CARRABILI
- EDIFICI ESISTENTI (esterni al comparto)
- LIMITE AREA DI INTERVENTO (coincidente con gli attuali confini di proprietà)
- RETE TELECOM ESISTENTE
- RETE TELECOM DI PROGETTO
- POZZETTO DI DERIVAZIONE 60 x 60
- FASCIA A DESTINAZIONE PUBBLICA DA CEDERE AL COMUNE
- POZZETTO DI DERIVAZIONE 120 X 60
- PUNTO DI CONSEGNA UTENZA

Studio di architettura
Arch. REMIGIO BURSI
Via Mura del Sangallo, 6 - 61032 FANO (PU) Tel. 0721/803840 Fax. 0721/1796493 E-mail architetto.bursi@virgilio.it

IL PROGETTISTA:
Arch. Remigio Bursi

COLLABORATORI:
Arch. Leda Landi
Geom. Alex Terminesi

IL RICHIEDENTE:
F.LLI NIGRA ed altri
F.LLI RENZI ed altri

FIRMA PER PRESA VISIONE ED ACCETTAZIONE:

PROGETTO DI:
VARIANTE AL P.R.G. AI SENSI DELL'ART. 26 E 15 COMMA 4 DELLA L.R. 34/'92 PER RIPERIMETRAZIONE DEL COMPARTO "ST3_P14"
COMPARTO TERZIARIO " EX MULINO ALBANI "
IN VIA PISACANE ___COMUNE DI FANO

- ESTRATTO AEROFOTOGRAMMETRICO
- ESTRATTO CATASTALE
- ESTRATTO P.R.G. DI VARIANTE
- VISTA TRIDIMENSIONALE
- RETE TELECOM

Elaborato:
TEL.
01
Parere Telecom

Rif.: MULINO	Rev. Agg.	Rev. Agg.	Rev. Agg.			DATA: 07 Settembre 2010	SCALA: 1:500
Redazione	03/06/2011	03/08/2011					

A termini delle vigenti leggi sui diritti d'autore, questo disegno non può essere copiato, riprodotto o comunicato ad altre persone o Ditte senza l'autorizzazione dello studio dell'architetto Bursi (art. 2578 C.C.)