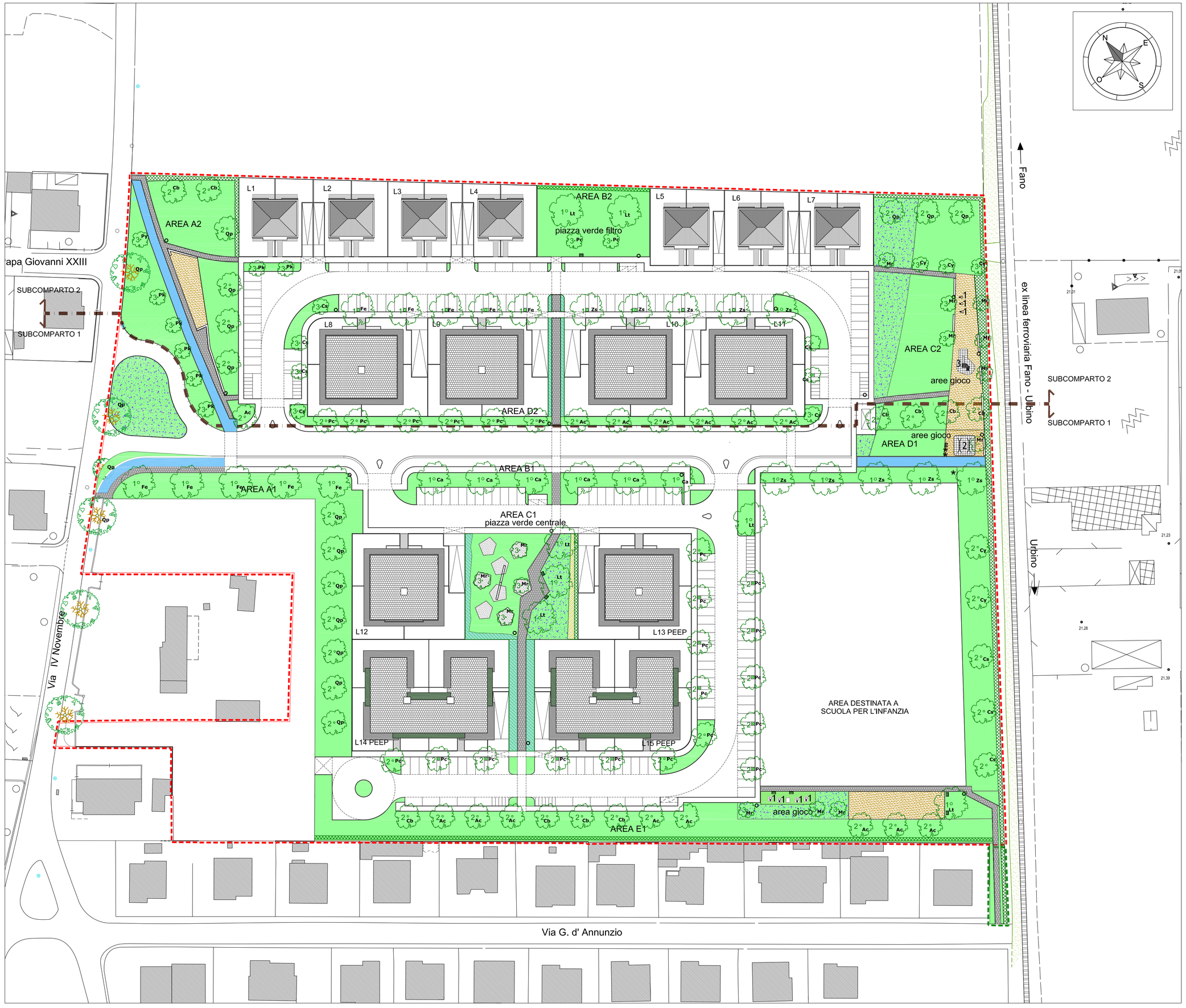

Pavimentazione / terra cementata

Pavimentazione / Cls architettonico

Pavimentazione / ghiaia sabbia

Pavimentazione pista ciclabile
asfalto con tappettino bituminoso colorato

Prato

Semine Wildflowers / perenni / graminacee

Siepi / arbusti alti
SPARTIUM JUNCEUM
CRATAEGUS MONOGYNA
PRUNUS SPINOSA
COTONEASTER spp.
VIBURNUM TINUS
TEUCRIUM FLAVUM
BUDDLEIA DAVIDII
TEUCRIUM FRUTICANS

Graminacee / Tappezzanti
PEROVSKIA ATRIPLICIFOLIA
PENNISETUM ALOPECUROIDES
STIPA TENUISSIMA
ERIGERON KARVINSKIANUS
VERBENA LONGIFOLIA
AGAPANTHUS AFRICANUS

Arbusti medi
BERBERIS THUMBERGII ATROPURPUREA
LAVANDULA spp.
ROSMARINUS OFFICINALIS
ABELIA GRANDIFLORA
SPIRAEA spp.

Sedute / gabbionata rivestimento legno

Giochi 1 Cestini 2 Panchine 3 Portabiciclette

LEGENDA

Alberi esistenti da mantenere

ALBERI 1 GRANDEZZA n. 33
(S1 n. 21 + S2 n. 12)

- Fe Fraxinus excelsior
- Ze Zelkova serrata
- Lt Liriodendron tulipifera
- Ca Celtis australis

ALBERI 2 GRANDEZZA n. 62
(S1 n. 38 + S2 n. 24)

- Qp Quercus pubescens
- Pc Pyrus calleriana "chanticleer"
- Ac Acer campestris
- Cb Carpinus betulus

ALBERI 3 GRANDEZZA n. 37
(S1 n. 13 + S2 n. 24)

- Cs Cercis siliquastrum
- Cy Corylus avellana
- Pk Prunus Kanzan o simili
- Mr Malus x robusta "Red sentinel"

COMUNE DI FANO
(Provincia di Pesaro e Urbino)

PROPRIETA':
Dellasanta Mario e altri

PIANO DI LOTTIZZAZIONE
ZONA C1 RESIDENZIALE DI ESPANSIONE
"COMPARTO ST2_P14"

PROGETTO OPERE DI URBANIZZAZIONE PRIMARIA

STATO DI PROGETTO

PLANIMETRIA VERDE E ARREDO URBANO
INQUADRAMENTO TECNICO

Scala 1:500

TAV. N°
19a

Maggio 2014

PROGETTO URBANISTICO
E OPERE DI URBANIZZAZIONE
STUDIO DI ARCHITETTURA - ARCHH - M. AMADEI - F. CAVERNI - A. GORI
ING. EDILE ARCH. F. AMADEI
Via Vitruvio, 3/d - 61032 Fano (PU)

PROGETTO DEL VERDE
ARCH. FABIO UGUCCIONI
Viale delle province, 8 - 61037 Marotta di Mondolfo (PU)

A termine di legge è vietata riproduzione o comunicare a terzi il contenuto del presente disegno