



Località	CHIARUCCIA		NUCLEO NEU_13
Ubicazione	Provinciale 92 Cerbara	Civico x	
Foglio	75	Mappali 322	
SISTEMA INFRASTRUTTURALE			LOTTO L_05
ACCESSO SU STRADA	Statale <input type="checkbox"/>	PRINCIPALI RETI TECNOLOGICHE ESISTENTI	
	Provinciale <input checked="" type="checkbox"/>		Fognatura <input type="checkbox"/>
	Comunale <input type="checkbox"/>		Gas <input checked="" type="checkbox"/>
	Vicinale <input type="checkbox"/>		Illuminazione pubblica <input checked="" type="checkbox"/>
note:			Edificio censito al catasto: 1° Impianto <input type="checkbox"/> Pontificio <input type="checkbox"/>



Foto A



Foto B

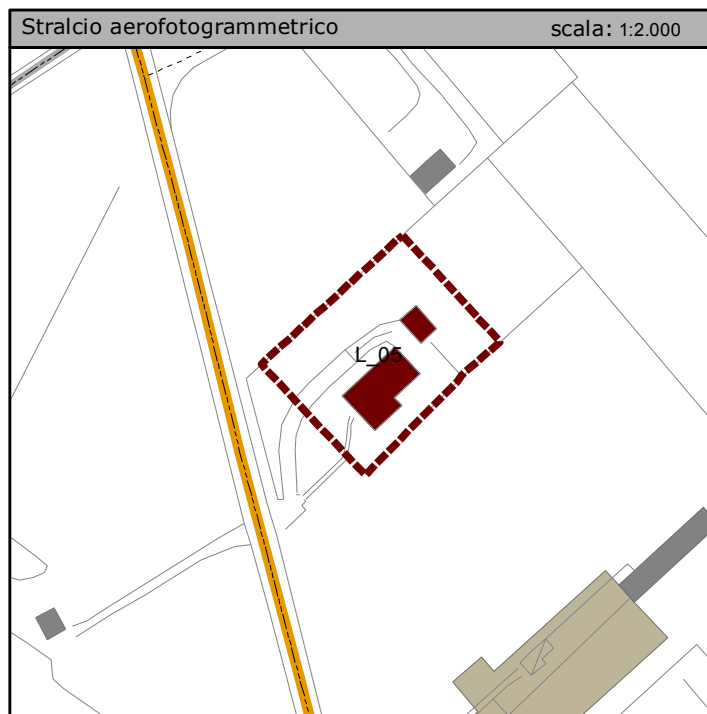
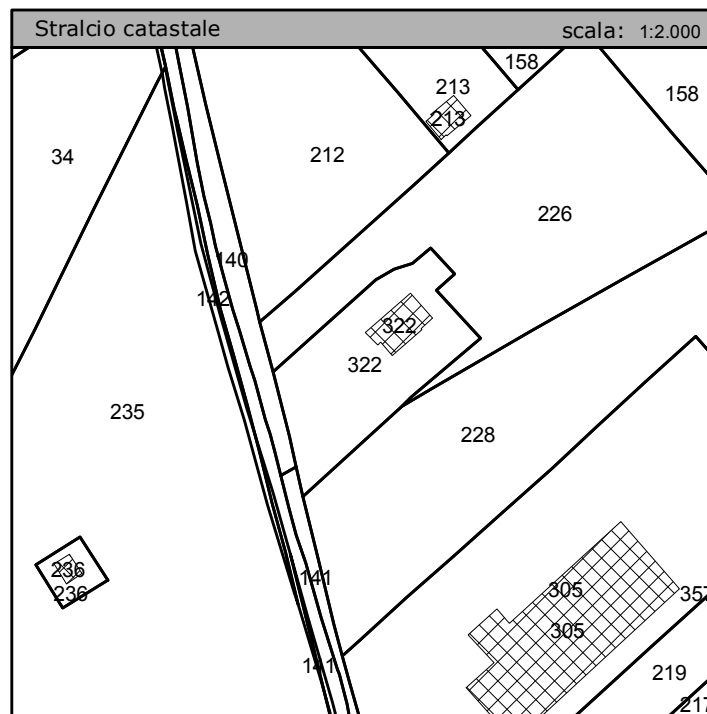
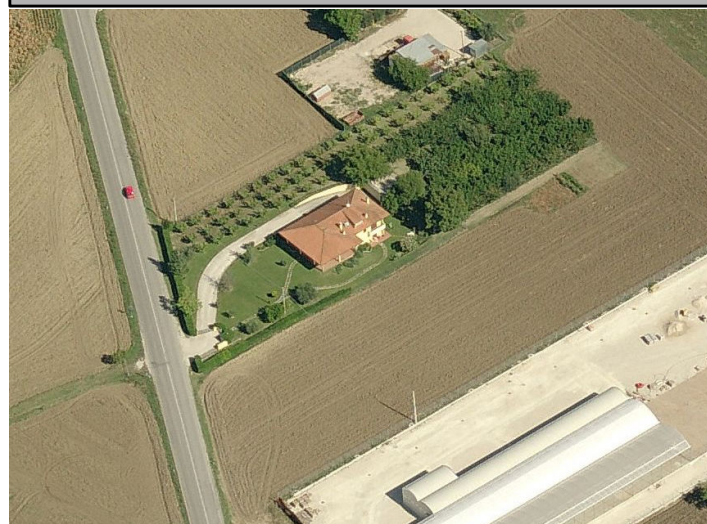