



Località	MAROTTA		NUCLEO NEU_23		
Ubicazione	Via V.Cardarelli Via Tre Pini	Civico 19 24			
Foglio	124	Mappali 845-1111			
SISTEMA INFRASTRUTTURALE			LOTTO L_02		
ACCESSO SU STRADA	Statale	<input type="checkbox"/>	PRINCIPALI RETI TECNOLOGICHE ESISTENTI	Acquedotto	<input checked="" type="checkbox"/>
	Provinciale	<input type="checkbox"/>		Fognatura	<input checked="" type="checkbox"/>
	Comunale	<input checked="" type="checkbox"/>		Gas	<input checked="" type="checkbox"/>
	Vicinale	<input type="checkbox"/>		Illuminazione pubblica	<input checked="" type="checkbox"/>
note:			Edificio censito al catasto:		
			1° Impianto	<input type="checkbox"/>	
			Pontificio	<input type="checkbox"/>	



Foto A



Foto B

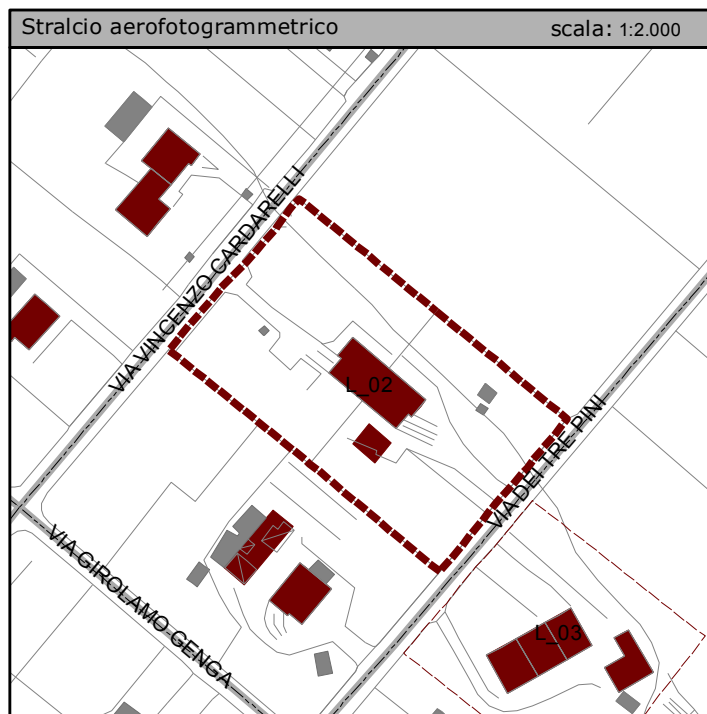
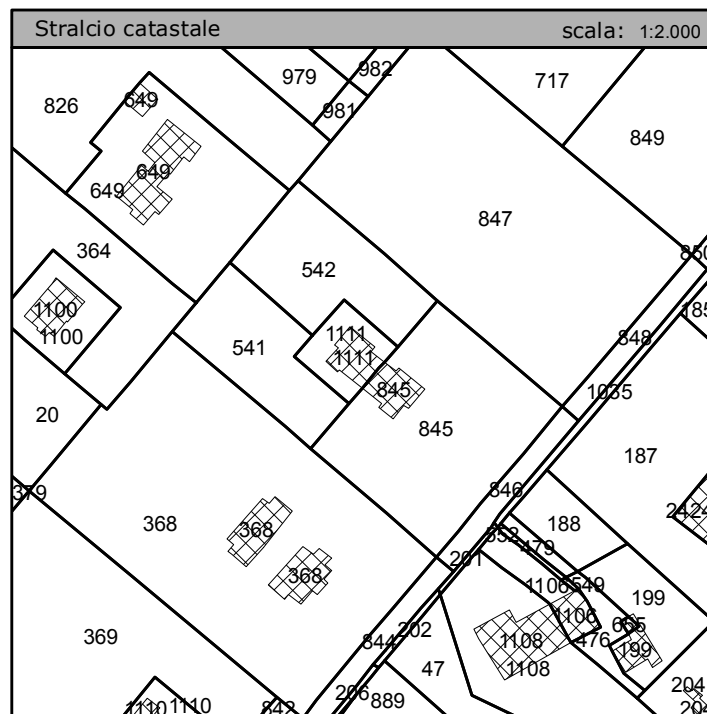